

População Total (Anexo 02)

| Municípios | 2000 | 2001 | 2002 | 2003 | 2004 | 2005 | 2006 | 2007 | 2008 | Diferença 2000/2008* | Coefficiente de Variação %* | Representatividade 2000 | Representatividade 2008 |
|--------------------|------------|------------|------------|------------|------------|------------|------------|------------|------------|----------------------|-----------------------------|-------------------------|-------------------------|
| Anta Gorda | 6.327 | 6.297 | 6.269 | 6.243 | 6.228 | 6.200 | 6.184 | 6.163 | 6.243 | -1,33% | 0,85% | 2,11% | 1,95% |
| Arroio do Meio | 16.951 | 17.119 | 17.281 | 17.443 | 17.598 | 17.768 | 17.919 | 18.079 | 18.288 | 7,89% | 2,55% | 5,65% | 5,70% |
| Arvorezinha | 10.262 | 10.261 | 10.256 | 10.248 | 10.235 | 10.240 | 10.231 | 10.210 | 10.341 | 0,77% | 0,36% | 3,42% | 3,22% |
| Bom Retiro do Sul | 10.788 | 10.828 | 10.871 | 10.916 | 10.971 | 11.017 | 11.072 | 11.130 | 11.201 | 3,83% | 1,28% | 3,60% | 3,49% |
| Canudos do Vale | 0 | 1.976 | 1.973 | 1.965 | 1.953 | 1.947 | 1.946 | 1.941 | 1.990 | 0,71% | 0,89% | 0,00% | 0,62% |
| Capitão | 2.565 | 2.577 | 2.593 | 2.598 | 2.609 | 2.611 | 2.607 | 2.595 | 2.667 | 3,98% | 1,10% | 0,86% | 0,83% |
| Colinas | 2.462 | 2.469 | 2.463 | 2.468 | 2.449 | 2.437 | 2.421 | 2.404 | 2.492 | 1,22% | 1,10% | 0,82% | 0,78% |
| Coqueiro Baixo | 0 | 1.605 | 1.605 | 1.615 | 1.600 | 1.593 | 1.579 | 1.566 | 1.645 | 2,49% | 1,48% | 0,00% | 0,51% |
| Cruzeiro do Sul | 11.664 | 11.739 | 11.805 | 11.886 | 11.953 | 12.025 | 12.101 | 12.171 | 12.327 | 5,68% | 1,80% | 3,89% | 3,84% |
| Dois Lajeados | 3.224 | 3.238 | 3.253 | 3.268 | 3.285 | 3.295 | 3.315 | 3.334 | 3.362 | 4,28% | 1,38% | 1,08% | 1,05% |
| Doutor Ricardo | 2.128 | 2.125 | 2.122 | 2.110 | 2.103 | 2.091 | 2.081 | 2.053 | 2.135 | 0,33% | 1,26% | 0,71% | 0,67% |
| Encantado | 18.528 | 18.681 | 18.828 | 18.970 | 19.115 | 19.255 | 19.393 | 19.536 | 19.752 | 6,61% | 2,12% | 6,18% | 6,16% |
| Estrela | 27.401 | 27.677 | 27.943 | 28.189 | 28.432 | 28.658 | 28.875 | 29.071 | 29.356 | 7,13% | 2,31% | 9,14% | 9,15% |
| Fazenda Vilanova | 2.833 | 2.877 | 2.914 | 2.953 | 2.984 | 3.011 | 3.046 | 3.068 | 3.134 | 10,62% | 3,23% | 0,94% | 0,98% |
| Forquetinha | 0 | 2.611 | 2.595 | 2.589 | 2.579 | 2.569 | 2.556 | 2.548 | 2.679 | 2,60% | 1,59% | 0,00% | 0,83% |
| Ilópolis | 4.255 | 4.250 | 4.241 | 4.237 | 4.225 | 4.223 | 4.216 | 4.202 | 4.309 | 1,27% | 0,73% | 1,42% | 1,34% |
| Imigrante | 3.850 | 2.984 | 2.987 | 2.987 | 2.989 | 2.994 | 3.006 | 3.013 | 3.031 | -21,27% | 9,18% | 1,28% | 0,94% |
| Lajeado | 64.133 | 60.876 | 61.951 | 63.038 | 64.130 | 65.239 | 66.341 | 67.476 | 68.386 | 6,63% | 3,86% | 21,38% | 21,31% |
| Marques de Souza | 4.241 | 4.217 | 4.195 | 4.162 | 4.138 | 4.107 | 4.072 | 4.043 | 4.106 | -3,18% | 1,62% | 1,41% | 1,28% |
| Muçum | 4.728 | 4.702 | 4.686 | 4.660 | 4.642 | 4.617 | 4.596 | 4.574 | 4.608 | -2,54% | 1,12% | 1,58% | 1,44% |
| Nova Bréscia | 4.564 | 3.107 | 3.111 | 3.117 | 3.128 | 3.138 | 3.147 | 3.162 | 3.182 | -30,28% | 14,46% | 1,52% | 0,99% |
| Paverama | 7.744 | 7.742 | 7.731 | 7.709 | 7.692 | 7.672 | 7.641 | 7.616 | 7.747 | 0,04% | 0,62% | 2,58% | 2,41% |
| Poço das Antas | 1.946 | 1.952 | 1.957 | 1.966 | 1.963 | 1.972 | 1.974 | 1.976 | 2.019 | 3,75% | 1,08% | 0,65% | 0,63% |
| Pouso Novo | 2.195 | 2.207 | 2.193 | 2.184 | 2.163 | 2.121 | 2.061 | 2.017 | 2.138 | -2,60% | 3,06% | 0,73% | 0,67% |
| Progresso | 6.497 | 6.219 | 6.214 | 6.208 | 6.205 | 6.211 | 6.208 | 6.210 | 6.279 | -3,36% | 1,53% | 2,17% | 1,96% |
| Putinga | 4.629 | 4.568 | 4.514 | 4.456 | 4.395 | 4.325 | 4.260 | 4.192 | 4.277 | -7,60% | 3,41% | 1,54% | 1,33% |
| Relvado | 2.294 | 2.161 | 2.158 | 2.163 | 2.165 | 2.179 | 2.187 | 2.196 | 2.247 | -2,05% | 2,12% | 0,76% | 0,70% |
| Roca Sales | 9.284 | 9.377 | 9.459 | 9.558 | 9.651 | 9.738 | 9.830 | 9.922 | 10.044 | 8,19% | 2,65% | 3,10% | 3,13% |
| Santa Clara do Sul | 4.806 | 4.883 | 4.966 | 5.055 | 5.152 | 5.255 | 5.363 | 5.471 | 5.535 | 15,17% | 5,02% | 1,60% | 1,72% |
| Sério | 2.706 | 2.669 | 2.627 | 2.589 | 2.542 | 2.498 | 2.451 | 2.399 | 2.446 | -9,61% | 4,21% | 0,90% | 0,76% |
| Tabaí | 3.563 | 3.623 | 3.681 | 3.746 | 3.821 | 3.893 | 3.967 | 4.046 | 4.102 | 15,13% | 4,95% | 1,19% | 1,28% |
| Taquari | 25.887 | 25.876 | 25.862 | 25.857 | 25.846 | 25.829 | 25.801 | 25.768 | 26.087 | 0,77% | 0,35% | 8,63% | 8,13% |
| Teutônia | 22.891 | 21.709 | 22.278 | 22.839 | 23.410 | 23.976 | 24.542 | 25.105 | 25.539 | 11,57% | 5,51% | 7,63% | 7,96% |
| Travesseiro | 2.349 | 2.348 | 2.349 | 2.353 | 2.359 | 2.365 | 2.371 | 2.379 | 2.417 | 2,89% | 0,94% | 0,78% | 0,75% |
| Vespasiano Correa | 2.209 | 2.170 | 2.127 | 2.097 | 2.067 | 2.032 | 1.998 | 1.973 | 2.021 | -8,51% | 3,85% | 0,74% | 0,63% |
| Westfália | 0 | 2.608 | 2.611 | 2.630 | 2.634 | 2.665 | 2.691 | 2.716 | 2.756 | 5,67% | 2,00% | 0,00% | 0,86% |
| Vale do Taquari | 299.904 | 302.328 | 304.669 | 307.072 | 309.411 | 311.766 | 314.049 | 316.325 | 320.888 | 6,99% | 2,21% | 2,94% | 2,99% |
| RS (Estado) | 10.187.798 | 10.254.954 | 10.317.984 | 10.377.446 | 10.433.449 | 10.486.207 | 10.536.009 | 10.582.887 | 10.727.937 | 5,30% | 1,63% | 100,00% | 100,00% |

* considerada base 2001 para os municípios de Canudos do Vale, Coqueiro Baixo, Forquetinha e Westfália.

FONTE: adaptado FEE

População Urbana (Anexo 03)

| Municípios | 2000 | 2001 | 2002 | 2003 | 2004 | 2005 | 2006 | 2007 | 2008 | Diferença 2000/2008 * | Coefficiente de Variação %* | Representatividade 2000 | Representatividade 2008 |
|--------------------|------------------|------------------|------------------|------------------|------------------|------------------|------------------|----------|------------------|-----------------------------|--------------------------------|----------------------------|----------------------------|
| Anta Gorda | 1.821 | 1.881 | 1.941 | 2.001 | 2.064 | 2.122 | 2.184 | 0 | 2.495 | 37,01% | 10,28% | 0,89% | 1,05% |
| Arroio do Meio | 12.735 | 12.916 | 13.093 | 13.271 | 13.445 | 13.631 | 13.804 | 0 | 14.609 | 14,72% | 4,41% | 6,26% | 6,14% |
| Arvorezinha | 5.377 | 5.450 | 5.520 | 5.589 | 5.655 | 5.731 | 5.799 | 0 | 6.311 | 17,37% | 5,13% | 2,64% | 2,65% |
| Bom Retiro do Sul | 8.279 | 8.333 | 8.389 | 8.447 | 8.513 | 8.572 | 8.638 | 0 | 9.038 | 9,17% | 2,80% | 4,07% | 3,80% |
| Canudos do Vale | 0 | 391 | 401 | 410 | 417 | 426 | 436 | 0 | 511 | 30,69% | 9,31% | 0,00% | 0,21% |
| Capitão | 857 | 888 | 921 | 950 | 982 | 1.010 | 1.036 | 0 | 1.186 | 38,39% | 10,54% | 0,42% | 0,50% |
| Colinas | 1.027 | 1.047 | 1.062 | 1.081 | 1.090 | 1.101 | 1.111 | 0 | 1.255 | 22,20% | 6,36% | 0,50% | 0,53% |
| Coqueiro Baixo | 0 | 171 | 185 | 200 | 211 | 224 | 236 | 0 | 294 | 71,93% | 18,60% | 0,00% | 0,12% |
| Cruzeiro do Sul | 6.172 | 6.299 | 6.422 | 6.555 | 6.681 | 6.810 | 6.943 | 0 | 7.610 | 23,30% | 6,77% | 3,03% | 3,20% |
| Dois Lajeados | 1.214 | 1.244 | 1.274 | 1.304 | 1.336 | 1.365 | 1.398 | 0 | 1.568 | 29,16% | 8,32% | 0,60% | 0,66% |
| Doutor Ricardo | 447 | 470 | 493 | 513 | 535 | 555 | 575 | 0 | 681 | 52,35% | 13,72% | 0,22% | 0,29% |
| Encantado | 16.036 | 16.176 | 16.312 | 16.443 | 16.577 | 16.706 | 16.834 | 0 | 17.476 | 8,98% | 2,73% | 7,88% | 7,35% |
| Estrela | 22.695 | 22.986 | 23.270 | 23.539 | 23.806 | 24.060 | 24.307 | 0 | 25.331 | 11,61% | 3,52% | 11,15% | 10,65% |
| Fazenda Vilanova | 1.208 | 1.242 | 1.273 | 1.305 | 1.335 | 1.362 | 1.394 | 0 | 1.568 | 29,80% | 8,39% | 0,59% | 0,66% |
| Forquetinha | 0 | 454 | 455 | 458 | 460 | 462 | 463 | 0 | 552 | 21,59% | 7,51% | 0,00% | 0,23% |
| Ilópolis | 1.749 | 1.804 | 1.857 | 1.912 | 1.963 | 2.019 | 2.072 | 0 | 2.338 | 33,68% | 9,44% | 0,86% | 0,98% |
| Imigrante | 1.235 | 1.257 | 1.284 | 1.309 | 1.335 | 1.363 | 1.393 | 0 | 1.544 | 25,02% | 7,30% | 0,61% | 0,65% |
| Lajeado | 60.189 | 60.452 | 61.556 | 62.672 | 63.795 | 64.936 | 66.071 | 0 | 68.181 | 13,28% | 4,43% | 29,58% | 28,66% |
| Marques de Souza | 1.464 | 1.470 | 1.477 | 1.479 | 1.485 | 1.488 | 1.489 | 0 | 1.662 | 13,52% | 4,35% | 0,72% | 0,70% |
| Muçum | 3.675 | 3.689 | 3.711 | 3.724 | 3.744 | 3.757 | 3.774 | 0 | 3.911 | 6,42% | 1,97% | 1,81% | 1,64% |
| Nova Bréscia | 1.486 | 1.342 | 1.354 | 1.367 | 1.382 | 1.397 | 1.411 | 0 | 1.556 | 4,71% | 5,19% | 0,73% | 0,65% |
| Paverama | 3.634 | 3.679 | 3.720 | 3.756 | 3.794 | 3.830 | 3.860 | 0 | 4.251 | 16,98% | 5,02% | 1,79% | 1,79% |
| Poço das Antas | 731 | 733 | 734 | 736 | 734 | 737 | 737 | 0 | 826 | 13,00% | 4,34% | 0,36% | 0,35% |
| Pouso Novo | 647 | 650 | 645 | 641 | 634 | 621 | 603 | 0 | 694 | 7,26% | 4,09% | 0,32% | 0,29% |
| Progresso | 1.576 | 1.606 | 1.638 | 1.670 | 1.702 | 1.737 | 1.769 | 0 | 2.024 | 28,43% | 8,19% | 0,77% | 0,85% |
| Putinga | 1.358 | 1.377 | 1.397 | 1.415 | 1.431 | 1.444 | 1.456 | 0 | 1.647 | 21,28% | 6,23% | 0,67% | 0,69% |
| Relvado | 638 | 647 | 655 | 664 | 673 | 686 | 697 | 0 | 800 | 25,39% | 7,52% | 0,31% | 0,34% |
| Roca Sales | 4.571 | 4.769 | 4.962 | 5.166 | 5.370 | 5.573 | 5.783 | 0 | 6.425 | 40,56% | 11,26% | 2,25% | 2,70% |
| Santa Clara do Sul | 1.724 | 1.821 | 1.923 | 2.030 | 2.142 | 2.260 | 2.383 | 0 | 2.746 | 59,28% | 15,62% | 0,85% | 1,15% |
| Sério | 568 | 564 | 558 | 553 | 547 | 540 | 533 | 0 | 601 | 5,81% | 3,76% | 0,28% | 0,25% |
| Tabaí | 1.046 | 1.065 | 1.083 | 1.104 | 1.127 | 1.150 | 1.173 | 0 | 1.348 | 28,87% | 8,38% | 0,51% | 0,57% |
| Taquari | 20.792 | 20.883 | 20.972 | 21.067 | 21.158 | 21.244 | 21.321 | 0 | 22.185 | 6,70% | 2,05% | 10,22% | 9,33% |
| Teutônia | 17.358 | 17.502 | 18.116 | 18.732 | 19.364 | 20.000 | 20.643 | 0 | 22.130 | 27,49% | 8,57% | 8,53% | 9,30% |
| Travesseiro | 827 | 835 | 843 | 853 | 864 | 874 | 885 | 0 | 998 | 20,68% | 6,23% | 0,41% | 0,42% |
| Vespasiano Correa | 336 | 341 | 345 | 350 | 356 | 360 | 364 | 0 | 427 | 27,08% | 7,99% | 0,17% | 0,18% |
| Westfália | 0 | 527 | 595 | 668 | 737 | 815 | 893 | 0 | 1.084 | 105,69% | 24,98% | 0,00% | 0,46% |
| Vale do Taquari | 203.472 | 206.961 | 210.436 | 213.934 | 217.444 | 220.968 | 224.468 | 0 | 237.863 | 16,90% | 5,06% | 2,45% | 2,61% |
| RS (Estado) | 8.317.984 | 8.402.882 | 8.484.987 | 8.564.588 | 8.641.747 | 8.716.754 | 8.789.821 | 0 | 9.122.477 | 9,67% | 2,94% | 100,00% | 100,00% |

* considerada base 2001 para os municípios de Canudos do Vale, Coqueiro Baixo, Forquetinha e Westfália e desconsiderado o ano de 2007.

FONTE: adaptado FEE

População Rural (Anexo 04)

| Municípios | 2000 | 2001 | 2002 | 2003 | 2004 | 2005 | 2006 | 2007 | 2008 | Diferença 2000/2008* | Coefficiente de Variação %* | Representatividade 2000 | Representatividade 2008 |
|--------------------|-----------|-----------|-----------|-----------|-----------|-----------|-----------|------|-----------|----------------------|-----------------------------|-------------------------|-------------------------|
| Anta Gorda | 4.506 | 4.416 | 4.328 | 4.242 | 4.164 | 4.078 | 4.000 | 0 | 3.748 | -16,82% | 5,83% | 4,67% | 4,51% |
| Arroio do Meio | 4.216 | 4.203 | 4.188 | 4.172 | 4.153 | 4.137 | 4.115 | 0 | 3.679 | -12,74% | 4,30% | 4,37% | 4,43% |
| Arvorezinha | 4.885 | 4.811 | 4.736 | 4.659 | 4.580 | 4.509 | 4.432 | 0 | 4.030 | -17,50% | 5,87% | 5,07% | 4,85% |
| Bom Retiro do Sul | 2.509 | 2.495 | 2.482 | 2.469 | 2.458 | 2.445 | 2.434 | 0 | 2.163 | -13,79% | 4,58% | 2,60% | 2,61% |
| Canudos do Vale | 0 | 1.585 | 1.572 | 1.555 | 1.536 | 1.521 | 1.510 | 0 | 1.479 | -6,69% | 2,41% | 0,00% | 1,78% |
| Capitão | 1.708 | 1.689 | 1.672 | 1.648 | 1.627 | 1.601 | 1.571 | 0 | 1.481 | -13,29% | 4,53% | 1,77% | 1,78% |
| Colinas | 1.435 | 1.422 | 1.401 | 1.387 | 1.359 | 1.336 | 1.310 | 0 | 1.237 | -13,80% | 4,82% | 1,49% | 1,49% |
| Coqueiro Baixo | 0 | 1.434 | 1.420 | 1.415 | 1.389 | 1.369 | 1.343 | 0 | 1.351 | -5,79% | 2,57% | 0,00% | 1,63% |
| Cruzeiro do Sul | 5.492 | 5.440 | 5.383 | 5.331 | 5.272 | 5.215 | 5.158 | 0 | 4.717 | -14,11% | 4,63% | 5,70% | 5,68% |
| Dois Lajeados | 2.010 | 1.994 | 1.979 | 1.964 | 1.949 | 1.930 | 1.917 | 0 | 1.794 | -10,75% | 3,48% | 2,08% | 2,16% |
| Doutor Ricardo | 1.681 | 1.655 | 1.629 | 1.597 | 1.568 | 1.536 | 1.506 | 0 | 1.454 | -13,50% | 4,90% | 1,74% | 1,75% |
| Encantado | 2.492 | 2.505 | 2.516 | 2.527 | 2.538 | 2.549 | 2.559 | 0 | 2.276 | -8,67% | 3,66% | 2,58% | 2,74% |
| Estrela | 4.706 | 4.691 | 4.673 | 4.650 | 4.626 | 4.598 | 4.568 | 0 | 4.025 | -14,47% | 4,90% | 4,88% | 4,85% |
| Fazenda Vilanova | 1.625 | 1.635 | 1.641 | 1.648 | 1.649 | 1.649 | 1.652 | 0 | 1.566 | -3,63% | 1,75% | 1,69% | 1,89% |
| Forquetinha | 0 | 2.157 | 2.140 | 2.131 | 2.119 | 2.107 | 2.093 | 0 | 2.127 | -1,39% | 0,99% | 0,00% | 2,56% |
| Ilópolis | 2.506 | 2.446 | 2.384 | 2.325 | 2.262 | 2.204 | 2.144 | 0 | 1.971 | -21,35% | 7,62% | 2,60% | 2,37% |
| Imigrante | 2.615 | 1.727 | 1.703 | 1.678 | 1.654 | 1.631 | 1.613 | 0 | 1.487 | -43,14% | 19,95% | 2,71% | 1,79% |
| Lajeado | 3.944 | 424 | 395 | 366 | 335 | 303 | 270 | 0 | 205 | -94,80% | 164,08% | 4,09% | 0,25% |
| Marques de Souza | 2.777 | 2.747 | 2.718 | 2.683 | 2.653 | 2.619 | 2.583 | 0 | 2.444 | -11,99% | 4,01% | 2,88% | 2,94% |
| Muçum | 1.053 | 1.013 | 975 | 936 | 898 | 860 | 822 | 0 | 697 | -33,81% | 12,62% | 1,09% | 0,84% |
| Nova Brésia | 3.078 | 1.765 | 1.757 | 1.750 | 1.746 | 1.741 | 1.736 | 0 | 1.626 | -47,17% | 25,16% | 3,19% | 1,96% |
| Paverama | 4.110 | 4.063 | 4.011 | 3.953 | 3.898 | 3.842 | 3.781 | 0 | 3.496 | -14,94% | 5,01% | 4,26% | 4,21% |
| Poço das Antas | 1.215 | 1.219 | 1.223 | 1.230 | 1.229 | 1.235 | 1.237 | 0 | 1.193 | -1,81% | 1,16% | 1,26% | 1,44% |
| Pouso Novo | 1.548 | 1.557 | 1.548 | 1.543 | 1.529 | 1.500 | 1.458 | 0 | 1.444 | -6,72% | 2,89% | 1,61% | 1,74% |
| Progresso | 4.921 | 4.613 | 4.576 | 4.538 | 4.503 | 4.474 | 4.439 | 0 | 4.255 | -13,53% | 4,15% | 5,10% | 5,12% |
| Putinga | 3.271 | 3.191 | 3.117 | 3.041 | 2.964 | 2.881 | 2.804 | 0 | 2.630 | -19,60% | 7,10% | 3,39% | 3,17% |
| Relvado | 1.656 | 1.514 | 1.503 | 1.499 | 1.492 | 1.493 | 1.490 | 0 | 1.447 | -12,62% | 4,07% | 1,72% | 1,74% |
| Roca Sales | 4.713 | 4.608 | 4.497 | 4.392 | 4.281 | 4.165 | 4.047 | 0 | 3.619 | -23,21% | 8,16% | 4,89% | 4,36% |
| Santa Clara do Sul | 3.082 | 3.062 | 3.043 | 3.025 | 3.010 | 2.995 | 2.980 | 0 | 2.789 | -9,51% | 3,04% | 3,20% | 3,36% |
| Sério | 2.138 | 2.105 | 2.069 | 2.036 | 1.995 | 1.958 | 1.918 | 0 | 1.845 | -13,70% | 4,91% | 2,22% | 2,22% |
| Tabaí | 2.517 | 2.558 | 2.598 | 2.642 | 2.694 | 2.743 | 2.794 | 0 | 2.754 | 9,42% | 3,75% | 2,61% | 3,32% |
| Taquari | 5.095 | 4.993 | 4.890 | 4.790 | 4.688 | 4.585 | 4.480 | 0 | 3.902 | -23,42% | 8,00% | 5,28% | 4,70% |
| Teutônia | 5.533 | 4.207 | 4.162 | 4.107 | 4.046 | 3.976 | 3.899 | 0 | 3.409 | -38,39% | 14,54% | 5,74% | 4,11% |
| Travesseiro | 1.522 | 1.513 | 1.506 | 1.500 | 1.495 | 1.491 | 1.486 | 0 | 1.419 | -6,77% | 2,12% | 1,58% | 1,71% |
| Vespasiano Correa | 1.873 | 1.829 | 1.782 | 1.747 | 1.711 | 1.672 | 1.634 | 0 | 1.594 | -14,90% | 5,56% | 1,94% | 1,92% |
| Westfália | 0 | 2.081 | 2.016 | 1.962 | 1.897 | 1.850 | 1.798 | 0 | 1.672 | -19,65% | 7,30% | 0,00% | 2,01% |
| Vale do Taquari | 96.432 | 95.367 | 94.233 | 93.138 | 91.967 | 90.798 | 89.581 | 0 | 83.025 | -13,90% | 4,60% | 5,16% | 5,17% |
| RS (Estado) | 1.869.814 | 1.852.072 | 1.832.997 | 1.812.858 | 1.791.702 | 1.769.453 | 1.746.188 | 0 | 1.605.460 | -14,14% | 4,68% | 100,00% | 100,00% |

* considerada base 2001 para os municípios de Canudos do Vale, Coqueiro Baixo, Forquetinha e Westfália e desconsiderado o ano de 2007.

FONTE: adaptado FEE

População Masculina (Anexo 05)

| Municípios | 2000 | 2001 | 2002 | 2003 | 2004 | 2005 | 2006 | 2007 | 2008 | Diferença 2000/2008* | Coefficiente de Variação %* | Representatividade 2000 | Representatividade e 2008 |
|--------------------|------------------|------------------|------------------|------------------|------------------|------------------|------------------|----------|------------------|----------------------|-----------------------------|-------------------------|---------------------------|
| Anta Gorda | 3.175 | 3.158 | 3.146 | 3.129 | 3.122 | 3.102 | 3.094 | 0 | 3.124 | -1,61% | 0,87% | 2,13% | 1,96% |
| Arroio do Meio | 8.492 | 8.565 | 8.649 | 8.725 | 8.800 | 8.880 | 8.949 | 0 | 9.116 | 7,35% | 2,36% | 5,68% | 5,73% |
| Arvorezinha | 5.163 | 5.154 | 5.150 | 5.145 | 5.147 | 5.153 | 5.156 | 0 | 5.201 | 0,74% | 0,35% | 3,46% | 3,27% |
| Bom Retiro do Sul | 5.391 | 5.396 | 5.402 | 5.409 | 5.428 | 5.439 | 5.456 | 0 | 5.489 | 1,82% | 0,62% | 3,61% | 3,45% |
| Canudos do Vale | 0 | 1.031 | 1.032 | 1.031 | 1.034 | 1.031 | 1.032 | 0 | 1.060 | 2,81% | 1,03% | 0,00% | 0,67% |
| Capitão | 1.358 | 1.365 | 1.377 | 1.375 | 1.380 | 1.374 | 1.371 | 0 | 1.393 | 2,58% | 0,75% | 0,91% | 0,88% |
| Colinas | 1.230 | 1.232 | 1.230 | 1.229 | 1.220 | 1.215 | 1.206 | 0 | 1.240 | 0,81% | 0,89% | 0,82% | 0,78% |
| Coqueiro Baixo | 0 | 830 | 830 | 836 | 827 | 823 | 815 | 0 | 847 | 2,05% | 1,21% | 0,00% | 0,53% |
| Cruzeiro do Sul | 5.812 | 5.861 | 5.904 | 5.947 | 5.981 | 6.014 | 6.044 | 0 | 6.152 | 5,85% | 1,82% | 3,89% | 3,87% |
| Dois Lajeados | 1.615 | 1.630 | 1.645 | 1.653 | 1.668 | 1.675 | 1.694 | 0 | 1.724 | 6,75% | 2,12% | 1,08% | 1,08% |
| Doutor Ricardo | 1.095 | 1.090 | 1.092 | 1.085 | 1.082 | 1.071 | 1.065 | 0 | 1.091 | -0,37% | 0,99% | 0,73% | 0,69% |
| Encantado | 9.006 | 9.075 | 9.138 | 9.197 | 9.257 | 9.319 | 9.372 | 0 | 9.521 | 5,72% | 1,82% | 6,03% | 5,99% |
| Estrela | 13.468 | 13.602 | 13.731 | 13.850 | 13.970 | 14.072 | 14.165 | 0 | 14.397 | 6,90% | 2,20% | 9,01% | 9,06% |
| Fazenda Vilanova | 1.439 | 1.451 | 1.466 | 1.477 | 1.487 | 1.493 | 1.500 | 0 | 1.539 | 6,95% | 2,11% | 0,96% | 0,97% |
| Forquetinha | 0 | 1.291 | 1.289 | 1.293 | 1.297 | 1.298 | 1.302 | 0 | 1.377 | 6,66% | 2,40% | 0,00% | 0,87% |
| Ilópolis | 2.116 | 2.126 | 2.127 | 2.127 | 2.122 | 2.124 | 2.118 | 0 | 2.166 | 2,36% | 0,74% | 1,42% | 1,36% |
| Imigrante | 1.930 | 1.471 | 1.472 | 1.474 | 1.473 | 1.480 | 1.483 | 0 | 1.505 | -22,02% | 10,39% | 1,29% | 0,95% |
| Lajeado | 31.456 | 29.747 | 30.233 | 30.742 | 31.260 | 31.798 | 32.350 | 0 | 33.234 | 5,65% | 3,61% | 21,05% | 20,90% |
| Marques de Souza | 2.135 | 2.125 | 2.115 | 2.094 | 2.081 | 2.072 | 2.053 | 0 | 2.071 | -3,00% | 1,39% | 1,43% | 1,30% |
| Muçum | 2.273 | 2.267 | 2.257 | 2.255 | 2.246 | 2.235 | 2.220 | 0 | 2.231 | -1,85% | 0,82% | 1,52% | 1,40% |
| Nova Bréscia | 2.354 | 1.589 | 1.585 | 1.589 | 1.590 | 1.594 | 1.600 | 0 | 1.604 | -31,86% | 15,94% | 1,58% | 1,01% |
| Paverama | 3.940 | 3.938 | 3.936 | 3.919 | 3.912 | 3.896 | 3.873 | 0 | 3.917 | -0,58% | 0,59% | 2,64% | 2,46% |
| Poço das Antas | 995 | 1.001 | 1.005 | 1.012 | 1.015 | 1.015 | 1.016 | 0 | 1.052 | 5,73% | 1,69% | 0,67% | 0,66% |
| Pouso Novo | 1.137 | 1.143 | 1.131 | 1.125 | 1.109 | 1.085 | 1.053 | 0 | 1.092 | -3,96% | 2,78% | 0,76% | 0,69% |
| Progresso | 3.358 | 3.185 | 3.171 | 3.162 | 3.157 | 3.156 | 3.148 | 0 | 3.169 | -5,63% | 2,18% | 2,25% | 1,99% |
| Putinga | 2.367 | 2.331 | 2.306 | 2.275 | 2.247 | 2.207 | 2.179 | 0 | 2.179 | -7,94% | 3,12% | 1,58% | 1,37% |
| Relvado | 1.142 | 1.064 | 1.067 | 1.070 | 1.074 | 1.082 | 1.085 | 0 | 1.113 | -2,54% | 2,49% | 0,76% | 0,70% |
| Roca Sales | 4.663 | 4.700 | 4.737 | 4.784 | 4.830 | 4.870 | 4.918 | 0 | 5.022 | 7,70% | 2,48% | 3,12% | 3,16% |
| Santa Clara do Sul | 2.419 | 2.459 | 2.503 | 2.545 | 2.597 | 2.652 | 2.707 | 0 | 2.801 | 15,79% | 5,02% | 1,62% | 1,76% |
| Sério | 1.411 | 1.389 | 1.377 | 1.358 | 1.334 | 1.313 | 1.288 | 0 | 1.291 | -8,50% | 3,42% | 0,94% | 0,81% |
| Tabaí | 1.847 | 1.874 | 1.902 | 1.936 | 1.976 | 2.007 | 2.037 | 0 | 2.104 | 13,91% | 4,45% | 1,24% | 1,32% |
| Taquari | 12.756 | 12.731 | 12.710 | 12.695 | 12.682 | 12.671 | 12.652 | 0 | 12.774 | 0,14% | 0,33% | 8,54% | 8,03% |
| Teutônia | 11.464 | 10.859 | 11.132 | 11.405 | 11.684 | 11.970 | 12.254 | 0 | 12.730 | 11,04% | 5,23% | 7,67% | 8,01% |
| Travesseiro | 1.213 | 1.209 | 1.213 | 1.210 | 1.210 | 1.215 | 1.215 | 0 | 1.234 | 1,73% | 0,66% | 0,81% | 0,78% |
| Vespasiano Correa | 1.180 | 1.152 | 1.122 | 1.099 | 1.077 | 1.052 | 1.032 | 0 | 1.030 | -12,71% | 5,08% | 0,79% | 0,65% |
| Westfália | 0 | 1.298 | 1.304 | 1.318 | 1.318 | 1.335 | 1.353 | 0 | 1.393 | 7,32% | 2,47% | 0,00% | 0,88% |
| Vale do Taquari | 149.400 | 150.389 | 151.486 | 152.575 | 153.694 | 154.788 | 155.855 | 0 | 158.983 | 6,41% | 2,04% | 2,99% | 3,03% |
| RS (Estado) | 4.994.719 | 5.026.520 | 5.056.047 | 5.083.822 | 5.109.696 | 5.133.737 | 5.156.090 | 0 | 5.246.016 | 5,03% | 1,56% | 100,00% | 100,00% |

* considerada base 2001 para os municípios de Canudos do Vale, Coqueiro Baixo, Forquetinha e Westfália e desconsiderado o ano de 2007.

FONTE: adaptado FEE

População Feminina (Anexo 06)

| Municípios | 2000 | 2001 | 2002 | 2003 | 2004 | 2005 | 2006 | 2007 | 2008 | Diferença 2000/2008* | Coefficient e de Variação %* | Representatividade 2000 | Representatividade de 2008 |
|------------------------|------------------|------------------|------------------|------------------|------------------|------------------|------------------|----------|------------------|----------------------|------------------------------|-------------------------|----------------------------|
| Anta Gorda | 3.152 | 3.139 | 3.123 | 3.114 | 3.106 | 3.098 | 3.090 | 0 | 3.119 | -1,05% | 0,66% | 2,09% | 1,93% |
| Arroio do Meio | 8.459 | 8.554 | 8.632 | 8.718 | 8.798 | 8.888 | 8.970 | 0 | 9.172 | 8,43% | 2,66% | 5,62% | 5,67% |
| Arvorezinha | 5.099 | 5.107 | 5.106 | 5.103 | 5.088 | 5.087 | 5.075 | 0 | 5.140 | 0,80% | 0,38% | 3,39% | 3,17% |
| Bom Retiro do Sul | 5.397 | 5.432 | 5.469 | 5.507 | 5.543 | 5.578 | 5.616 | 0 | 5.712 | 5,84% | 1,87% | 3,59% | 3,53% |
| Canudos do Vale | 0 | 945 | 941 | 934 | 919 | 916 | 914 | 0 | 930 | -1,59% | 1,33% | 0,00% | 0,57% |
| Capitão | 1.207 | 1.212 | 1.216 | 1.223 | 1.229 | 1.237 | 1.236 | 0 | 1.274 | 5,55% | 1,72% | 0,80% | 0,79% |
| Colinas | 1.232 | 1.237 | 1.233 | 1.239 | 1.229 | 1.222 | 1.215 | 0 | 1.252 | 1,62% | 0,91% | 0,82% | 0,77% |
| Coqueiro Baixo | 0 | 775 | 775 | 779 | 773 | 770 | 764 | 0 | 798 | 2,97% | 1,37% | 0,00% | 0,49% |
| Cruzeiro do Sul | 5.852 | 5.878 | 5.901 | 5.939 | 5.972 | 6.011 | 6.057 | 0 | 6.175 | 5,52% | 1,78% | 3,89% | 3,81% |
| Dois Lajeados | 1.609 | 1.608 | 1.608 | 1.615 | 1.617 | 1.620 | 1.621 | 0 | 1.638 | 1,80% | 0,62% | 1,07% | 1,01% |
| Doutor Ricardo | 1.033 | 1.035 | 1.030 | 1.025 | 1.021 | 1.020 | 1.016 | 0 | 1.044 | 1,06% | 0,90% | 0,69% | 0,64% |
| Encantado | 9.522 | 9.606 | 9.690 | 9.773 | 9.858 | 9.936 | 10.021 | 0 | 10.231 | 7,45% | 2,36% | 6,33% | 6,32% |
| Estrela | 13.933 | 14.075 | 14.212 | 14.339 | 14.462 | 14.586 | 14.710 | 0 | 14.959 | 7,36% | 2,36% | 9,26% | 9,24% |
| Fazenda Vilanova | 1.394 | 1.426 | 1.448 | 1.476 | 1.497 | 1.518 | 1.546 | 0 | 1.595 | 14,42% | 4,42% | 0,93% | 0,99% |
| Forquetinha | 0 | 1.320 | 1.306 | 1.296 | 1.282 | 1.271 | 1.254 | 0 | 1.302 | -1,36% | 1,75% | 0,00% | 0,80% |
| Ilópolis | 2.139 | 2.124 | 2.114 | 2.110 | 2.103 | 2.099 | 2.098 | 0 | 2.143 | 0,19% | 0,83% | 1,42% | 1,32% |
| Imigrante | 1.920 | 1.513 | 1.515 | 1.513 | 1.516 | 1.514 | 1.523 | 0 | 1.526 | -20,52% | 9,09% | 1,28% | 0,94% |
| Lajeado | 32.677 | 31.129 | 31.718 | 32.296 | 32.870 | 33.441 | 33.991 | 0 | 35.152 | 7,57% | 3,90% | 21,71% | 21,71% |
| Marques de Souza | 2.106 | 2.092 | 2.080 | 2.068 | 2.057 | 2.035 | 2.019 | 0 | 2.035 | -3,37% | 1,48% | 1,40% | 1,26% |
| Muçum | 2.455 | 2.435 | 2.429 | 2.405 | 2.396 | 2.382 | 2.376 | 0 | 2.377 | -3,18% | 1,23% | 1,63% | 1,47% |
| Nova Brésia | 2.210 | 1.518 | 1.526 | 1.528 | 1.538 | 1.544 | 1.547 | 0 | 1.578 | -28,60% | 14,64% | 1,47% | 0,97% |
| Paverama | 3.804 | 3.804 | 3.795 | 3.790 | 3.780 | 3.776 | 3.768 | 0 | 3.830 | 0,68% | 0,52% | 2,53% | 2,37% |
| Poço das Antas | 951 | 951 | 952 | 954 | 948 | 957 | 958 | 0 | 967 | 1,68% | 0,62% | 0,63% | 0,60% |
| Pouso Novo | 1.058 | 1.064 | 1.062 | 1.059 | 1.054 | 1.036 | 1.008 | 0 | 1.046 | -1,13% | 1,79% | 0,70% | 0,65% |
| Progresso | 3.139 | 3.034 | 3.043 | 3.046 | 3.048 | 3.055 | 3.060 | 0 | 3.110 | -0,92% | 1,21% | 2,09% | 1,92% |
| Putinga | 2.262 | 2.237 | 2.208 | 2.181 | 2.148 | 2.118 | 2.081 | 0 | 2.098 | -7,25% | 3,06% | 1,50% | 1,30% |
| Relvado | 1.152 | 1.097 | 1.091 | 1.093 | 1.091 | 1.097 | 1.102 | 0 | 1.134 | -1,56% | 2,07% | 0,77% | 0,70% |
| Roca Sales | 4.621 | 4.677 | 4.722 | 4.774 | 4.821 | 4.868 | 4.912 | 0 | 5.022 | 8,68% | 2,74% | 3,07% | 3,10% |
| Santa Clara do Sul | 2.387 | 2.424 | 2.463 | 2.510 | 2.555 | 2.603 | 2.656 | 0 | 2.734 | 14,54% | 4,68% | 1,59% | 1,69% |
| Sério | 1.295 | 1.280 | 1.250 | 1.231 | 1.208 | 1.185 | 1.163 | 0 | 1.155 | -10,81% | 4,28% | 0,86% | 0,71% |
| Tabaí | 1.716 | 1.749 | 1.779 | 1.810 | 1.845 | 1.886 | 1.930 | 0 | 1.998 | 16,43% | 5,18% | 1,14% | 1,23% |
| Taquari | 13.131 | 13.145 | 13.152 | 13.162 | 13.164 | 13.158 | 13.149 | 0 | 13.313 | 1,39% | 0,44% | 8,72% | 8,22% |
| Teutônia | 11.427 | 10.850 | 11.146 | 11.434 | 11.726 | 12.006 | 12.288 | 0 | 12.809 | 12,09% | 5,44% | 7,59% | 7,91% |
| Travesseiro | 1.136 | 1.139 | 1.136 | 1.143 | 1.149 | 1.150 | 1.156 | 0 | 1.183 | 4,14% | 1,35% | 0,75% | 0,73% |
| Vespasiano Correa | 1.029 | 1.018 | 1.005 | 998 | 990 | 980 | 966 | 0 | 991 | -3,69% | 2,03% | 0,68% | 0,61% |
| Westfália | 0 | 1.310 | 1.307 | 1.312 | 1.316 | 1.330 | 1.338 | 0 | 1.363 | 4,05% | 1,52% | 0,00% | 0,84% |
| Vale do Taquari | 150.504 | 151.939 | 153.183 | 154.497 | 155.717 | 156.978 | 158.194 | 0 | 161.905 | 7,58% | 2,36% | 2,90% | 2,95% |
| RS (Estado) | 5.193.079 | 5.228.434 | 5.261.937 | 5.293.624 | 5.323.753 | 5.352.470 | 5.379.919 | 0 | 5.481.921 | 5,56% | 1,73% | 100,00% | 100,00% |

* considerada base 2001 para os municípios de Canudos do Vale, Coqueiro Baixo, Forquetinha e Westfália e desconsiderado o ano de 2007.

FONTE: adaptado FEE

População menor de 14 anos (Anexo 07)

| Municípios | 2000 | 2001 | 2002 | 2003 | 2004 | 2005 | 2006 | 2007 | 2008 | Diferença 2000/ 2008* | Coefficiente de Variação %* | Represent atividade 2000 | Represent atividade 2008 |
|--------------------|------------------|------------------|------------------|------------------|------------------|------------------|------------------|----------|------------------|--------------------------|-----------------------------------|--------------------------------|--------------------------------|
| Anta Gorda | 1.385 | 1.329 | 1.281 | 1.235 | 1.194 | 1.154 | 1.116 | 0 | 1.030 | -25,63% | 9,58% | 1,93% | 1,62% |
| Arroio do Meio | 4.064 | 3.983 | 3.899 | 3.808 | 3.715 | 3.623 | 3.528 | 0 | 3.379 | -16,86% | 6,24% | 5,65% | 5,33% |
| Arvorezinha | 2.855 | 2.774 | 2.706 | 2.641 | 2.578 | 2.522 | 2.462 | 0 | 2.302 | -19,37% | 6,84% | 3,97% | 3,63% |
| Bom Retiro do Sul | 2.782 | 2.726 | 2.675 | 2.635 | 2.592 | 2.552 | 2.513 | 0 | 2.417 | -13,12% | 4,54% | 3,87% | 3,81% |
| Canudos do Vale | 0 | 435 | 427 | 419 | 403 | 386 | 368 | 0 | 330 | -24,14% | 9,40% | 0,00% | 0,52% |
| Capitão | 608 | 605 | 600 | 596 | 587 | 576 | 561 | 0 | 579 | -4,77% | 2,76% | 0,85% | 0,91% |
| Colinas | 439 | 450 | 441 | 430 | 421 | 408 | 393 | 0 | 408 | -7,06% | 4,64% | 0,61% | 0,64% |
| Coqueiro Baixo | 0 | 348 | 331 | 322 | 304 | 290 | 271 | 0 | 263 | -24,43% | 10,36% | 0,00% | 0,41% |
| Cruzeiro do Sul | 2.801 | 2.759 | 2.720 | 2.695 | 2.663 | 2.628 | 2.594 | 0 | 2.512 | -10,32% | 3,49% | 3,89% | 3,96% |
| Dois Lajeados | 667 | 647 | 630 | 620 | 610 | 598 | 585 | 0 | 560 | -16,04% | 5,57% | 0,93% | 0,88% |
| Doutor Ricardo | 471 | 489 | 480 | 473 | 459 | 442 | 421 | 0 | 397 | -15,71% | 6,99% | 0,65% | 0,63% |
| Encantado | 4.292 | 4.219 | 4.150 | 4.073 | 3.996 | 3.911 | 3.823 | 0 | 3.691 | -14,00% | 5,09% | 5,97% | 5,82% |
| Estrela | 6.743 | 6.660 | 6.576 | 6.478 | 6.383 | 6.281 | 6.169 | 0 | 6.040 | -10,43% | 3,81% | 9,37% | 9,52% |
| Fazenda Vilanova | 748 | 753 | 751 | 749 | 748 | 739 | 729 | 0 | 731 | -2,27% | 1,25% | 1,04% | 1,15% |
| Forquetinha | 0 | 494 | 468 | 457 | 442 | 430 | 421 | 0 | 405 | -18,02% | 6,79% | 0,00% | 0,64% |
| Ilópolis | 1.139 | 1.093 | 1.052 | 1.020 | 985 | 957 | 927 | 0 | 858 | -24,67% | 9,11% | 1,58% | 1,35% |
| Imigrante | 666 | 459 | 457 | 452 | 449 | 444 | 443 | 0 | 428 | -35,74% | 16,40% | 0,93% | 0,67% |
| Lajeado | 15.896 | 14.975 | 14.829 | 14.672 | 14.507 | 14.342 | 14.184 | 0 | 13.862 | -12,80% | 4,19% | 22,10% | 21,86% |
| Marques de Souza | 865 | 833 | 804 | 776 | 748 | 729 | 703 | 0 | 691 | -20,12% | 8,09% | 1,20% | 1,09% |
| Muçum | 965 | 926 | 899 | 866 | 842 | 816 | 794 | 0 | 754 | -21,87% | 8,21% | 1,34% | 1,19% |
| Nova Bréscia | 1.017 | 680 | 659 | 642 | 627 | 614 | 599 | 0 | 561 | -44,84% | 21,19% | 1,41% | 0,88% |
| Paverama | 1.793 | 1.767 | 1.740 | 1.711 | 1.681 | 1.647 | 1.608 | 0 | 1.575 | -12,16% | 4,55% | 2,49% | 2,48% |
| Poço das Antas | 411 | 401 | 387 | 375 | 362 | 350 | 336 | 0 | 318 | -22,63% | 8,75% | 0,57% | 0,50% |
| Pouso Novo | 594 | 608 | 594 | 578 | 557 | 525 | 485 | 0 | 514 | -13,47% | 7,98% | 0,83% | 0,81% |
| Progresso | 1.838 | 1.701 | 1.656 | 1.617 | 1.578 | 1.540 | 1.501 | 0 | 1.384 | -24,70% | 8,53% | 2,56% | 2,18% |
| Putinga | 1.100 | 1.049 | 1.004 | 963 | 930 | 897 | 864 | 0 | 812 | -26,18% | 10,12% | 1,53% | 1,28% |
| Relvado | 453 | 407 | 387 | 373 | 369 | 369 | 368 | 0 | 359 | -20,75% | 8,04% | 0,63% | 0,57% |
| Roca Sales | 1.875 | 1.871 | 1.861 | 1.848 | 1.838 | 1.818 | 1.800 | 0 | 1.806 | -3,68% | 1,58% | 2,61% | 2,85% |
| Santa Clara do Sul | 1.029 | 1.010 | 1.001 | 994 | 994 | 999 | 1.004 | 0 | 990 | -3,79% | 1,24% | 1,43% | 1,56% |
| Sério | 684 | 651 | 619 | 588 | 560 | 530 | 503 | 0 | 458 | -33,04% | 13,31% | 0,95% | 0,72% |
| Tabaí | 848 | 848 | 849 | 856 | 861 | 864 | 869 | 0 | 846 | -0,24% | 1,02% | 1,18% | 1,33% |
| Taquari | 6.577 | 6.452 | 6.358 | 6.278 | 6.199 | 6.111 | 6.014 | 0 | 5.835 | -11,28% | 3,87% | 9,14% | 9,20% |
| Teutônia | 5.459 | 5.175 | 5.206 | 5.220 | 5.224 | 5.214 | 5.194 | 0 | 5.224 | -4,30% | 1,72% | 7,59% | 8,24% |
| Travesseiro | 459 | 444 | 432 | 425 | 412 | 401 | 396 | 0 | 378 | -17,65% | 6,39% | 0,64% | 0,60% |
| Vespasiano Correa | 403 | 376 | 353 | 340 | 330 | 316 | 309 | 0 | 276 | -31,51% | 11,80% | 0,56% | 0,44% |
| Westfália | 0 | 515 | 499 | 493 | 484 | 482 | 485 | 0 | 448 | -13,01% | 4,21% | 0,00% | 0,71% |
| Vale do Taquari | 71.926 | 70.912 | 69.781 | 68.718 | 67.632 | 66.505 | 65.340 | 0 | 63.421 | -11,82% | 4,23% | 2,71% | 2,60% |
| RS (Estado) | 2.654.727 | 2.626.861 | 2.600.871 | 2.574.980 | 2.547.455 | 2.517.506 | 2.485.553 | 0 | 2.443.305 | -7,96% | 2,82% | 100,00% | 100,00% |

* considerada base 2001 para os municípios de Canudos do Vale, Coqueiro Baixo, Forquetinha e Westfália e desconsiderado o ano de 2007.

FONTE: adaptado FEE

População entre 15 e 24 anos (Anexo 08)

| Municípios | 2000 | 2001 | 2002 | 2003 | 2004 | 2005 | 2006 | 2007 | 2008 | Diferença 2000/ 2008* | Coefficiente de Variação %* | Representatividade 2000 | Representatividade 2008 |
|--------------------|-----------|-----------|-----------|-----------|-----------|-----------|-----------|------|-----------|-----------------------|-----------------------------|-------------------------|-------------------------|
| Anta Gorda | 994 | 996 | 991 | 986 | 983 | 978 | 973 | 0 | 963 | -3,12% | 1,15% | 1,94% | 1,80% |
| Arroio do Meio | 2.829 | 2.897 | 2.966 | 3.033 | 3.093 | 3.148 | 3.186 | 0 | 3.221 | 13,86% | 4,62% | 5,51% | 6,02% |
| Arvorezinha | 1.828 | 1.819 | 1.797 | 1.772 | 1.746 | 1.726 | 1.709 | 0 | 1.719 | -5,96% | 2,63% | 3,56% | 3,21% |
| Bom Retiro do Sul | 1.908 | 1.931 | 1.952 | 1.967 | 1.976 | 1.980 | 1.983 | 0 | 1.963 | 2,88% | 1,34% | 3,71% | 3,67% |
| Canudos do Vale | 0 | 292 | 281 | 279 | 279 | 283 | 290 | 0 | 313 | 7,19% | 4,21% | 0,00% | 0,58% |
| Capitão | 392 | 395 | 402 | 406 | 410 | 413 | 413 | 0 | 423 | 7,91% | 2,51% | 0,76% | 0,79% |
| Colinas | 347 | 296 | 301 | 308 | 308 | 312 | 314 | 0 | 338 | -2,59% | 5,64% | 0,68% | 0,63% |
| Coqueiro Baixo | 0 | 193 | 202 | 206 | 203 | 194 | 183 | 0 | 185 | -4,15% | 4,60% | 0,00% | 0,35% |
| Cruzeiro do Sul | 1.931 | 1.951 | 1.965 | 1.974 | 1.971 | 1.963 | 1.954 | 0 | 1.954 | 1,19% | 0,70% | 3,76% | 3,65% |
| Dois Lajeados | 537 | 533 | 530 | 521 | 514 | 504 | 500 | 0 | 487 | -9,31% | 3,43% | 1,05% | 0,91% |
| Doutor Ricardo | 289 | 300 | 290 | 280 | 272 | 269 | 270 | 0 | 276 | -4,50% | 3,99% | 0,56% | 0,52% |
| Encantado | 3.102 | 3.147 | 3.191 | 3.228 | 3.257 | 3.274 | 3.284 | 0 | 3.286 | 5,93% | 2,13% | 6,04% | 6,14% |
| Estrela | 4.888 | 4.988 | 5.077 | 5.147 | 5.183 | 5.191 | 5.178 | 0 | 5.106 | 4,46% | 2,12% | 9,52% | 9,54% |
| Fazenda Vilanova | 435 | 437 | 447 | 453 | 462 | 472 | 482 | 0 | 504 | 15,86% | 5,13% | 0,85% | 0,94% |
| Forquetinha | 0 | 408 | 414 | 409 | 394 | 376 | 354 | 0 | 336 | -17,65% | 7,85% | 0,00% | 0,63% |
| Ilópolis | 745 | 756 | 759 | 751 | 743 | 727 | 709 | 0 | 709 | -4,83% | 2,72% | 1,45% | 1,32% |
| Imigrante | 576 | 451 | 437 | 423 | 412 | 409 | 410 | 0 | 391 | -32,12% | 13,33% | 1,12% | 0,73% |
| Lajeado | 11.937 | 11.681 | 11.959 | 12.193 | 12.366 | 12.469 | 12.495 | 0 | 12.594 | 5,50% | 2,66% | 23,24% | 23,53% |
| Marques de Souza | 605 | 610 | 614 | 614 | 612 | 608 | 605 | 0 | 590 | -2,48% | 1,29% | 1,18% | 1,10% |
| Muçum | 675 | 677 | 682 | 688 | 686 | 686 | 681 | 0 | 672 | -0,44% | 0,85% | 1,31% | 1,26% |
| Nova Bréscia | 626 | 485 | 489 | 491 | 495 | 497 | 495 | 0 | 493 | -21,25% | 9,33% | 1,22% | 0,92% |
| Paverama | 1.297 | 1.281 | 1.263 | 1.244 | 1.230 | 1.220 | 1.218 | 0 | 1.191 | -8,17% | 2,85% | 2,53% | 2,22% |
| Poço das Antas | 314 | 314 | 313 | 311 | 307 | 306 | 305 | 0 | 288 | -8,28% | 2,79% | 0,61% | 0,54% |
| Pouso Novo | 386 | 378 | 380 | 378 | 368 | 355 | 340 | 0 | 323 | -16,32% | 6,14% | 0,75% | 0,60% |
| Progresso | 1.026 | 1.018 | 1.016 | 1.007 | 1.001 | 996 | 990 | 0 | 1.025 | -0,10% | 1,33% | 2,00% | 1,91% |
| Putinga | 728 | 729 | 729 | 720 | 696 | 674 | 645 | 0 | 634 | -12,91% | 5,63% | 1,42% | 1,18% |
| Relvado | 324 | 310 | 310 | 311 | 301 | 293 | 280 | 0 | 271 | -16,36% | 5,89% | 0,63% | 0,51% |
| Roca Sales | 1.518 | 1.568 | 1.595 | 1.616 | 1.627 | 1.626 | 1.625 | 0 | 1.592 | 4,87% | 2,37% | 2,96% | 2,97% |
| Santa Clara do Sul | 872 | 895 | 910 | 920 | 927 | 925 | 923 | 0 | 914 | 4,82% | 2,06% | 1,70% | 1,71% |
| Sério | 448 | 438 | 425 | 412 | 397 | 387 | 378 | 0 | 375 | -16,29% | 6,79% | 0,87% | 0,70% |
| Tabaí | 607 | 613 | 619 | 625 | 637 | 645 | 653 | 0 | 668 | 10,05% | 3,33% | 1,18% | 1,25% |
| Taquari | 4.525 | 4.511 | 4.477 | 4.436 | 4.374 | 4.307 | 4.241 | 0 | 4.211 | -6,94% | 2,78% | 8,81% | 7,87% |
| Teutônia | 3.972 | 3.871 | 4.002 | 4.126 | 4.231 | 4.320 | 4.395 | 0 | 4.535 | 14,17% | 5,48% | 7,73% | 8,47% |
| Travesseiro | 332 | 339 | 342 | 342 | 343 | 337 | 336 | 0 | 323 | -2,71% | 1,98% | 0,65% | 0,60% |
| Vespasiano Correa | 370 | 345 | 321 | 294 | 272 | 259 | 249 | 0 | 235 | -36,49% | 16,47% | 0,72% | 0,44% |
| Westfália | 0 | 386 | 402 | 411 | 413 | 415 | 409 | 0 | 423 | 9,59% | 2,88% | 0,00% | 0,79% |
| Vale do Taquari | 51.363 | 52.239 | 52.850 | 53.282 | 53.489 | 53.544 | 53.455 | 0 | 53.531 | 4,22% | 1,49% | 2,82% | 2,98% |
| RS (Estado) | 1.822.639 | 1.833.833 | 1.837.566 | 1.834.970 | 1.827.807 | 1.817.598 | 1.805.165 | 0 | 1.794.979 | -1,52% | 0,83% | 100,00% | 100,00% |

* considerada base 2001 para os municípios de Canudos do Vale, Coqueiro Baixo, Forquetinha e Westfália e desconsiderado o ano de 2007.

FONTE: adaptado FEE

População entre 25 e 49 anos (Anexo 09)

| Municípios | 2000 | 2001 | 2002 | 2003 | 2004 | 2005 | 2006 | 2007 | 2008 | Diferença 2000/2008* | Coefficiente de Variação %* | Representatividade 2000 | Representatividade 2008 |
|--------------------|-----------|-----------|-----------|-----------|-----------|-----------|-----------|------|-----------|----------------------|-----------------------------|-------------------------|-------------------------|
| Anta Gorda | 2.323 | 2.311 | 2.294 | 2.279 | 2.257 | 2.230 | 2.204 | 0 | 2.216 | -4,61% | 1,97% | 2,09% | 1,85% |
| Arroio do Meio | 6.586 | 6.653 | 6.708 | 6.764 | 6.815 | 6.878 | 6.939 | 0 | 7.075 | 7,42% | 2,35% | 5,92% | 5,89% |
| Arvorezinha | 3.559 | 3.574 | 3.579 | 3.582 | 3.576 | 3.573 | 3.559 | 0 | 3.645 | 2,42% | 0,76% | 3,20% | 3,04% |
| Bom Retiro do Sul | 3.959 | 3.980 | 3.999 | 4.014 | 4.041 | 4.062 | 4.084 | 0 | 4.161 | 5,10% | 1,61% | 3,56% | 3,47% |
| Canudos do Vale | 0 | 738 | 742 | 739 | 731 | 722 | 717 | 0 | 714 | -3,25% | 1,56% | 0,00% | 0,59% |
| Capitão | 931 | 935 | 939 | 937 | 944 | 935 | 932 | 0 | 923 | -0,86% | 0,66% | 0,84% | 0,77% |
| Colinas | 830 | 783 | 792 | 801 | 800 | 795 | 789 | 0 | 815 | -1,81% | 1,90% | 0,75% | 0,68% |
| Coqueiro Baixo | 0 | 501 | 496 | 493 | 492 | 488 | 487 | 0 | 499 | -0,40% | 1,07% | 0,00% | 0,42% |
| Cruzeiro do Sul | 4.342 | 4.363 | 4.378 | 4.393 | 4.415 | 4.441 | 4.468 | 0 | 4.543 | 4,63% | 1,47% | 3,90% | 3,78% |
| Dois Lajeados | 1.161 | 1.174 | 1.190 | 1.200 | 1.207 | 1.216 | 1.228 | 0 | 1.248 | 7,49% | 2,35% | 1,04% | 1,04% |
| Doutor Ricardo | 714 | 702 | 711 | 713 | 721 | 715 | 709 | 0 | 753 | 5,46% | 2,15% | 0,64% | 0,63% |
| Encantado | 7.047 | 7.094 | 7.133 | 7.175 | 7.226 | 7.280 | 7.343 | 0 | 7.482 | 6,17% | 1,98% | 6,34% | 6,23% |
| Estrela | 10.221 | 10.315 | 10.397 | 10.479 | 10.572 | 10.668 | 10.772 | 0 | 10.971 | 7,34% | 2,36% | 9,19% | 9,14% |
| Fazenda Vilanova | 1.020 | 1.033 | 1.042 | 1.047 | 1.044 | 1.042 | 1.042 | 0 | 1.047 | 2,65% | 0,87% | 0,92% | 0,87% |
| Forquetinha | 0 | 857 | 862 | 867 | 874 | 878 | 877 | 0 | 952 | 11,09% | 3,66% | 0,00% | 0,79% |
| Ilópolis | 1.479 | 1.474 | 1.468 | 1.467 | 1.465 | 1.468 | 1.471 | 0 | 1.492 | 0,88% | 0,60% | 1,33% | 1,24% |
| Imigrante | 1.331 | 1.031 | 1.033 | 1.033 | 1.033 | 1.029 | 1.027 | 0 | 1.043 | -21,64% | 9,87% | 1,20% | 0,87% |
| Lajeado | 25.086 | 23.947 | 24.426 | 24.937 | 25.490 | 26.095 | 26.737 | 0 | 27.673 | 10,31% | 4,83% | 22,56% | 23,05% |
| Marques de Souza | 1.414 | 1.399 | 1.383 | 1.362 | 1.343 | 1.317 | 1.285 | 0 | 1.295 | -8,42% | 3,56% | 1,27% | 1,08% |
| Muçum | 1.678 | 1.661 | 1.643 | 1.620 | 1.606 | 1.588 | 1.574 | 0 | 1.585 | -5,54% | 2,35% | 1,51% | 1,32% |
| Nova Bréscia | 1.542 | 1.054 | 1.053 | 1.049 | 1.046 | 1.043 | 1.039 | 0 | 1.061 | -31,19% | 15,69% | 1,39% | 0,88% |
| Paverama | 2.747 | 2.758 | 2.760 | 2.757 | 2.753 | 2.740 | 2.721 | 0 | 2.759 | 0,44% | 0,49% | 2,47% | 2,30% |
| Poço das Antas | 674 | 674 | 679 | 682 | 677 | 678 | 678 | 0 | 688 | 2,08% | 0,67% | 0,61% | 0,57% |
| Pouso Novo | 643 | 641 | 635 | 631 | 629 | 624 | 612 | 0 | 632 | -1,71% | 1,56% | 0,58% | 0,53% |
| Progresso | 2.263 | 2.153 | 2.166 | 2.183 | 2.200 | 2.214 | 2.219 | 0 | 2.309 | 2,03% | 2,33% | 2,03% | 1,92% |
| Putinga | 1.560 | 1.530 | 1.504 | 1.477 | 1.454 | 1.430 | 1.412 | 0 | 1.423 | -8,78% | 3,65% | 1,40% | 1,19% |
| Relvado | 749 | 705 | 708 | 707 | 713 | 715 | 712 | 0 | 729 | -2,67% | 2,07% | 0,67% | 0,61% |
| Roca Sales | 3.358 | 3.361 | 3.369 | 3.391 | 3.418 | 3.454 | 3.498 | 0 | 3.585 | 6,76% | 2,33% | 3,02% | 2,99% |
| Santa Clara do Sul | 1.765 | 1.792 | 1.824 | 1.862 | 1.906 | 1.957 | 2.009 | 0 | 2.099 | 18,92% | 6,02% | 1,59% | 1,75% |
| Sério | 896 | 895 | 895 | 896 | 885 | 874 | 857 | 0 | 866 | -3,35% | 1,75% | 0,81% | 0,72% |
| Tabaí | 1.268 | 1.259 | 1.292 | 1.330 | 1.367 | 1.402 | 1.437 | 0 | 1.529 | 20,58% | 6,83% | 1,14% | 1,27% |
| Taquari | 9.638 | 9.625 | 9.594 | 9.563 | 9.540 | 9.522 | 9.503 | 0 | 9.600 | -0,39% | 0,51% | 8,67% | 8,00% |
| Teutônia | 8.836 | 8.406 | 8.629 | 8.856 | 9.103 | 9.371 | 9.652 | 0 | 10.042 | 13,65% | 6,01% | 7,94% | 8,36% |
| Travesseiro | 828 | 823 | 817 | 810 | 807 | 816 | 817 | 0 | 845 | 2,05% | 1,46% | 0,74% | 0,70% |
| Vespasiano Correa | 768 | 768 | 763 | 761 | 753 | 737 | 714 | 0 | 726 | -5,47% | 2,75% | 0,69% | 0,60% |
| Westfália | 0 | 945 | 936 | 934 | 937 | 951 | 969 | 0 | 1.031 | 9,10% | 3,61% | 0,00% | 0,86% |
| Vale do Taquari | 111.216 | 111.914 | 112.839 | 113.791 | 114.840 | 115.948 | 117.093 | 0 | 120.056 | 7,95% | 2,56% | 2,98% | 3,03% |
| RS (Estado) | 3.727.334 | 3.753.803 | 3.779.805 | 3.805.876 | 3.832.087 | 3.857.937 | 3.882.711 | 0 | 3.964.015 | 6,35% | 2,00% | 100,00% | 100,00% |

* considerada base 2001 para os municípios de Canudos do Vale, Coqueiro Baixo, Forquetinha e Westfália e desconsiderado o ano de 2007.

FONTE: adaptado FEE

População maior de 50 anos (Anexo 10)

| Municípios | 2000 | 2001 | 2002 | 2003 | 2004 | 2005 | 2006 | 2007 | 2008 | Diferença 2000/2008* | Coefficiente de Variação %* | Representatividade 2000 | Representatividade 2008 |
|------------------------|------------------|------------------|------------------|------------------|------------------|------------------|------------------|----------|------------------|----------------------|-----------------------------|-------------------------|-------------------------|
| Canudos do Vale | 0 | 511 | 523 | 528 | 540 | 556 | 571 | 0 | 633 | 23,87% | 7,47% | 0,00% | 0,75% |
| Pouso Novo | 572 | 580 | 584 | 597 | 609 | 617 | 624 | 0 | 669 | 16,96% | 5,15% | 0,87% | 0,80% |
| Coqueiro Baixo | 0 | 563 | 576 | 594 | 601 | 621 | 638 | 0 | 698 | 23,98% | 7,38% | 0,00% | 0,83% |
| Doutor Ricardo | 654 | 634 | 641 | 644 | 651 | 665 | 681 | 0 | 709 | 8,41% | 3,75% | 1,00% | 0,85% |
| Poço das Antas | 547 | 563 | 578 | 598 | 617 | 638 | 655 | 0 | 725 | 32,54% | 9,36% | 0,84% | 0,86% |
| Capitão | 634 | 642 | 652 | 659 | 668 | 687 | 701 | 0 | 742 | 17,03% | 5,29% | 0,97% | 0,88% |
| Sério | 678 | 685 | 688 | 693 | 700 | 707 | 713 | 0 | 747 | 10,18% | 3,10% | 1,04% | 0,89% |
| Vespasiano Correa | 668 | 681 | 690 | 702 | 712 | 720 | 726 | 0 | 784 | 17,37% | 5,02% | 1,02% | 0,93% |
| Fazenda Vilanova | 630 | 654 | 674 | 704 | 730 | 758 | 793 | 0 | 852 | 35,24% | 10,30% | 0,96% | 1,02% |
| Westfália | 0 | 762 | 774 | 792 | 800 | 817 | 828 | 0 | 854 | 12,07% | 3,96% | 0,00% | 1,02% |
| Travesseiro | 730 | 742 | 758 | 776 | 797 | 811 | 822 | 0 | 871 | 19,32% | 5,91% | 1,12% | 1,04% |
| Relvado | 768 | 739 | 753 | 772 | 782 | 802 | 827 | 0 | 888 | 15,63% | 6,03% | 1,17% | 1,06% |
| Colinas | 846 | 940 | 929 | 929 | 920 | 922 | 925 | 0 | 931 | 10,05% | 3,23% | 1,29% | 1,11% |
| Forquethina | 0 | 852 | 851 | 856 | 869 | 885 | 904 | 0 | 986 | 15,73% | 5,43% | 0,00% | 1,18% |
| Tabaí | 840 | 903 | 921 | 935 | 956 | 982 | 1.008 | 0 | 1.059 | 26,07% | 7,08% | 1,28% | 1,26% |
| Dois Lajeados | 859 | 884 | 903 | 927 | 954 | 977 | 1.002 | 0 | 1.067 | 24,21% | 7,19% | 1,31% | 1,27% |
| Nova Bréscia | 1.379 | 888 | 910 | 935 | 960 | 984 | 1.014 | 0 | 1.067 | -22,63% | 15,44% | 2,11% | 1,27% |
| Imigrante | 1.277 | 1.043 | 1.060 | 1.079 | 1.095 | 1.112 | 1.126 | 0 | 1.169 | -8,46% | 6,66% | 1,95% | 1,39% |
| Ilópolis | 892 | 927 | 962 | 999 | 1.032 | 1.071 | 1.109 | 0 | 1.250 | 40,13% | 11,10% | 1,36% | 1,49% |
| Putinga | 1.241 | 1.260 | 1.277 | 1.296 | 1.315 | 1.324 | 1.339 | 0 | 1.408 | 13,46% | 4,00% | 1,90% | 1,68% |
| Marques de Souza | 1.357 | 1.375 | 1.394 | 1.410 | 1.435 | 1.453 | 1.479 | 0 | 1.530 | 12,75% | 4,01% | 2,07% | 1,82% |
| Santa Clara do Sul | 1.140 | 1.186 | 1.231 | 1.279 | 1.325 | 1.374 | 1.427 | 0 | 1.532 | 34,39% | 9,93% | 1,74% | 1,83% |
| Progresso | 1.370 | 1.347 | 1.376 | 1.401 | 1.426 | 1.461 | 1.498 | 0 | 1.561 | 13,94% | 5,08% | 2,09% | 1,86% |
| Muçum | 1.410 | 1.438 | 1.462 | 1.486 | 1.508 | 1.527 | 1.547 | 0 | 1.597 | 13,26% | 4,06% | 2,16% | 1,90% |
| Anta Gorda | 1.625 | 1.661 | 1.703 | 1.743 | 1.794 | 1.838 | 1.891 | 0 | 2.034 | 25,17% | 7,50% | 2,48% | 2,42% |
| Paverama | 1.907 | 1.936 | 1.968 | 1.997 | 2.028 | 2.065 | 2.094 | 0 | 2.222 | 16,52% | 4,97% | 2,92% | 2,65% |
| Bom Retiro do Sul | 2.139 | 2.191 | 2.245 | 2.300 | 2.362 | 2.423 | 2.492 | 0 | 2.660 | 24,36% | 7,28% | 3,27% | 3,17% |
| Arvorezinha | 2.020 | 2.094 | 2.174 | 2.253 | 2.335 | 2.419 | 2.501 | 0 | 2.675 | 32,43% | 9,47% | 3,09% | 3,19% |
| Roca Sales | 2.533 | 2.577 | 2.634 | 2.703 | 2.768 | 2.840 | 2.907 | 0 | 3.061 | 20,84% | 6,48% | 3,87% | 3,65% |
| Cruzeiro do Sul | 2.590 | 2.666 | 2.742 | 2.824 | 2.904 | 2.993 | 3.085 | 0 | 3.318 | 28,11% | 8,25% | 3,96% | 3,96% |
| Arroio do Meio | 3.472 | 3.586 | 3.708 | 3.838 | 3.975 | 4.119 | 4.266 | 0 | 4.613 | 32,86% | 9,58% | 5,31% | 5,50% |
| Encantado | 4.087 | 4.221 | 4.354 | 4.494 | 4.636 | 4.790 | 4.943 | 0 | 5.293 | 29,51% | 8,67% | 6,25% | 6,31% |
| Teutônia | 4.624 | 4.257 | 4.441 | 4.637 | 4.852 | 5.071 | 5.301 | 0 | 5.738 | 24,09% | 9,99% | 7,07% | 6,84% |
| Taquari | 5.147 | 5.288 | 5.433 | 5.580 | 5.733 | 5.889 | 6.043 | 0 | 6.441 | 25,14% | 7,46% | 7,87% | 7,68% |
| Estrela | 5.549 | 5.714 | 5.893 | 6.085 | 6.294 | 6.518 | 6.756 | 0 | 7.239 | 30,46% | 9,04% | 8,48% | 8,63% |
| Lajeado | 11.214 | 10.273 | 10.737 | 11.236 | 11.767 | 12.333 | 12.925 | 0 | 14.257 | 27,14% | 10,91% | 17,15% | 17,00% |
| Vale do Taquari | 65.399 | 67.263 | 69.199 | 71.281 | 73.450 | 75.769 | 78.161 | 0 | 83.880 | 28,26% | 8,36% | 3,30% | 3,32% |
| RS (Estado) | 1.983.098 | 2.040.457 | 2.099.742 | 2.161.620 | 2.226.100 | 2.293.166 | 2.362.580 | 0 | 2.525.638 | 27,36% | 8,10% | 100,00% | 100,00% |

* considerada base 2001 para os municípios de Canudos do Vale, Coqueiro Baixo, Forquethina e Westfália e desconsiderado o ano de 2007.

FONTE: adaptado FEE

PIB (R\$ mil) (Anexo 11)

| Municípios | 2000 | 2001 | 2002 | 2003 | 2004 | 2005 | 2006 | Diferença 2000/2006* | Coefficiente de Variação %* | Representatividade 2000 | Representatividade 2006 |
|------------------------|-------------------|-------------------|--------------------|--------------------|--------------------|--------------------|--------------------|----------------------|-----------------------------|-------------------------|-------------------------|
| Anta Gorda | 46.082 | 61.600 | 56.319 | 71.394 | 68.871 | 55.139 | 65.653 | 42,47% | 14,58% | 1,42% | 1,37% |
| Arroio do Meio | 288.186 | 286.095 | 287.730 | 348.722 | 348.869 | 402.225 | 410.271 | 42,36% | 15,84% | 8,90% | 8,58% |
| Arvorezinha | 47.890 | 60.718 | 59.579 | 62.585 | 71.113 | 74.055 | 90.953 | 89,92% | 20,47% | 1,48% | 1,90% |
| Bom Retiro do Sul | 93.242 | 97.075 | 74.742 | 85.454 | 97.087 | 95.705 | 99.855 | 7,09% | 9,62% | 2,88% | 2,09% |
| Canudos do Vale | 0 | 12.950 | 10.322 | 11.811 | 14.339 | 12.801 | 16.019 | 23,70% | 15,15% | 0,00% | 0,34% |
| Capitão | 21.133 | 27.957 | 15.860 | 26.075 | 22.719 | 24.650 | 23.593 | 11,64% | 16,88% | 0,65% | 0,49% |
| Colinas | 15.936 | 17.373 | 13.262 | 18.466 | 18.087 | 19.604 | 20.778 | 30,38% | 14,02% | 0,49% | 0,43% |
| Coqueiro Baixo | 0 | 18.451 | 8.636 | 10.888 | 9.731 | 10.278 | 13.234 | -28,28% | 30,07% | 0,00% | 0,28% |
| Cruzeiro do Sul | 75.692 | 82.012 | 73.696 | 89.750 | 101.017 | 101.759 | 117.187 | 54,82% | 17,35% | 2,34% | 2,45% |
| Dois Lajeados | 25.590 | 32.032 | 22.470 | 31.483 | 34.780 | 33.183 | 42.372 | 65,58% | 20,29% | 0,79% | 0,89% |
| Doutor Ricardo | 13.065 | 15.067 | 12.052 | 14.282 | 16.947 | 16.152 | 19.085 | 46,08% | 15,71% | 0,40% | 0,40% |
| Encantado | 225.073 | 246.811 | 245.699 | 261.558 | 264.106 | 274.734 | 296.950 | 31,93% | 8,90% | 6,95% | 6,21% |
| Estrela | 334.930 | 386.573 | 406.853 | 398.775 | 409.546 | 420.310 | 436.358 | 30,28% | 8,11% | 10,34% | 9,13% |
| Fazenda Vilanova | 21.816 | 23.078 | 71.921 | 41.792 | 58.531 | 65.449 | 67.075 | 207,45% | 42,23% | 0,67% | 1,40% |
| Forquetinha | 0 | 19.983 | 13.879 | 17.625 | 18.585 | 17.254 | 21.007 | 5,12% | 13,79% | 0,00% | 0,44% |
| Ilópolis | 21.602 | 25.771 | 24.798 | 28.837 | 34.329 | 34.121 | 41.425 | 91,77% | 22,80% | 0,67% | 0,87% |
| Imigrante | 40.158 | 35.188 | 30.533 | 41.114 | 48.820 | 49.694 | 52.947 | 31,85% | 19,26% | 1,24% | 1,11% |
| Lajeado | 662.875 | 676.259 | 773.774 | 934.199 | 1.109.222 | 1.183.686 | 1.299.260 | 96,00% | 26,90% | 20,47% | 27,19% |
| Marques de Souza | 26.494 | 29.479 | 23.345 | 28.123 | 31.244 | 30.459 | 35.775 | 35,03% | 13,36% | 0,82% | 0,75% |
| Muçum | 29.804 | 30.479 | 32.204 | 45.768 | 93.359 | 76.146 | 66.530 | 123,22% | 47,53% | 0,92% | 1,39% |
| Nova Bréscia | 49.263 | 43.714 | 23.222 | 30.250 | 28.464 | 29.360 | 32.163 | -34,71% | 27,37% | 1,52% | 0,67% |
| Paverama | 34.785 | 41.261 | 43.445 | 48.781 | 63.964 | 56.541 | 56.604 | 62,72% | 20,78% | 1,07% | 1,18% |
| Poço das Antas | 13.970 | 15.410 | 11.784 | 16.626 | 16.281 | 15.404 | 16.738 | 19,81% | 11,68% | 0,43% | 0,35% |
| Pouso Novo | 18.401 | 21.552 | 12.249 | 14.276 | 17.130 | 17.215 | 20.658 | 12,27% | 19,00% | 0,57% | 0,43% |
| Progresso | 40.666 | 43.953 | 34.068 | 46.587 | 50.575 | 45.817 | 56.944 | 40,03% | 15,91% | 1,26% | 1,19% |
| Putinga | 26.069 | 35.343 | 34.141 | 54.358 | 47.700 | 48.457 | 54.922 | 110,68% | 25,95% | 0,80% | 1,15% |
| Relvado | 15.200 | 23.189 | 13.458 | 17.410 | 17.200 | 16.731 | 19.687 | 29,52% | 17,93% | 0,47% | 0,41% |
| Roca Sales | 127.817 | 140.975 | 107.413 | 137.113 | 162.103 | 156.026 | 181.030 | 41,63% | 16,69% | 3,95% | 3,79% |
| Santa Clara do Sul | 61.653 | 70.586 | 57.590 | 58.826 | 64.955 | 60.328 | 61.447 | -0,33% | 7,04% | 1,90% | 1,29% |
| Sério | 17.770 | 20.857 | 14.104 | 17.305 | 19.278 | 17.027 | 20.979 | 18,06% | 13,29% | 0,55% | 0,44% |
| Tabaí | 11.403 | 12.118 | 22.013 | 20.631 | 27.041 | 21.528 | 22.548 | 97,74% | 29,28% | 0,35% | 0,47% |
| Taquari | 305.277 | 293.226 | 232.867 | 276.070 | 353.802 | 313.180 | 319.864 | 4,78% | 12,66% | 9,43% | 6,69% |
| Teutônia | 489.512 | 479.102 | 403.440 | 437.876 | 508.279 | 534.092 | 571.831 | 16,82% | 11,59% | 15,12% | 11,97% |
| Travesseiro | 21.706 | 25.188 | 18.030 | 26.582 | 24.352 | 25.855 | 25.717 | 18,48% | 12,71% | 0,67% | 0,54% |
| Vespasiano Correa | 15.478 | 18.453 | 17.611 | 23.966 | 27.623 | 26.378 | 29.369 | 89,75% | 24,13% | 0,48% | 0,61% |
| Westfália | 0 | 45.452 | 32.247 | 45.935 | 48.192 | 54.536 | 52.219 | 14,89% | 16,81% | 0,00% | 1,09% |
| Vale do Taquari | 3.238.537 | 3.515.331 | 3.335.355 | 3.841.291 | 4.348.239 | 4.435.879 | 4.779.045 | 47,57% | 15,29% | 3,80% | 3,05% |
| RS (Estado) | 85.137.543 | 94.084.498 | 105.486.816 | 124.551.267 | 137.830.682 | 144.218.198 | 156.882.623 | 84,27% | 22,28% | 100,00% | 100,00% |

* considerada base 2001 para os municípios de Canudos do Vale, Coqueiro Baixo, Forquetinha e Westfália.

FONTE: adaptado FEE

PIB per capita (Anexo 12)

| Municípios | 2000 | 2001 | 2002 | 2003 | 2004 | 2005 | 2006 | Diferença 2000/2006* | Coefficiente de Variação %* | Representatividade de 2000 | Representatividade 2006 |
|--------------------|--------|--------|--------|--------|--------|--------|--------|----------------------|-----------------------------|----------------------------|-------------------------|
| Anta Gorda | 7.298 | 9.790 | 8.982 | 11.427 | 11.064 | 8.889 | 10.622 | 45,54% | 14,92% | 80,56% | 86,41% |
| Arroio do Meio | 16.859 | 16.500 | 16.360 | 19.551 | 19.289 | 21.935 | 22.073 | 30,93% | 12,97% | 186,09% | 179,56% |
| Arvorezinha | 4.654 | 5.871 | 5.733 | 5.992 | 6.776 | 7.021 | 8.582 | 84,42% | 19,45% | 51,37% | 69,81% |
| Bom Retiro do Sul | 8.559 | 8.765 | 6.639 | 7.468 | 8.350 | 8.102 | 8.324 | -2,75% | 9,19% | 94,48% | 67,72% |
| Canudos do Vale | 0 | 6.449 | 5.062 | 5.706 | 6.821 | 6.001 | 7.399 | 14,73% | 13,32% | 0,00% | 60,19% |
| Capitão | 8.166 | 10.638 | 5.942 | 9.622 | 8.258 | 8.829 | 8.328 | 1,99% | 17,01% | 90,14% | 67,75% |
| Colinas | 6.494 | 7.117 | 5.462 | 7.646 | 7.533 | 8.209 | 8.749 | 34,72% | 14,93% | 71,68% | 71,17% |
| Coqueiro Baixo | 0 | 11.612 | 5.466 | 6.926 | 6.226 | 6.610 | 8.554 | -26,33% | 29,48% | 0,00% | 69,59% |
| Cruzeiro do Sul | 6.453 | 6.924 | 6.163 | 7.433 | 8.288 | 8.269 | 9.435 | 46,21% | 15,40% | 71,23% | 76,75% |
| Dois Lajeados | 7.937 | 9.932 | 6.967 | 9.759 | 10.778 | 10.283 | 13.126 | 65,37% | 20,25% | 87,62% | 106,78% |
| Doutor Ricardo | 6.125 | 7.041 | 5.611 | 6.624 | 7.831 | 7.436 | 8.754 | 42,93% | 15,05% | 67,61% | 71,22% |
| Encantado | 12.063 | 13.073 | 12.860 | 13.530 | 13.504 | 13.885 | 14.839 | 23,01% | 6,48% | 133,16% | 120,71% |
| Estrela | 12.140 | 13.849 | 14.406 | 13.957 | 14.170 | 14.377 | 14.760 | 21,58% | 6,13% | 134,00% | 120,07% |
| Fazenda Vilanova | 7.612 | 7.895 | 24.126 | 13.752 | 18.893 | 20.738 | 20.870 | 174,16% | 40,55% | 84,02% | 169,77% |
| Forquetinha | 0 | 7.398 | 5.043 | 6.286 | 6.507 | 5.933 | 7.099 | -4,04% | 13,24% | 0,00% | 57,75% |
| Ilópolis | 5.046 | 5.960 | 5.677 | 6.535 | 7.701 | 7.579 | 9.110 | 80,55% | 20,68% | 55,70% | 74,11% |
| Imigrante | 10.450 | 11.832 | 10.301 | 13.918 | 16.583 | 16.937 | 18.102 | 73,23% | 23,14% | 115,35% | 147,26% |
| Lajeado | 10.220 | 10.968 | 12.316 | 14.595 | 17.015 | 17.833 | 19.232 | 88,18% | 24,27% | 112,81% | 156,45% |
| Marques de Souza | 6.215 | 6.852 | 5.379 | 6.422 | 7.070 | 6.832 | 7.955 | 28,00% | 11,93% | 68,60% | 64,72% |
| Muçum | 6.316 | 6.478 | 6.867 | 9.790 | 20.034 | 16.393 | 14.369 | 127,51% | 47,98% | 69,72% | 116,89% |
| Nova Bréscea | 10.822 | 14.207 | 7.582 | 9.921 | 9.378 | 9.718 | 10.696 | -1,17% | 19,52% | 119,46% | 87,01% |
| Paverama | 4.472 | 5.264 | 5.499 | 6.127 | 7.974 | 6.994 | 6.950 | 55,41% | 19,47% | 49,36% | 56,53% |
| Poço das Antas | 7.216 | 8.034 | 6.202 | 8.834 | 8.735 | 8.345 | 9.157 | 26,89% | 12,89% | 79,65% | 74,49% |
| Pouso Novo | 8.387 | 9.837 | 5.596 | 6.528 | 7.840 | 7.890 | 9.476 | 12,99% | 19,01% | 92,58% | 77,09% |
| Progresso | 6.286 | 7.138 | 5.573 | 7.679 | 8.401 | 7.669 | 9.606 | 52,81% | 17,79% | 69,39% | 78,14% |
| Putinga | 5.681 | 7.818 | 7.887 | 12.757 | 11.373 | 11.744 | 13.531 | 138,19% | 29,33% | 62,71% | 110,07% |
| Relvado | 6.678 | 10.980 | 6.095 | 7.997 | 8.015 | 7.910 | 9.447 | 41,45% | 20,12% | 73,72% | 76,85% |
| Roca Sales | 13.756 | 15.160 | 11.535 | 14.704 | 17.358 | 16.684 | 19.331 | 40,53% | 16,45% | 151,84% | 157,25% |
| Santa Clara do Sul | 12.707 | 14.318 | 11.500 | 11.562 | 12.569 | 11.495 | 11.535 | -9,22% | 8,63% | 140,26% | 93,84% |
| Sério | 6.618 | 7.876 | 5.402 | 6.726 | 7.602 | 6.816 | 8.525 | 28,80% | 14,38% | 73,06% | 69,35% |
| Tabaí | 3.159 | 3.286 | 5.844 | 5.361 | 6.884 | 5.371 | 5.514 | 74,53% | 26,88% | 34,88% | 44,86% |
| Taquari | 11.684 | 11.049 | 8.639 | 10.085 | 12.730 | 11.100 | 11.171 | -4,39% | 11,74% | 128,98% | 90,88% |
| Teutônia | 21.068 | 21.776 | 17.890 | 18.951 | 21.482 | 22.053 | 23.084 | 9,57% | 8,76% | 232,55% | 187,79% |
| Travesseiro | 9.296 | 10.894 | 7.877 | 11.736 | 10.862 | 11.657 | 11.716 | 26,04% | 13,88% | 102,61% | 95,31% |
| Vespasiano Correa | 7.019 | 8.391 | 8.031 | 10.963 | 12.671 | 12.139 | 13.553 | 93,08% | 24,69% | 77,48% | 110,25% |
| Westfália | 0 | 16.960 | 11.842 | 16.601 | 17.150 | 19.115 | 18.031 | 6,32% | 15,09% | 0,00% | 146,68% |
| Vale do Taquari | 9.059 | 9.214 | 9.598 | 10.726 | 11.510 | 10.796 | 12.293 | 35,69% | 11,65% | 109,13% | 85,90% |
| RS (Estado) | 8.302 | 9.071 | 10.057 | 11.742 | 12.850 | 13.298 | 14.310 | 72,38% | 20,02% | 100,00% | 100,00% |

* considerada base 2001 para os municípios de Canudos do Vale, Coqueiro Baixo, Forquetinha e Westfália.

Continuação...

FONTE: adaptado FEE

| Municípios | 2000 | 2001 | 2002 | 2003 | 2004 | 2005 | 2006 | Diferença 2000/2006* | Coefficiente de Variação %* | Representatividade de 2000 | Representatividade 2006 |
|-----------------|-------|-------|--------|--------|--------|--------|--------|----------------------|-----------------------------|----------------------------|-------------------------|
| Vale do Taquari | 9.059 | 9.214 | 9.598 | 10.726 | 11.510 | 10.796 | 12.293 | 35,69% | 11,65% | 109,13% | 85,90% |
| RS (Estado) | 8.302 | 9.071 | 10.057 | 11.742 | 12.850 | 13.298 | 14.310 | 72,38% | 20,02% | 100,00% | 100,00% |

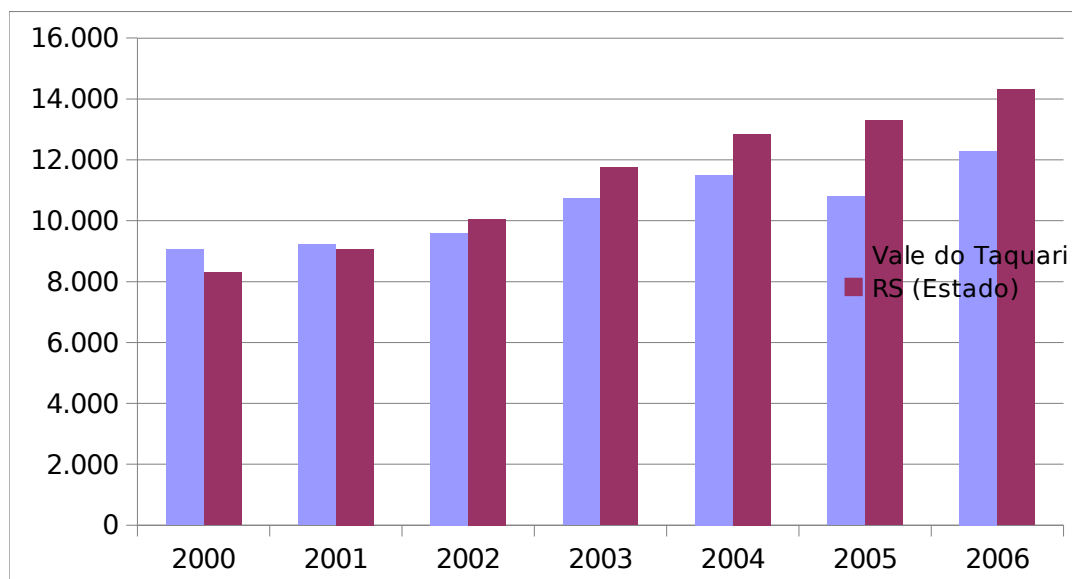

Valor Adicionado Bruto Total (VAB Total - R\$ mil) (Anexo 13)

| Municípios | 2000 | 2001 | 2002 | 2003 | 2004 | 2005 | 2006 | Diferença 2000/2006* | Coefficiente de Variação %* | Representatividade 2000 | Representatividade 2006 |
|------------------------|-------------------|-------------------|-------------------|--------------------|--------------------|--------------------|--------------------|----------------------|-----------------------------|-------------------------|-------------------------|
| Anta Gorda | 45.566 | 60.955 | 52.855 | 66.367 | 64.761 | 51.324 | 61.421 | 34,80% | 13,46% | 1,50% | 1,43% |
| Arroio do Meio | 283.434 | 281.785 | 256.927 | 311.775 | 313.569 | 361.200 | 369.076 | 30,22% | 13,41% | 9,35% | 8,61% |
| Arvorezinha | 48.903 | 62.194 | 57.101 | 59.514 | 67.554 | 69.792 | 86.522 | 76,92% | 18,46% | 1,61% | 2,02% |
| Bom Retiro do Sul | 87.108 | 91.974 | 68.444 | 78.491 | 89.428 | 86.879 | 91.137 | 4,63% | 9,99% | 2,87% | 2,13% |
| Canudos do Vale | 0 | 12.939 | 10.123 | 11.557 | 14.002 | 12.412 | 15.620 | 20,72% | 14,96% | 0,00% | 0,36% |
| Capitão | 21.035 | 27.811 | 15.328 | 25.387 | 22.010 | 23.827 | 22.809 | 8,43% | 17,34% | 0,69% | 0,53% |
| Colinas | 15.740 | 17.107 | 12.574 | 17.667 | 17.229 | 18.550 | 19.722 | 25,30% | 13,52% | 0,52% | 0,46% |
| Coqueiro Baixo | 0 | 18.432 | 8.490 | 10.664 | 9.486 | 9.968 | 12.906 | -29,98% | 31,18% | 0,00% | 0,30% |
| Cruzeiro do Sul | 73.563 | 79.996 | 67.031 | 82.264 | 92.274 | 92.204 | 107.431 | 46,04% | 15,89% | 2,43% | 2,51% |
| Dois Lajeados | 25.351 | 31.745 | 21.428 | 30.202 | 33.333 | 31.546 | 39.502 | 55,82% | 18,99% | 0,84% | 0,92% |
| Doutor Ricardo | 12.775 | 14.748 | 11.582 | 13.693 | 16.217 | 15.212 | 18.156 | 42,12% | 15,01% | 0,42% | 0,42% |
| Encantado | 215.357 | 234.189 | 211.303 | 227.323 | 232.096 | 244.957 | 266.209 | 23,61% | 7,95% | 7,10% | 6,21% |
| Estrela | 270.458 | 330.427 | 352.108 | 342.607 | 357.121 | 366.529 | 383.619 | 41,84% | 10,57% | 8,92% | 8,95% |
| Fazenda Vilanova | 21.216 | 22.038 | 68.403 | 37.532 | 52.659 | 58.359 | 58.661 | 176,50% | 41,25% | 0,70% | 1,37% |
| Forquethina | 0 | 19.653 | 13.405 | 17.019 | 17.845 | 16.424 | 20.189 | 2,73% | 14,09% | 0,00% | 0,47% |
| Ilópolis | 21.248 | 25.417 | 23.377 | 27.131 | 32.476 | 32.032 | 39.233 | 84,64% | 21,73% | 0,70% | 0,92% |
| Imigrante | 36.450 | 31.127 | 26.648 | 35.907 | 42.223 | 42.979 | 46.390 | 27,27% | 18,70% | 1,20% | 1,08% |
| Lajeado | 614.200 | 605.064 | 661.030 | 799.068 | 959.158 | 1.017.329 | 1.122.752 | 82,80% | 25,41% | 20,26% | 26,19% |
| Marques de Souza | 25.908 | 28.680 | 21.895 | 26.210 | 29.424 | 28.352 | 33.512 | 29,35% | 12,95% | 0,85% | 0,78% |
| Muçum | 30.511 | 31.928 | 29.748 | 42.041 | 85.982 | 69.690 | 61.170 | 100,49% | 44,49% | 1,01% | 1,43% |
| Nova Bréscia | 49.304 | 43.688 | 22.262 | 29.205 | 27.343 | 27.867 | 30.655 | -37,83% | 29,71% | 1,63% | 0,71% |
| Paverama | 34.581 | 41.003 | 40.003 | 45.166 | 60.179 | 53.333 | 53.640 | 55,11% | 19,49% | 1,14% | 1,25% |
| Poço das Antas | 13.832 | 15.233 | 11.280 | 15.971 | 15.601 | 14.608 | 15.932 | 15,19% | 11,38% | 0,46% | 0,37% |
| Pouso Novo | 18.323 | 21.362 | 11.698 | 13.544 | 16.288 | 16.231 | 19.609 | 7,01% | 20,16% | 0,60% | 0,46% |
| Progresso | 40.901 | 44.377 | 33.020 | 45.309 | 49.169 | 44.222 | 55.266 | 35,12% | 15,40% | 1,35% | 1,29% |
| Putinga | 25.311 | 34.630 | 32.694 | 52.843 | 46.107 | 46.613 | 53.055 | 109,61% | 25,89% | 0,83% | 1,24% |
| Relvado | 15.109 | 23.089 | 13.067 | 16.930 | 16.647 | 16.049 | 18.966 | 25,53% | 18,61% | 0,50% | 0,44% |
| Roca Sales | 123.307 | 134.144 | 97.934 | 121.720 | 140.232 | 142.545 | 164.965 | 33,78% | 15,79% | 4,07% | 3,85% |
| Santa Clara do Sul | 60.531 | 69.287 | 52.576 | 53.896 | 60.214 | 55.680 | 57.506 | -5,00% | 9,58% | 2,00% | 1,34% |
| Sério | 17.747 | 20.832 | 13.839 | 16.996 | 18.928 | 16.611 | 20.645 | 16,32% | 13,68% | 0,59% | 0,48% |
| Tabaí | 11.292 | 11.959 | 21.342 | 19.742 | 25.904 | 20.106 | 21.125 | 87,08% | 28,18% | 0,37% | 0,49% |
| Taquari | 269.401 | 258.583 | 208.222 | 243.578 | 309.772 | 278.632 | 285.531 | 5,99% | 12,29% | 8,88% | 6,66% |
| Teutônia | 466.816 | 454.419 | 361.683 | 391.496 | 458.691 | 478.566 | 513.532 | 10,01% | 11,70% | 15,39% | 11,98% |
| Travesseiro | 21.650 | 25.121 | 17.196 | 25.653 | 23.449 | 24.693 | 24.653 | 13,87% | 12,76% | 0,71% | 0,58% |
| Vespasiano Correa | 15.361 | 18.261 | 16.854 | 23.001 | 26.460 | 25.044 | 28.074 | 82,76% | 22,98% | 0,51% | 0,65% |
| Westfália | 0 | 44.590 | 30.021 | 43.132 | 45.035 | 50.328 | 48.325 | 8,38% | 16,40% | 0,00% | 1,13% |
| Vale do Taquari | 3.032.290 | 3.288.789 | 2.973.491 | 3.420.601 | 3.888.864 | 3.960.695 | 4.287.517 | 41,40% | 14,14% | 3,80% | 3,16% |
| RS (Estado) | 79.767.090 | 88.024.733 | 92.010.557 | 108.739.391 | 119.702.913 | 123.742.471 | 135.668.168 | 70,08% | 19,46% | 100,00% | 100,00% |

* considerada base 2001 para os municípios de Canudos do Vale, Coqueiro Baixo, Forquethina e Westfália.

FONTE: adaptado FEE

Valor Adicionado Bruto Agropecuário (VAB Agropecuário - R\$ mil) (Anexo 14)

| Municípios | 2000 | 2001 | 2002 | 2003 | 2004 | 2005 | 2006 | Diferença 2000/2006* | Coefficiente de Variação %* | Representatividade 2000 | Representatividade 2006 |
|------------------------|------------------|-------------------|------------------|-------------------|-------------------|------------------|-------------------|----------------------|-----------------------------|-------------------------|-------------------------|
| Anta Gorda | 19.754 | 29.230 | 19.058 | 22.201 | 25.175 | 20.278 | 26.604 | 34,68% | 16,74% | 3,89% | 4,89% |
| Arroio do Meio | 28.933 | 33.037 | 18.748 | 26.787 | 28.544 | 28.001 | 28.075 | -2,97% | 15,70% | 5,70% | 5,16% |
| Arvorezinha | 22.055 | 32.106 | 21.876 | 19.536 | 25.415 | 22.502 | 32.239 | 46,18% | 20,41% | 4,34% | 5,92% |
| Bom Retiro do Sul | 7.470 | 10.694 | 5.396 | 7.275 | 9.372 | 9.076 | 10.092 | 35,11% | 21,86% | 1,47% | 1,85% |
| Canudos do Vale | 0 | 8.855 | 5.294 | 5.866 | 7.343 | 5.084 | 7.358 | -16,91% | 22,10% | 0,00% | 1,35% |
| Capitão | 13.746 | 19.508 | 7.980 | 15.941 | 12.622 | 12.663 | 10.762 | -21,71% | 27,64% | 2,71% | 1,98% |
| Colinas | 7.615 | 9.061 | 5.092 | 8.504 | 7.639 | 7.733 | 7.897 | 3,69% | 16,30% | 1,50% | 1,45% |
| Coqueiro Baixo | 0 | 14.201 | 4.634 | 6.019 | 4.805 | 4.481 | 6.658 | -53,12% | 54,81% | 0,00% | 1,22% |
| Cruzeiro do Sul | 23.862 | 29.766 | 16.593 | 24.480 | 22.872 | 16.123 | 24.609 | 3,13% | 21,26% | 4,70% | 4,52% |
| Dois Lajeados | 15.902 | 21.460 | 10.822 | 16.970 | 17.791 | 13.851 | 16.495 | 3,73% | 20,40% | 3,13% | 3,03% |
| Doutor Ricardo | 7.143 | 8.797 | 5.650 | 6.896 | 8.493 | 6.245 | 8.121 | 13,69% | 16,09% | 1,41% | 1,49% |
| Encantado | 23.269 | 27.737 | 10.261 | 17.822 | 12.915 | 12.038 | 13.730 | -40,99% | 38,55% | 4,58% | 2,52% |
| Estrela | 25.760 | 31.674 | 23.455 | 33.881 | 34.644 | 32.152 | 38.087 | 47,85% | 16,30% | 5,07% | 7,00% |
| Fazenda Vilanova | 10.688 | 10.284 | 50.305 | 12.490 | 11.955 | 12.157 | 11.454 | 7,17% | 86,15% | 2,10% | 2,10% |
| Forquetinha | 0 | 12.424 | 6.157 | 8.398 | 8.256 | 5.776 | 8.098 | -34,82% | 28,88% | 0,00% | 1,49% |
| Ilópolis | 8.367 | 11.634 | 8.457 | 9.973 | 12.689 | 9.923 | 13.792 | 64,84% | 19,47% | 1,65% | 2,53% |
| Imigrante | 17.783 | 12.497 | 8.007 | 12.452 | 11.000 | 10.056 | 12.000 | -32,52% | 25,20% | 3,50% | 2,20% |
| Lajeado | 26.701 | 14.011 | 8.573 | 11.066 | 10.564 | 8.728 | 11.619 | -56,49% | 48,33% | 5,26% | 2,13% |
| Marques de Souza | 13.374 | 15.065 | 8.499 | 10.874 | 12.302 | 9.790 | 12.713 | -4,95% | 18,95% | 2,63% | 2,34% |
| Muçum | 6.501 | 7.956 | 4.912 | 7.381 | 6.155 | 5.676 | 6.969 | 7,20% | 15,91% | 1,28% | 1,28% |
| Nova Bréscia | 36.033 | 27.589 | 9.441 | 13.891 | 11.491 | 10.348 | 11.637 | -67,70% | 60,23% | 7,10% | 2,14% |
| Paverama | 6.444 | 9.011 | 6.527 | 11.681 | 22.276 | 16.834 | 15.750 | 144,43% | 46,78% | 1,27% | 2,89% |
| Poço das Antas | 7.579 | 9.108 | 5.295 | 8.963 | 8.143 | 6.119 | 6.892 | -9,07% | 19,21% | 1,49% | 1,27% |
| Pouso Novo | 12.355 | 15.213 | 5.831 | 6.716 | 7.876 | 6.308 | 8.401 | -32,01% | 39,20% | 2,43% | 1,54% |
| Progresso | 24.255 | 27.374 | 14.971 | 23.538 | 25.056 | 17.630 | 25.532 | 5,27% | 20,09% | 4,78% | 4,69% |
| Putinga | 12.688 | 20.859 | 16.219 | 33.011 | 26.180 | 24.394 | 28.206 | 122,30% | 30,44% | 2,50% | 5,18% |
| Relvado | 9.365 | 16.648 | 6.840 | 9.495 | 7.854 | 6.017 | 7.860 | -16,06% | 38,59% | 1,84% | 1,44% |
| Roca Sales | 25.408 | 30.203 | 15.127 | 23.599 | 18.538 | 16.141 | 19.691 | -22,50% | 25,52% | 5,00% | 3,62% |
| Santa Clara do Sul | 10.741 | 12.379 | 7.442 | 9.660 | 10.101 | 7.779 | 11.339 | 5,56% | 18,20% | 2,12% | 2,08% |
| Sério | 11.016 | 13.923 | 7.036 | 9.251 | 11.016 | 7.936 | 11.243 | 2,06% | 22,75% | 2,17% | 2,07% |
| Tabaí | 3.242 | 3.565 | 11.498 | 8.577 | 12.681 | 5.068 | 4.678 | 44,28% | 54,99% | 0,64% | 0,86% |
| Taquari | 18.516 | 18.735 | 12.742 | 18.408 | 30.374 | 19.993 | 21.232 | 14,67% | 26,47% | 3,65% | 3,90% |
| Teutônia | 31.078 | 25.616 | 16.499 | 27.100 | 24.624 | 24.867 | 27.658 | -11,00% | 17,67% | 6,12% | 5,08% |
| Travesseiro | 10.496 | 13.613 | 6.344 | 13.230 | 11.127 | 10.549 | 10.815 | 3,05% | 21,84% | 2,07% | 1,99% |
| Vespasiano Correa | 9.597 | 12.028 | 7.940 | 12.067 | 13.351 | 10.869 | 13.571 | 41,41% | 17,93% | 1,89% | 2,49% |
| Westfália | 0 | 18.957 | 6.790 | 13.873 | 11.277 | 10.900 | 12.501 | -34,06% | 32,33% | 0,00% | 2,30% |
| Vale do Taquari | 507.732 | 634.821 | 406.311 | 527.872 | 542.516 | 454.082 | 544.375 | 7,22% | 14,06% | 5,33% | 4,33% |
| RS (Estado) | 9.531.588 | 12.739.141 | 9.241.875 | 13.935.620 | 12.674.436 | 8.764.507 | 12.570.881 | 31,89% | 18,44% | 100,00% | 100,00% |

* considerada base 2001 para os municípios de Canudos do Vale, Coqueiro Baixo, Forquetinha e Westfália.

FONTE: adaptado FEE

Valor Adicionado Serviços (VAB Serviços - R\$ mil) (Anexo 15)

| Municípios | 2000 | 2001 | 2002 | 2003 | 2004 | 2005 | 2006 | Diferença 2000/2006* | Coefficiente de Variação %* | Representatividade 2000 | Representatividade e 2006 |
|------------------------|-------------------|-------------------|-------------------|-------------------|-------------------|-------------------|-------------------|----------------------|-----------------------------|-------------------------|---------------------------|
| Anta Gorda | 14.537 | 16.425 | 19.735 | 23.767 | 24.558 | 25.423 | 28.950 | 99,14% | 23,68% | 1,43% | 1,29% |
| Arroio do Meio | 70.787 | 72.910 | 95.259 | 109.562 | 114.302 | 140.237 | 149.344 | 110,98% | 28,34% | 6,98% | 6,64% |
| Arvorezinha | 22.084 | 24.589 | 30.645 | 34.507 | 35.624 | 40.097 | 46.095 | 108,72% | 25,23% | 2,18% | 2,05% |
| Bom Retiro do Sul | 28.880 | 30.338 | 33.582 | 37.782 | 42.274 | 46.908 | 50.687 | 75,51% | 21,58% | 2,85% | 2,25% |
| Canudos do Vale | 0 | 3.816 | 4.243 | 5.021 | 5.820 | 6.362 | 7.207 | 88,84% | 23,89% | 0,00% | 0,32% |
| Capitão | 6.085 | 6.843 | 5.987 | 7.919 | 7.803 | 9.444 | 10.138 | 66,61% | 20,62% | 0,60% | 0,45% |
| Colinas | 5.519 | 5.701 | 5.868 | 7.280 | 7.536 | 8.584 | 9.560 | 73,21% | 21,69% | 0,54% | 0,43% |
| Coqueiro Baixo | 0 | 4.057 | 3.525 | 4.204 | 4.187 | 4.897 | 5.585 | 37,68% | 16,42% | 0,00% | 0,25% |
| Cruzeiro do Sul | 27.936 | 30.196 | 35.072 | 40.264 | 43.550 | 50.139 | 55.040 | 97,02% | 24,95% | 2,75% | 2,45% |
| Dois Lajeados | 7.559 | 8.203 | 8.699 | 10.757 | 12.964 | 15.423 | 17.593 | 132,76% | 33,28% | 0,75% | 0,78% |
| Doutor Ricardo | 4.508 | 4.819 | 4.746 | 5.400 | 5.954 | 6.750 | 7.592 | 68,41% | 20,25% | 0,44% | 0,34% |
| Encantado | 73.254 | 77.613 | 107.166 | 116.944 | 124.359 | 138.002 | 152.896 | 108,72% | 26,15% | 7,22% | 6,80% |
| Estrela | 116.389 | 122.686 | 244.119 | 214.393 | 205.038 | 216.505 | 227.253 | 95,25% | 26,64% | 11,48% | 10,10% |
| Fazenda Vilanova | 6.371 | 7.026 | 12.985 | 10.733 | 12.920 | 16.262 | 20.830 | 226,95% | 40,78% | 0,63% | 0,93% |
| Forquetinha | 0 | 5.487 | 5.451 | 6.690 | 6.866 | 7.997 | 9.319 | 69,83% | 21,45% | 0,00% | 0,41% |
| Ilópolis | 8.647 | 9.398 | 10.949 | 12.394 | 14.326 | 16.394 | 19.410 | 124,47% | 29,76% | 0,85% | 0,86% |
| Imigrante | 9.913 | 9.548 | 11.529 | 13.161 | 14.566 | 17.755 | 19.294 | 94,64% | 27,52% | 0,98% | 0,86% |
| Lajeado | 262.235 | 269.891 | 429.649 | 499.736 | 558.642 | 633.969 | 718.820 | 174,11% | 36,08% | 25,86% | 31,96% |
| Marques de Souza | 9.330 | 9.867 | 10.230 | 12.043 | 13.068 | 14.621 | 16.481 | 76,64% | 21,76% | 0,92% | 0,73% |
| Muçum | 14.877 | 16.124 | 18.639 | 22.636 | 28.781 | 30.899 | 31.428 | 111,26% | 30,22% | 1,47% | 1,40% |
| Nova Bréscia | 11.850 | 9.906 | 10.143 | 12.568 | 12.758 | 14.539 | 15.698 | 32,48% | 17,03% | 1,17% | 0,70% |
| Paverama | 15.290 | 16.755 | 19.753 | 22.506 | 25.474 | 28.386 | 30.089 | 96,78% | 25,12% | 1,51% | 1,34% |
| Poço das Antas | 4.832 | 4.792 | 4.870 | 5.806 | 6.103 | 6.973 | 7.422 | 53,60% | 18,41% | 0,48% | 0,33% |
| Pouso Novo | 5.485 | 5.667 | 5.069 | 5.934 | 7.307 | 8.653 | 9.791 | 78,51% | 26,26% | 0,54% | 0,44% |
| Progresso | 14.165 | 14.156 | 15.321 | 18.570 | 20.530 | 22.931 | 25.850 | 82,49% | 24,29% | 1,40% | 1,15% |
| Putinga | 10.511 | 11.669 | 14.237 | 15.841 | 15.370 | 17.314 | 19.180 | 82,48% | 20,43% | 1,04% | 0,85% |
| Relvado | 5.148 | 5.669 | 5.356 | 6.424 | 7.617 | 8.718 | 9.654 | 87,51% | 25,36% | 0,51% | 0,43% |
| Roca Sales | 29.254 | 31.058 | 35.091 | 40.563 | 44.329 | 54.034 | 61.328 | 109,64% | 28,27% | 2,88% | 2,73% |
| Santa Clara do Sul | 14.199 | 15.430 | 17.209 | 18.805 | 21.420 | 24.415 | 26.321 | 85,38% | 23,14% | 1,40% | 1,17% |
| Sério | 5.715 | 5.873 | 6.062 | 7.014 | 7.200 | 7.794 | 8.486 | 48,50% | 15,22% | 0,56% | 0,38% |
| Tabaí | 6.527 | 6.877 | 8.569 | 9.725 | 11.448 | 12.990 | 14.228 | 117,98% | 29,52% | 0,64% | 0,63% |
| Taquari | 81.102 | 82.222 | 98.776 | 114.050 | 131.333 | 139.969 | 147.732 | 82,16% | 23,93% | 8,00% | 6,57% |
| Teutônia | 110.594 | 106.926 | 148.052 | 170.620 | 177.191 | 210.297 | 235.559 | 112,99% | 28,99% | 10,91% | 10,47% |
| Travesseiro | 5.597 | 5.837 | 5.671 | 7.184 | 7.191 | 8.524 | 8.970 | 60,27% | 19,67% | 0,55% | 0,40% |
| Vespasiano Correa | 4.857 | 5.218 | 5.733 | 7.065 | 8.017 | 9.352 | 10.212 | 110,24% | 28,86% | 0,48% | 0,45% |
| Westfália | 0 | 8.423 | 8.502 | 10.915 | 11.223 | 14.671 | 14.926 | 77,22% | 24,92% | 0,00% | 0,66% |
| Vale do Taquari | 1.014.036 | 1.072.017 | 1.506.490 | 1.668.783 | 1.797.648 | 2.036.228 | 2.248.966 | 121,78% | 28,54% | 2,70% | 2,65% |
| RS (Estado) | 37.552.003 | 40.084.795 | 57.023.737 | 64.204.793 | 69.357.986 | 77.508.542 | 84.888.042 | 126,05% | 29,11% | 100,00% | 100,00% |

* considerada base 2001 para os municípios de Canudos do Vale, Coqueiro Baixo, Forquetinha e Westfália.

FONTE: adaptado FEE

Valor Adicionado Bruto Industrial (VAB Industrial - R\$ mil) (Anexo 16)

| Municípios | 2000 | 2001 | 2002 | 2003 | 2004 | 2005 | 2006 | Diferença 2000/2006* | Coefficiente de Variação %* | Representatividade de 2000 | Representatividade 2006 |
|------------------------|-------------------|-------------------|-------------------|-------------------|-------------------|-------------------|-------------------|----------------------|-----------------------------|----------------------------|-------------------------|
| Anta Gorda | 11.275 | 15.300 | 14.063 | 20.400 | 15.028 | 5.623 | 5.867 | -47,96% | 42,79% | 0,75% | 0,39% |
| Arroio do Meio | 183.715 | 175.837 | 142.921 | 175.427 | 170.722 | 192.962 | 191.657 | 4,32% | 9,60% | 12,16% | 12,83% |
| Arvorezinha | 4.764 | 5.499 | 4.581 | 5.471 | 6.516 | 7.193 | 8.188 | 71,86% | 21,98% | 0,32% | 0,55% |
| Bom Retiro do Sul | 50.758 | 50.942 | 29.466 | 33.435 | 37.782 | 30.896 | 30.358 | -40,19% | 25,00% | 3,36% | 2,03% |
| Canudos do Vale | 0 | 268 | 586 | 670 | 840 | 966 | 1.055 | 294,33% | 39,28% | 0,00% | 0,07% |
| Capitão | 1.204 | 1.460 | 1.361 | 1.527 | 1.584 | 1.720 | 1.909 | 58,53% | 15,06% | 0,08% | 0,13% |
| Colinas | 2.605 | 2.346 | 1.614 | 1.883 | 2.053 | 2.233 | 2.265 | -13,06% | 15,17% | 0,17% | 0,15% |
| Coqueiro Baixo | 0 | 174 | 331 | 441 | 494 | 590 | 663 | 280,74% | 39,51% | 0,00% | 0,04% |
| Cruzeiro do Sul | 21.765 | 20.033 | 15.366 | 17.520 | 25.852 | 25.942 | 27.782 | 27,65% | 21,27% | 1,44% | 1,86% |
| Dois Lajeados | 1.891 | 2.082 | 1.906 | 2.474 | 2.579 | 2.272 | 5.413 | 186,33% | 46,72% | 0,13% | 0,36% |
| Doutor Ricardo | 1.124 | 1.132 | 1.186 | 1.397 | 1.771 | 2.218 | 2.443 | 117,37% | 33,82% | 0,07% | 0,16% |
| Encantado | 118.834 | 128.838 | 93.876 | 92.558 | 94.821 | 94.917 | 99.584 | -16,20% | 13,99% | 7,87% | 6,66% |
| Estrela | 128.310 | 176.066 | 84.535 | 94.333 | 117.439 | 117.873 | 118.280 | -7,82% | 24,49% | 8,49% | 7,92% |
| Fazenda Vilanova | 4.157 | 4.728 | 5.114 | 14.308 | 27.784 | 29.940 | 26.376 | 534,49% | 73,22% | 0,28% | 1,77% |
| Forquetinha | 0 | 1.742 | 1.797 | 1.931 | 2.723 | 2.652 | 2.773 | 59,22% | 21,78% | 0,00% | 0,19% |
| Ilópolis | 4.234 | 4.386 | 3.970 | 4.764 | 5.461 | 5.714 | 6.031 | 42,44% | 16,20% | 0,28% | 0,40% |
| Imigrante | 8.754 | 9.082 | 7.112 | 10.294 | 16.658 | 15.168 | 15.096 | 72,43% | 32,38% | 0,58% | 1,01% |
| Lajeado | 325.263 | 321.161 | 222.809 | 288.267 | 389.952 | 374.632 | 392.314 | 20,61% | 18,64% | 21,53% | 26,26% |
| Marques de Souza | 3.204 | 3.747 | 3.167 | 3.292 | 4.054 | 3.941 | 4.319 | 34,79% | 12,47% | 0,21% | 0,29% |
| Muçum | 9.133 | 7.847 | 6.198 | 12.024 | 51.046 | 33.115 | 22.774 | 149,35% | 81,98% | 0,60% | 1,52% |
| Nova Brésacia | 1.422 | 6.193 | 2.677 | 2.746 | 3.094 | 2.981 | 3.320 | 133,44% | 45,35% | 0,09% | 0,22% |
| Paverama | 12.847 | 15.237 | 13.724 | 10.978 | 12.429 | 8.114 | 7.801 | -39,28% | 24,14% | 0,85% | 0,52% |
| Poço das Antas | 1.420 | 1.333 | 1.115 | 1.201 | 1.355 | 1.516 | 1.619 | 13,96% | 12,70% | 0,09% | 0,11% |
| Pouso Novo | 483 | 482 | 797 | 894 | 1.105 | 1.270 | 1.417 | 193,21% | 39,69% | 0,03% | 0,09% |
| Progresso | 2.482 | 2.846 | 2.728 | 3.201 | 3.583 | 3.660 | 3.884 | 56,51% | 16,60% | 0,16% | 0,26% |
| Putinga | 2.111 | 2.102 | 2.238 | 3.992 | 4.557 | 4.905 | 5.669 | 168,50% | 40,83% | 0,14% | 0,38% |
| Relvado | 596 | 772 | 871 | 1.010 | 1.176 | 1.314 | 1.452 | 143,64% | 29,75% | 0,04% | 0,10% |
| Roca Sales | 68.646 | 72.883 | 47.716 | 57.558 | 77.366 | 72.369 | 83.946 | 22,29% | 17,87% | 4,54% | 5,62% |
| Santa Clara do Sul | 35.591 | 41.478 | 27.925 | 25.430 | 28.692 | 23.486 | 19.846 | -44,24% | 25,54% | 2,36% | 1,33% |
| Sério | 1.017 | 1.036 | 740 | 731 | 712 | 881 | 916 | -9,94% | 15,87% | 0,07% | 0,06% |
| Tabaí | 1.522 | 1.516 | 1.275 | 1.440 | 1.775 | 2.048 | 2.219 | 45,73% | 20,38% | 0,10% | 0,15% |
| Taquari | 169.784 | 157.626 | 96.704 | 111.120 | 148.065 | 118.671 | 116.568 | -31,34% | 20,72% | 11,24% | 7,80% |
| Teutônia | 325.144 | 321.877 | 197.132 | 193.777 | 256.875 | 243.402 | 250.315 | -23,01% | 20,62% | 21,53% | 16,75% |
| Travesseiro | 5.558 | 5.671 | 5.180 | 5.239 | 5.131 | 5.621 | 4.868 | -12,41% | 5,61% | 0,37% | 0,33% |
| Vespasiano Correa | 907 | 1.015 | 3.181 | 3.868 | 5.092 | 4.823 | 4.292 | 373,11% | 52,01% | 0,06% | 0,29% |
| Westfália | 0 | 17.210 | 14.729 | 18.344 | 22.534 | 24.757 | 20.898 | 21,43% | 18,65% | 0,00% | 1,40% |
| Vale do Taquari | 1.510.522 | 1.581.951 | 1.060.690 | 1.223.946 | 1.548.699 | 1.470.385 | 1.494.176 | -1,08% | 13,74% | 4,62% | 3,91% |
| RS (Estado) | 32.683.500 | 35.200.798 | 25.744.945 | 30.598.979 | 37.670.491 | 37.469.422 | 38.209.245 | 16,91% | 13,51% | 100,00% | 100,00% |

* considerada base 2001 para os municípios de Canudos do Vale, Coqueiro Baixo, Forquetinha e Westfália.

FONTE: adaptado FEE

Trabalho formal Total (Anexo 17)

| Municípios | 2001 | 2003 | 2005 | 2007 | Diferença 2001/2007 | Coefficiente de Variação % | Representatividade 2001 | Representatividade 2007 |
|------------------------|------------------|------------------|------------------|------------------|---------------------|----------------------------|-------------------------|-------------------------|
| Anta Gorda | 857 | 1.053 | 773 | 831 | -3,03% | 13,83% | 1,36% | 1,00% |
| Arroio do Meio | 5.176 | 5.300 | 6.154 | 6.049 | 16,87% | 8,87% | 8,19% | 7,29% |
| Arvorezinha | 676 | 763 | 837 | 1.061 | 56,95% | 19,76% | 1,07% | 1,28% |
| Bom Retiro do Sul | 2.960 | 3.356 | 3.232 | 2.550 | -13,85% | 11,80% | 4,69% | 3,07% |
| Canudos do Vale | 54 | 124 | 148 | 114 | 111,11% | 36,33% | 0,09% | 0,14% |
| Capitão | 583 | 689 | 582 | 567 | -2,74% | 9,30% | 0,92% | 0,68% |
| Colinas | 372 | 393 | 387 | 395 | 6,18% | 2,69% | 0,59% | 0,48% |
| Coqueiro Baixo | 33 | 51 | 61 | 71 | 115,15% | 30,01% | 0,05% | 0,09% |
| Cruzeiro do Sul | 1.482 | 1.840 | 2.032 | 1.953 | 31,78% | 13,30% | 2,35% | 2,35% |
| Dois Lajeados | 284 | 284 | 291 | 500 | 76,06% | 31,46% | 0,45% | 0,60% |
| Doutor Ricardo | 95 | 173 | 205 | 238 | 150,53% | 34,44% | 0,15% | 0,29% |
| Encantado | 5.020 | 4.887 | 5.392 | 5.750 | 14,54% | 7,39% | 7,95% | 6,93% |
| Estrela | 6.566 | 7.379 | 7.943 | 8.751 | 33,28% | 12,03% | 10,39% | 10,54% |
| Fazenda Vilanova | 410 | 454 | 498 | 766 | 86,83% | 30,09% | 0,65% | 0,92% |
| Forquetinha | 52 | 296 | 329 | 420 | 707,69% | 57,31% | 0,08% | 0,51% |
| Ilópolis | 343 | 368 | 436 | 447 | 30,32% | 12,77% | 0,54% | 0,54% |
| Imigrante | 594 | 643 | 691 | 759 | 27,78% | 10,48% | 0,94% | 0,91% |
| Lajeado | 18.998 | 21.314 | 22.805 | 25.386 | 33,62% | 12,11% | 30,07% | 30,57% |
| Marques de Souza | 359 | 370 | 423 | 589 | 64,07% | 24,41% | 0,57% | 0,71% |
| Muçum | 1.032 | 1.019 | 1.339 | 1.561 | 51,26% | 21,12% | 1,63% | 1,88% |
| Nova Bréscia | 380 | 274 | 299 | 291 | -23,42% | 15,17% | 0,60% | 0,35% |
| Paverama | 2.009 | 2.081 | 1.252 | 1.473 | -26,68% | 23,79% | 3,18% | 1,77% |
| Poço das Antas | 239 | 287 | 310 | 260 | 8,79% | 11,32% | 0,38% | 0,31% |
| Pouso Novo | 118 | 157 | 184 | 196 | 66,10% | 21,12% | 0,19% | 0,24% |
| Progresso | 337 | 403 | 403 | 444 | 31,75% | 11,16% | 0,53% | 0,53% |
| Putinga | 303 | 335 | 430 | 440 | 45,21% | 18,13% | 0,48% | 0,53% |
| Relvado | 153 | 155 | 192 | 177 | 15,69% | 11,03% | 0,24% | 0,21% |
| Roca Sales | 2.472 | 2.739 | 3.235 | 3.454 | 39,72% | 15,10% | 3,91% | 4,16% |
| Santa Clara do Sul | 2.005 | 2.104 | 2.015 | 1.940 | -3,24% | 3,34% | 3,17% | 2,34% |
| Sério | 132 | 149 | 143 | 150 | 13,64% | 5,76% | 0,21% | 0,18% |
| Tabaí | 325 | 402 | 518 | 484 | 48,92% | 20,01% | 0,51% | 0,58% |
| Taquari | 194 | 200 | 225 | 4.817 | 2382,99% | 169,64% | 0,31% | 5,80% |
| Teutônia | 7.904 | 9.233 | 9.354 | 9.005 | 13,93% | 7,47% | 12,51% | 10,85% |
| Travesseiro | 117 | 141 | 152 | 178 | 52,14% | 17,22% | 0,19% | 0,21% |
| Vespasiano Correa | 105 | 223 | 241 | 141 | 34,29% | 36,64% | 0,17% | 0,17% |
| Westfalia | 437 | 561 | 647 | 824 | 88,56% | 26,34% | 0,69% | 0,99% |
| Vale do Taquari | 63.176 | 70.200 | 74.158 | 83.032 | 31,43% | 11,40% | 3,19% | 3,42% |
| RS (Estado) | 1.982.425 | 2.079.813 | 2.235.473 | 2.425.844 | 22,37% | 8,88% | 100,00% | 100,00% |

FONTE: adaptado FEE

Trabalho formal gerado pela Agropecuária (Anexo 18)

| Municípios | 2001 | 2003 | 2005 | 2007 | Diferença 2001/2007 | Coefficiente de Variação % | Representatividade 2001 | Representatividade 2007 |
|------------------------|---------------|---------------|---------------|---------------|---------------------|----------------------------|-------------------------|-------------------------|
| Anta Gorda | 6 | 8 | 8 | 11 | 83,33% | 24,99% | 0,47% | 0,66% |
| Arroio do Meio | 135 | 195 | 138 | 150 | 11,11% | 17,97% | 10,68% | 8,93% |
| Arvorezinha | 10 | 9 | 8 | 15 | 50,00% | 29,61% | 0,79% | 0,89% |
| Bom Retiro do Sul | 93 | 83 | 112 | 100 | 7,53% | 12,57% | 7,36% | 5,96% |
| Canudos do Vale | 1 | 0 | 0 | 2 | 100,00% | 127,66% | 0,08% | 0,12% |
| Capitão | 128 | 220 | 168 | 140 | 9,38% | 24,95% | 10,13% | 8,34% |
| Colinas | 0 | 0 | 3 | 3 | 300,00% | 115,47% | 0,00% | 0,18% |
| Coqueiro Baixo | 0 | 1 | 1 | 0 | 0,00% | 115,47% | 0,00% | 0,00% |
| Cruzeiro do Sul | 67 | 60 | 71 | 123 | 83,58% | 35,96% | 5,30% | 7,33% |
| Dois Lajeados | 0 | 10 | 17 | 10 | 1000,00% | 75,61% | 0,00% | 0,60% |
| Doutor Ricardo | 1 | 11 | 10 | 15 | 1400,00% | 63,88% | 0,08% | 0,89% |
| Encantado | 80 | 35 | 85 | 93 | 16,25% | 35,57% | 6,33% | 5,54% |
| Estrela | 103 | 136 | 128 | 134 | 30,10% | 12,15% | 8,15% | 7,98% |
| Fazenda Vilanova | 22 | 28 | 22 | 13 | -40,91% | 29,10% | 1,74% | 0,77% |
| Forquetinha | 1 | 0 | 1 | 22 | 2100,00% | 177,95% | 0,08% | 1,31% |
| Ilópolis | 28 | 20 | 15 | 11 | -60,71% | 39,60% | 2,22% | 0,66% |
| Imigrante | 5 | 8 | 7 | 9 | 80,00% | 23,56% | 0,40% | 0,54% |
| Lajeado | 267 | 246 | 199 | 149 | -44,19% | 24,40% | 21,12% | 8,87% |
| Marques de Souza | 13 | 11 | 14 | 27 | 107,69% | 44,77% | 1,03% | 1,61% |
| Muçum | 25 | 20 | 25 | 25 | 0,00% | 10,53% | 1,98% | 1,49% |
| Nova Bréscia | 3 | 1 | 22 | 7 | 133,33% | 115,15% | 0,24% | 0,42% |
| Paverama | 10 | 8 | 13 | 12 | 20,00% | 20,63% | 0,79% | 0,71% |
| Poço das Antas | 0 | 0 | 0 | 0 | 0,00% | 0,00% | 0,00% | 0,00% |
| Pouso Novo | 10 | 17 | 12 | 10 | 0,00% | 26,97% | 0,79% | 0,60% |
| Progresso | 0 | 1 | 3 | 4 | 400,00% | 91,29% | 0,00% | 0,24% |
| Putinga | 14 | 12 | 1 | 15 | 7,14% | 61,48% | 1,11% | 0,89% |
| Relvado | 1 | 0 | 0 | 6 | 500,00% | 164,13% | 0,08% | 0,36% |
| Roca Sales | 16 | 15 | 21 | 38 | 137,50% | 47,38% | 1,27% | 2,26% |
| Santa Clara do Sul | 12 | 6 | 4 | 12 | 0,00% | 48,51% | 0,95% | 0,71% |
| Sério | 1 | 2 | 2 | 1 | 0,00% | 38,49% | 0,08% | 0,06% |
| Tabaí | 18 | 26 | 34 | 25 | 38,89% | 25,44% | 1,42% | 1,49% |
| Taquari | 3 | 3 | 4 | 306 | 10100,00% | 191,56% | 0,24% | 18,23% |
| Teutônia | 181 | 195 | 209 | 172 | -4,97% | 8,57% | 14,32% | 10,24% |
| Travesseiro | 10 | 13 | 2 | 5 | -50,00% | 65,77% | 0,79% | 0,30% |
| Vespasiano Correa | 0 | 1 | 3 | 2 | 200,00% | 86,07% | 0,00% | 0,12% |
| Westfalia | 0 | 0 | 0 | 12 | 1200,00% | 200,00% | 0,00% | 0,71% |
| Vale do Taquari | 1.264 | 1.401 | 1.362 | 1.679 | 32,83% | 12,47% | 1,86% | 2,23% |
| RS (Estado) | 67.853 | 72.225 | 73.263 | 75.222 | 10,86% | 4,32% | 100,00% | 100,00% |

FONTE: adaptado FEE

Trabalho formal gerado pelos Serviços (Anexo 19)

| Municípios | 2001 | | | | 2003 | | | | 2005 | | | |
|------------------------|----------------|-----------------------|----------------|------------------|----------------|-----------------------|----------------|------------------|----------------|-----------------------|----------------|------------------|
| | Comércio | Administração Pública | Demais Setores | Total | Comércio | Administração Pública | Demais Setores | Total | Comércio | Administração Pública | Demais Setores | Total |
| Anta Gorda | 104 | 158 | 68 | 330 | 97 | 154 | 68 | 319 | 150 | 159 | 88 | 397 |
| Arroio do Meio | 484 | 305 | 640 | 1.429 | 512 | 378 | 737 | 1.627 | 568 | 422 | 775 | 1.765 |
| Arvorezinha | 168 | 184 | 130 | 482 | 228 | 173 | 140 | 541 | 192 | 195 | 138 | 525 |
| Bom Retiro do Sul | 175 | 257 | 268 | 700 | 220 | 283 | 328 | 831 | 294 | 334 | 312 | 940 |
| Canudos do Vale | 5 | 47 | 1 | 53 | 9 | 89 | 1 | 99 | 8 | 91 | 4 | 103 |
| Capitão | 13 | 101 | 12 | 126 | 9 | 105 | 11 | 125 | 19 | 122 | 13 | 154 |
| Colinas | 25 | 71 | 20 | 116 | 28 | 94 | 17 | 139 | 34 | 77 | 31 | 142 |
| Coqueiro Baixo | 3 | 28 | 1 | 32 | 3 | 47 | 0 | 50 | 5 | 55 | 0 | 60 |
| Cruzeiro do Sul | 188 | 175 | 68 | 431 | 229 | 175 | 91 | 495 | 215 | 181 | 118 | 514 |
| Dois Lajeados | 41 | 81 | 73 | 195 | 45 | 80 | 85 | 210 | 46 | 79 | 100 | 225 |
| Doutor Ricardo | 6 | 58 | 2 | 66 | 17 | 66 | 5 | 88 | 24 | 75 | 9 | 108 |
| Encantado | 969 | 269 | 685 | 1.923 | 1.023 | 262 | 778 | 2.063 | 902 | 302 | 920 | 2.124 |
| Estrela | 1.524 | 676 | 1.397 | 3.597 | 1.578 | 682 | 1.851 | 4.111 | 1.386 | 677 | 2.093 | 4.156 |
| Fazenda Vilanova | 37 | 80 | 34 | 151 | 35 | 104 | 22 | 161 | 43 | 120 | 24 | 187 |
| Forquetinha | 2 | 44 | 2 | 48 | 18 | 69 | 5 | 92 | 21 | 99 | 14 | 134 |
| Ilópolis | 32 | 129 | 53 | 214 | 33 | 148 | 54 | 235 | 40 | 164 | 61 | 265 |
| Imigrante | 90 | 101 | 56 | 247 | 70 | 102 | 61 | 233 | 94 | 113 | 44 | 251 |
| Lajeado | 3.996 | 1.197 | 4.720 | 9.913 | 4.626 | 1.188 | 5.235 | 11.049 | 5.455 | 1.238 | 5.938 | 12.631 |
| Marques de Souza | 63 | 74 | 81 | 218 | 75 | 97 | 66 | 238 | 106 | 132 | 71 | 309 |
| Muçum | 118 | 161 | 123 | 402 | 111 | 175 | 175 | 461 | 145 | 204 | 216 | 565 |
| Nova Bréscia | 38 | 89 | 69 | 196 | 45 | 91 | 64 | 200 | 54 | 100 | 61 | 215 |
| Paverama | 135 | 141 | 75 | 351 | 133 | 159 | 103 | 395 | 176 | 188 | 112 | 476 |
| Poço das Antas | 30 | 60 | 6 | 96 | 27 | 62 | 8 | 97 | 35 | 55 | 11 | 101 |
| Pouso Novo | 8 | 66 | 27 | 101 | 12 | 70 | 41 | 123 | 19 | 88 | 47 | 154 |
| Progresso | 26 | 150 | 101 | 277 | 35 | 138 | 153 | 326 | 58 | 145 | 66 | 269 |
| Putinga | 39 | 102 | 43 | 184 | 56 | 124 | 63 | 243 | 69 | 164 | 63 | 296 |
| Relvado | 28 | 73 | 34 | 135 | 32 | 71 | 34 | 137 | 47 | 79 | 37 | 163 |
| Roca Sales | 101 | 165 | 240 | 506 | 89 | 192 | 294 | 575 | 122 | 194 | 282 | 598 |
| Santa Clara do Sul | 225 | 116 | 77 | 418 | 120 | 133 | 71 | 324 | 114 | 165 | 79 | 358 |
| Sério | 11 | 86 | 20 | 117 | 17 | 92 | 20 | 129 | 16 | 90 | 19 | 125 |
| Tabaí | 16 | 107 | 46 | 169 | 29 | 126 | 58 | 213 | 66 | 144 | 53 | 263 |
| Taquari | 43 | 103 | 14 | 160 | 51 | 112 | 12 | 175 | 60 | 113 | 14 | 187 |
| Teutônia | 1.157 | 338 | 795 | 2.290 | 1.267 | 396 | 934 | 2.597 | 1.054 | 419 | 1.091 | 2.564 |
| Travesseiro | 2 | 59 | 4 | 65 | 8 | 64 | 2 | 74 | 15 | 63 | 6 | 84 |
| Vespasiano Correa | 12 | 60 | 8 | 80 | 20 | 64 | 7 | 91 | 32 | 72 | 9 | 113 |
| Westfalia | 7 | 38 | 9 | 54 | 18 | 111 | 28 | 157 | 44 | 128 | 17 | 189 |
| Vale do Taquari | 9.921 | 5.949 | 10.002 | 25.872 | 10.925 | 6.476 | 11.622 | 29.023 | 11.728 | 7.046 | 12.936 | 31.710 |
| RS (Estado) | 334.748 | 380.397 | 560.981 | 1.276.126 | 365.862 | 397.872 | 575.930 | 1.339.664 | 411.944 | 409.727 | 637.773 | 1.459.444 |

FONTE: adaptado FEE

Continuação...

| 2007 | | | | Diferença 2001/2007 | | | | Coeficiente de Variação % | | | | |
|----------------|-----------------------|----------------|------------------|---------------------|-----------------------|----------------|---------------|---------------------------|-----------------------|----------------|---------------|----------------|
| Comércio | Administração Pública | Demais Setores | Total | Comércio | Administração Pública | Demais Setores | Total | Comércio | Administração Pública | Demais Setores | Total | Comércio |
| 163 | 158 | 105 | 426 | 56,73% | 0,00% | 54,41% | 29,09% | 25,59% | 1,41% | 21,71% | 14,08% | 1,05% |
| 598 | 439 | 869 | 1.906 | 23,55% | 43,93% | 35,78% | 33,38% | 9,59% | 15,49% | 12,55% | 12,09% | 4,88% |
| 201 | 206 | 188 | 595 | 19,64% | 11,96% | 44,62% | 23,44% | 12,56% | 7,49% | 17,69% | 8,72% | 1,69% |
| 259 | 323 | 154 | 736 | 48,00% | 25,68% | -42,54% | 5,14% | 21,61% | 11,93% | 29,58% | 13,40% | 1,76% |
| 11 | 85 | 7 | 103 | 120,00% | 80,85% | 600,00% | 94,34% | 30,30% | 26,69% | 88,38% | 27,27% | 0,05% |
| 28 | 122 | 24 | 174 | 115,38% | 20,79% | 100,00% | 38,10% | 47,89% | 9,86% | 40,37% | 16,36% | 0,13% |
| 35 | 88 | 28 | 151 | 40,00% | 23,94% | 40,00% | 30,17% | 15,72% | 12,62% | 27,43% | 10,88% | 0,25% |
| 5 | 58 | 6 | 69 | 66,67% | 107,14% | 500,00% | 115,63% | 28,87% | 28,70% | 164,13% | 30,07% | 0,03% |
| 289 | 216 | 133 | 638 | 53,72% | 23,43% | 95,59% | 48,03% | 18,55% | 10,55% | 28,12% | 16,67% | 1,89% |
| 70 | 91 | 150 | 311 | 70,73% | 12,35% | 105,48% | 59,49% | 26,10% | 6,72% | 33,19% | 22,09% | 0,41% |
| 25 | 76 | 14 | 115 | 316,67% | 31,03% | 600,00% | 74,24% | 48,64% | 12,31% | 69,28% | 23,38% | 0,06% |
| 1.035 | 321 | 918 | 2.274 | 6,81% | 19,33% | 34,01% | 18,25% | 6,18% | 9,64% | 13,90% | 6,94% | 9,77% |
| 1.488 | 796 | 2.396 | 4.680 | -2,36% | 17,75% | 71,51% | 30,11% | 5,42% | 8,32% | 21,81% | 10,70% | 15,36% |
| 64 | 126 | 33 | 223 | 72,97% | 57,50% | -2,94% | 47,68% | 29,67% | 19,12% | 21,70% | 17,81% | 0,37% |
| 14 | 117 | 17 | 148 | 600,00% | 165,91% | 750,00% | 208,33% | 60,67% | 39,25% | 75,17% | 42,77% | 0,02% |
| 74 | 144 | 63 | 281 | 131,25% | 11,63% | 18,87% | 31,31% | 44,30% | 9,84% | 8,64% | 12,06% | 0,32% |
| 50 | 119 | 48 | 217 | -44,44% | 17,82% | -14,29% | -12,15% | 26,66% | 8,03% | 14,69% | 6,50% | 0,91% |
| 5.724 | 1.353 | 6.899 | 13.976 | 43,24% | 13,03% | 46,17% | 40,99% | 15,95% | 6,10% | 16,56% | 14,98% | 40,28% |
| 122 | 130 | 88 | 340 | 93,65% | 75,68% | 8,64% | 55,96% | 29,76% | 25,78% | 12,92% | 20,89% | 0,64% |
| 132 | 186 | 233 | 551 | 11,86% | 15,53% | 89,43% | 37,06% | 11,95% | 10,00% | 26,23% | 15,59% | 1,19% |
| 56 | 92 | 65 | 213 | 47,37% | 3,37% | -5,80% | 8,67% | 17,29% | 5,19% | 5,10% | 4,57% | 0,38% |
| 156 | 179 | 106 | 441 | 15,56% | 26,95% | 41,33% | 25,64% | 13,48% | 12,60% | 16,60% | 13,09% | 1,36% |
| 51 | 51 | 12 | 114 | 70,00% | -15,00% | 100,00% | 18,75% | 29,90% | 8,71% | 29,77% | 8,12% | 0,30% |
| 21 | 100 | 42 | 163 | 162,50% | 51,52% | 55,56% | 61,39% | 40,37% | 19,60% | 21,85% | 21,11% | 0,08% |
| 49 | 139 | 74 | 262 | 88,46% | -7,33% | -26,73% | -5,42% | 33,95% | 3,91% | 39,90% | 10,23% | 0,26% |
| 57 | 156 | 73 | 286 | 46,15% | 52,94% | 69,77% | 55,43% | 22,33% | 21,08% | 20,80% | 20,21% | 0,39% |
| 19 | 85 | 39 | 143 | -32,14% | 16,44% | 14,71% | 5,93% | 37,07% | 8,21% | 6,80% | 8,85% | 0,28% |
| 176 | 215 | 270 | 661 | 74,26% | 30,30% | 12,50% | 30,63% | 31,55% | 10,71% | 8,54% | 10,94% | 1,02% |
| 122 | 176 | 107 | 405 | -45,78% | 51,72% | 38,96% | -3,11% | 36,68% | 18,86% | 19,20% | 11,52% | 2,27% |
| 19 | 97 | 19 | 135 | 72,73% | 12,79% | -5,00% | 15,38% | 21,61% | 5,01% | 2,96% | 5,97% | 0,11% |
| 48 | 190 | 38 | 276 | 200,00% | 77,57% | -17,39% | 63,31% | 55,05% | 25,07% | 17,83% | 21,30% | 0,16% |
| 916 | 675 | 861 | 2.452 | 2030,23% | 555,34% | 6050,00% | 1432,50% | 161,64% | 112,81% | 188,16% | 153,20% | 0,43% |
| 1.243 | 469 | 1.489 | 3.201 | 7,43% | 38,76% | 87,30% | 39,78% | 8,18% | 13,40% | 27,84% | 14,43% | 11,66% |
| 12 | 82 | 10 | 104 | 500,00% | 38,98% | 150,00% | 60,00% | 60,76% | 15,27% | 62,10% | 20,48% | 0,02% |
| 38 | 73 | 15 | 126 | 216,67% | 21,67% | 87,50% | 57,50% | 45,90% | 9,36% | 36,86% | 20,32% | 0,12% |
| 37 | 141 | 35 | 213 | 428,57% | 271,05% | 288,89% | 294,44% | 64,22% | 44,02% | 51,82% | 45,70% | 0,07% |
| 13.407 | 8.074 | 15.628 | 37.109 | 35,14% | 35,72% | 56,25% | 43,43% | 12,82% | 13,21% | 18,96% | 15,39% | 2,96% |
| 460.695 | 327.261 | 797.921 | 1.585.877 | 37,62% | -13,97% | 42,24% | 24,27% | 13,98% | 9,61% | 16,85% | 9,67% | 100,00% |

| Representatividade 2001 | | | Representatividade 2007 | | | |
|-------------------------|----------------|----------------|-------------------------|-----------------------|----------------|----------------|
| Administração Pública | Demais Setores | Total | Comércio | Administração Pública | Demais Setores | Total |
| 2,66% | 0,68% | 1,28% | 1,22% | 1,96% | 0,67% | 1,15% |
| 5,13% | 6,40% | 5,52% | 4,46% | 5,44% | 5,56% | 5,14% |
| 3,09% | 1,30% | 1,86% | 1,50% | 2,55% | 1,20% | 1,60% |
| 4,32% | 2,68% | 2,71% | 1,93% | 4,00% | 0,99% | 1,98% |
| 0,79% | 0,01% | 0,20% | 0,08% | 1,05% | 0,04% | 0,28% |
| 1,70% | 0,12% | 0,49% | 0,21% | 1,51% | 0,15% | 0,47% |
| 1,19% | 0,20% | 0,45% | 0,26% | 1,09% | 0,18% | 0,41% |
| 0,47% | 0,01% | 0,12% | 0,04% | 0,72% | 0,04% | 0,19% |
| 2,94% | 0,68% | 1,67% | 2,16% | 2,68% | 0,85% | 1,72% |
| 1,36% | 0,73% | 0,75% | 0,52% | 1,13% | 0,96% | 0,84% |
| 0,97% | 0,02% | 0,26% | 0,19% | 0,94% | 0,09% | 0,31% |
| 4,52% | 6,85% | 7,43% | 7,72% | 3,98% | 5,87% | 6,13% |
| 11,36% | 13,97% | 13,90% | 11,10% | 9,86% | 15,33% | 12,61% |
| 1,34% | 0,34% | 0,58% | 0,48% | 1,56% | 0,21% | 0,60% |
| 0,74% | 0,02% | 0,19% | 0,10% | 1,45% | 0,11% | 0,40% |
| 2,17% | 0,53% | 0,83% | 0,55% | 1,78% | 0,40% | 0,76% |
| 1,70% | 0,56% | 0,95% | 0,37% | 1,47% | 0,31% | 0,58% |
| 20,12% | 47,19% | 38,32% | 42,69% | 16,76% | 44,15% | 37,66% |
| 1,24% | 0,81% | 0,84% | 0,91% | 1,61% | 0,56% | 0,92% |
| 2,71% | 1,23% | 1,55% | 0,98% | 2,30% | 1,49% | 1,48% |
| 1,50% | 0,69% | 0,76% | 0,42% | 1,14% | 0,42% | 0,57% |
| 2,37% | 0,75% | 1,36% | 1,16% | 2,22% | 0,68% | 1,19% |
| 1,01% | 0,06% | 0,37% | 0,38% | 0,63% | 0,08% | 0,31% |
| 1,11% | 0,27% | 0,39% | 0,16% | 1,24% | 0,27% | 0,44% |
| 2,52% | 1,01% | 1,07% | 0,37% | 1,72% | 0,47% | 0,71% |
| 1,71% | 0,43% | 0,71% | 0,43% | 1,93% | 0,47% | 0,77% |
| 1,23% | 0,34% | 0,52% | 0,14% | 1,05% | 0,25% | 0,39% |
| 2,77% | 2,40% | 1,96% | 1,31% | 2,66% | 1,73% | 1,78% |
| 1,95% | 0,77% | 1,62% | 0,91% | 2,18% | 0,68% | 1,09% |
| 1,45% | 0,20% | 0,45% | 0,14% | 1,20% | 0,12% | 0,36% |
| 1,80% | 0,46% | 0,65% | 0,36% | 2,35% | 0,24% | 0,74% |
| 1,73% | 0,14% | 0,62% | 6,83% | 8,36% | 5,51% | 6,61% |
| 5,68% | 7,95% | 8,85% | 9,27% | 5,81% | 9,53% | 8,63% |
| 0,99% | 0,04% | 0,25% | 0,09% | 1,02% | 0,06% | 0,28% |
| 1,01% | 0,08% | 0,31% | 0,28% | 0,90% | 0,10% | 0,34% |
| 0,64% | 0,09% | 0,21% | 0,28% | 1,75% | 0,22% | 0,57% |
| 1,56% | 1,78% | 2,03% | 2,91% | 2,47% | 1,96% | 2,34% |
| 100,00% | 100,00% | 100,00% | 100,00% | 100,00% | 100,00% | 100,00% |

Trabalho formal gerado pela Indústria (Anexo 20)

| Municípios | 2001 | | | | | 2003 | | | | |
|------------------------|-------------------|----------------|---|------------------|----------------|-------------------|----------------|---|------------------|----------------|
| | Extrativa Mineral | Transformação | Serviços Industriais e de Utilidade Pública | Construção Civil | Total | Extrativa Mineral | Transformação | Serviços Industriais e de Utilidade Pública | Construção Civil | Total |
| Anta Gorda | 0 | 517 | 0 | 4 | 521 | 0 | 725 | 0 | 1 | 726 |
| Arroio do Meio | 0 | 3.545 | 0 | 67 | 3.612 | 1 | 3.451 | 7 | 19 | 3.478 |
| Arvorezinha | 21 | 134 | 0 | 29 | 184 | 11 | 182 | 5 | 15 | 213 |
| Bom Retiro do Sul | 4 | 2.163 | 0 | 0 | 2.167 | 6 | 2.427 | 9 | 0 | 2.442 |
| Canudos do Vale | 0 | 0 | 0 | 0 | 0 | 0 | 25 | 0 | 0 | 25 |
| Capitão | 0 | 329 | 0 | 0 | 329 | 1 | 343 | 0 | 0 | 344 |
| Colinas | 0 | 256 | 0 | 0 | 256 | 0 | 248 | 0 | 6 | 254 |
| Coqueiro Baixo | 0 | 1 | 0 | 0 | 1 | 0 | 0 | 0 | 0 | 0 |
| Cruzeiro do Sul | 0 | 969 | 0 | 15 | 984 | 11 | 1.243 | 2 | 29 | 1.285 |
| Dois Lajeados | 0 | 79 | 0 | 10 | 89 | 0 | 64 | 0 | 0 | 64 |
| Doutor Ricardo | 0 | 28 | 0 | 0 | 28 | 0 | 74 | 0 | 0 | 74 |
| Encantado | 1 | 2.819 | 13 | 184 | 3.017 | 0 | 2.589 | 15 | 185 | 2.789 |
| Estrela | 165 | 2.483 | 0 | 218 | 2.866 | 191 | 2.630 | 13 | 298 | 3.132 |
| Fazenda Vilanova | 0 | 237 | 0 | 0 | 237 | 0 | 264 | 0 | 1 | 265 |
| Forquetinha | 0 | 3 | 0 | 0 | 3 | 0 | 203 | 0 | 1 | 204 |
| Ilópolis | 0 | 99 | 0 | 2 | 101 | 0 | 106 | 2 | 5 | 113 |
| Imigrante | 0 | 341 | 0 | 1 | 342 | 0 | 400 | 0 | 2 | 402 |
| Lajeado | 1 | 7.832 | 66 | 919 | 8.818 | 0 | 8.960 | 62 | 997 | 10.019 |
| Marques de Souza | 0 | 111 | 0 | 17 | 128 | 0 | 108 | 0 | 13 | 121 |
| Muçum | 0 | 598 | 0 | 7 | 605 | 0 | 527 | 0 | 11 | 538 |
| Nova Bréscia | 0 | 57 | 0 | 124 | 181 | 0 | 49 | 2 | 22 | 73 |
| Paverama | 0 | 1.641 | 0 | 7 | 1.648 | 0 | 1.676 | 1 | 1 | 1.678 |
| Poço das Antas | 0 | 137 | 0 | 6 | 143 | 0 | 185 | 0 | 5 | 190 |
| Pouso Novo | 0 | 7 | 0 | 0 | 7 | 0 | 11 | 0 | 6 | 17 |
| Progresso | 0 | 59 | 0 | 1 | 60 | 0 | 75 | 0 | 1 | 76 |
| Putinga | 14 | 91 | 0 | 0 | 105 | 6 | 73 | 1 | 0 | 80 |
| Relvado | 0 | 13 | 0 | 4 | 17 | 0 | 18 | 0 | 0 | 18 |
| Roca Sales | 0 | 1.943 | 0 | 7 | 1.950 | 0 | 2.141 | 5 | 3 | 2.149 |
| Santa Clara do Sul | 0 | 1.532 | 0 | 43 | 1.575 | 0 | 1.712 | 0 | 62 | 1.774 |
| Sério | 11 | 3 | 0 | 0 | 14 | 9 | 9 | 0 | 0 | 18 |
| Tabaí | 0 | 135 | 0 | 3 | 138 | 4 | 158 | 0 | 1 | 163 |
| Taquari | 3 | 24 | 3 | 1 | 31 | 0 | 20 | 1 | 1 | 22 |
| Teutônia | 0 | 5.306 | 0 | 127 | 5.433 | 0 | 6.275 | 3 | 163 | 6.441 |
| Travesseiro | 0 | 42 | 0 | 0 | 42 | 0 | 54 | 0 | 0 | 54 |
| Vespasiano Correa | 0 | 24 | 0 | 1 | 25 | 0 | 129 | 0 | 2 | 131 |
| Westfalia | 0 | 383 | 0 | 0 | 383 | 0 | 404 | 0 | 0 | 404 |
| Vale do Taquari | 220 | 33.941 | 82 | 1.797 | 36.040 | 240 | 37.558 | 128 | 1.850 | 39.776 |
| RS (Estado) | 4.804 | 541.236 | 19.160 | 73.246 | 638.446 | 4.468 | 571.796 | 21.673 | 69.987 | 667.924 |

FONTE: adaptado FEE

Continuação...

| 2005 | | | | | 2007 | | | | | |
|-------------------|----------------|---|------------------|----------------|-------------------|----------------|---|------------------|----------------|-------------------|
| Extrativa Mineral | Transformação | Serviços Industriais e de Utilidade Pública | Construção Civil | Total | Extrativa Mineral | Transformação | Serviços Industriais e de Utilidade Pública | Construção Civil | Total | Extrativa Mineral |
| 0 | 365 | 0 | 3 | 368 | 0 | 390 | 0 | 4 | 394 | 0,00% |
| 1 | 4.229 | 7 | 14 | 4.251 | 0 | 3.972 | 6 | 15 | 3.993 | 0,00% |
| 8 | 276 | 5 | 15 | 304 | 11 | 418 | 5 | 17 | 451 | -47,62% |
| 3 | 2.161 | 10 | 6 | 2.180 | 7 | 1.694 | 9 | 4 | 1.714 | 75,00% |
| 0 | 45 | 0 | 0 | 45 | 0 | 5 | 0 | 4 | 9 | 0,00% |
| 0 | 260 | 0 | 0 | 260 | 0 | 249 | 0 | 4 | 253 | 0,00% |
| 0 | 242 | 0 | 0 | 242 | 0 | 241 | 0 | 0 | 241 | 0,00% |
| 0 | 0 | 0 | 0 | 0 | 0 | 2 | 0 | 0 | 2 | 0,00% |
| 17 | 1.400 | 1 | 29 | 1.447 | 16 | 1.146 | 2 | 28 | 1.192 | 1600,00% |
| 0 | 49 | 0 | 0 | 49 | 0 | 89 | 0 | 90 | 179 | 0,00% |
| 0 | 81 | 0 | 6 | 87 | 0 | 108 | 0 | 0 | 108 | 0,00% |
| 0 | 2.682 | 30 | 471 | 3.183 | 0 | 2.856 | 17 | 510 | 3.383 | 0,00% |
| 179 | 3.118 | 18 | 344 | 3.659 | 360 | 3.157 | 13 | 407 | 3.937 | 118,18% |
| 0 | 287 | 0 | 2 | 289 | 0 | 530 | 0 | 0 | 530 | 0,00% |
| 0 | 193 | 0 | 1 | 194 | 0 | 243 | 0 | 7 | 250 | 0,00% |
| 0 | 148 | 2 | 6 | 156 | 0 | 148 | 2 | 5 | 155 | 0,00% |
| 0 | 432 | 0 | 1 | 433 | 0 | 532 | 0 | 1 | 533 | 0,00% |
| 0 | 9.020 | 123 | 832 | 9.975 | 15 | 9.994 | 127 | 1.125 | 11.261 | 1400,00% |
| 0 | 88 | 1 | 11 | 100 | 0 | 208 | 1 | 13 | 222 | 0,00% |
| 0 | 744 | 0 | 5 | 749 | 0 | 979 | 0 | 6 | 985 | 0,00% |
| 0 | 51 | 1 | 10 | 62 | 0 | 52 | 2 | 17 | 71 | 0,00% |
| 0 | 761 | 2 | 0 | 763 | 0 | 1.014 | 6 | 0 | 1.020 | 0,00% |
| 0 | 206 | 0 | 3 | 209 | 0 | 146 | 0 | 0 | 146 | 0,00% |
| 0 | 17 | 0 | 1 | 18 | 0 | 22 | 0 | 1 | 23 | 0,00% |
| 0 | 123 | 8 | 0 | 131 | 11 | 167 | 0 | 0 | 178 | 1100,00% |
| 10 | 122 | 1 | 0 | 133 | 32 | 103 | 1 | 3 | 139 | 128,57% |
| 0 | 29 | 0 | 0 | 29 | 1 | 27 | 0 | 0 | 28 | 100,00% |
| 0 | 2.606 | 3 | 7 | 2.616 | 0 | 2.751 | 3 | 1 | 2.755 | 0,00% |
| 0 | 1.584 | 0 | 69 | 1.653 | 0 | 1.430 | 0 | 93 | 1.523 | 0,00% |
| 6 | 4 | 0 | 6 | 16 | 5 | 7 | 0 | 2 | 14 | -54,55% |
| 6 | 215 | 0 | 0 | 221 | 7 | 176 | 0 | 0 | 183 | 700,00% |
| 0 | 25 | 0 | 9 | 34 | 12 | 1.819 | 153 | 75 | 2.059 | 300,00% |
| 0 | 6.055 | 320 | 206 | 6.581 | 0 | 5.139 | 251 | 242 | 5.632 | 0,00% |
| 0 | 66 | 0 | 0 | 66 | 0 | 69 | 0 | 0 | 69 | 0,00% |
| 0 | 125 | 0 | 0 | 125 | 5 | 8 | 0 | 0 | 13 | 500,00% |
| 0 | 458 | 0 | 0 | 458 | 0 | 598 | 0 | 1 | 599 | 0,00% |
| 230 | 38.267 | 532 | 2.057 | 41.086 | 482 | 40.489 | 598 | 2.675 | 44.244 | 119,09% |
| 4.831 | 604.695 | 21.912 | 71.328 | 702.766 | 5.420 | 654.733 | 23.616 | 80.976 | 764.745 | 12,82% |

| Diferença 2001/2007 | | | | Coeficiente de Variação % | | | | | |
|---------------------|---|------------------|---------------|---------------------------|---------------|---|------------------|--------------|-------------------|
| Transformação | Serviços Industriais e de Utilidade Pública | Construção Civil | Total | Extrativa Mineral | Transformação | Serviços Industriais e de Utilidade Pública | Construção Civil | Total | Extrativa Mineral |
| -24,56% | 0,00% | 0,00% | -24,38% | 0,00% | 32,96% | 0,00% | 47,14% | 32,55% | 0,00% |
| 12,05% | 600,00% | -77,61% | 10,55% | 115,47% | 9,62% | 67,33% | 89,01% | 9,23% | 0,00% |
| 211,94% | 500,00% | -41,38% | 145,11% | 44,54% | 49,55% | 66,67% | 35,44% | 41,70% | 9,55% |
| -21,68% | 900,00% | 400,00% | -20,90% | 36,51% | 14,44% | 67,01% | 120,00% | 14,22% | 1,82% |
| 500,00% | 0,00% | 400,00% | 900,00% | 0,00% | 109,68% | 0,00% | 200,00% | 100,02% | 0,00% |
| -24,32% | 0,00% | 400,00% | -23,10% | 200,00% | 16,13% | 0,00% | 200,00% | 15,74% | 0,00% |
| -5,86% | 0,00% | 0,00% | -5,86% | 0,00% | 2,80% | 0,00% | 200,00% | 3,16% | 0,00% |
| 100,00% | 0,00% | 0,00% | 100,00% | 0,00% | 127,66% | 0,00% | 0,00% | 127,66% | 0,00% |
| 18,27% | 200,00% | 86,67% | 21,14% | 70,81% | 15,17% | 76,59% | 27,13% | 15,75% | 0,00% |
| 12,66% | 0,00% | 800,00% | 101,12% | 0,00% | 24,91% | 0,00% | 174,36% | 61,12% | 0,00% |
| 285,71% | 0,00% | 0,00% | 285,71% | 0,00% | 45,69% | 0,00% | 200,00% | 45,61% | 0,00% |
| 1,31% | 30,77% | 177,17% | 12,13% | 200,00% | 4,52% | 40,94% | 52,56% | 8,14% | 0,45% |
| 27,14% | 1300,00% | 86,70% | 37,37% | 40,87% | 11,98% | 70,03% | 25,12% | 14,34% | 75,00% |
| 123,63% | 0,00% | 0,00% | 123,63% | 0,00% | 41,04% | 0,00% | 127,66% | 40,83% | 0,00% |
| 8000,00% | 0,00% | 700,00% | 8233,33% | 0,00% | 66,79% | 0,00% | 142,29% | 67,13% | 0,00% |
| 49,49% | 200,00% | 150,00% | 53,47% | 0,00% | 21,10% | 66,67% | 38,49% | 21,66% | 0,00% |
| 56,01% | 0,00% | 0,00% | 55,85% | 0,00% | 18,76% | 0,00% | 40,00% | 18,67% | 0,00% |
| 27,60% | 92,42% | 22,42% | 27,70% | 183,71% | 9,88% | 37,35% | 12,84% | 9,96% | 0,45% |
| 87,39% | 100,00% | -23,53% | 73,44% | 0,00% | 41,79% | 115,47% | 18,64% | 37,94% | 0,00% |
| 63,71% | 0,00% | -14,29% | 62,81% | 0,00% | 28,04% | 0,00% | 36,28% | 27,51% | 0,00% |
| -8,77% | 200,00% | -86,29% | -60,77% | 0,00% | 6,51% | 76,59% | 124,99% | 58,26% | 0,00% |
| -38,21% | 600,00% | 0,00% | -38,11% | 0,00% | 35,91% | 116,89% | 168,33% | 35,84% | 0,00% |
| 6,57% | 0,00% | 0,00% | 2,10% | 0,00% | 19,31% | 0,00% | 75,59% | 19,02% | 0,00% |
| 214,29% | 0,00% | 100,00% | 228,57% | 0,00% | 46,33% | 0,00% | 135,40% | 41,24% | 0,00% |
| 183,05% | 0,00% | 0,00% | 196,67% | 200,00% | 46,15% | 200,00% | 115,47% | 48,45% | 0,00% |
| 13,19% | 100,00% | 300,00% | 32,38% | 74,03% | 21,18% | 66,67% | 200,00% | 23,82% | 6,36% |
| 107,69% | 0,00% | 0,00% | 64,71% | 200,00% | 34,69% | 0,00% | 200,00% | 27,73% | 0,00% |
| 41,59% | 300,00% | -85,71% | 41,28% | 0,00% | 16,14% | 74,97% | 66,67% | 16,06% | 0,00% |
| -6,66% | 0,00% | 116,28% | -3,30% | 0,00% | 7,50% | 0,00% | 30,95% | 6,69% | 0,00% |
| 133,33% | 0,00% | 200,00% | 0,00% | 35,53% | 47,89% | 0,00% | 141,42% | 12,35% | 5,00% |
| 30,37% | 0,00% | 0,00% | 32,61% | 72,84% | 19,76% | 0,00% | 141,42% | 19,89% | 0,00% |
| 7479,17% | 5000,00% | 7400,00% | 6541,94% | 151,44% | 190,25% | 193,23% | 166,82% | 189,19% | 1,36% |
| -3,15% | 25100,00% | 90,55% | 3,66% | 0,00% | 9,76% | 115,94% | 27,17% | 9,53% | 0,00% |
| 64,29% | 0,00% | 0,00% | 64,29% | 0,00% | 21,37% | 0,00% | 0,00% | 21,37% | 0,00% |
| -66,67% | 0,00% | 0,00% | -48,00% | 200,00% | 90,12% | 0,00% | 127,66% | 85,94% | 0,00% |
| 56,14% | 0,00% | 100,00% | 56,40% | 0,00% | 21,01% | 0,00% | 200,00% | 21,10% | 0,00% |
| 19,29% | 629,27% | 48,86% | 22,76% | 43,09% | 7,24% | 79,88% | 19,23% | 8,43% | 4,58% |
| 20,97% | 23,26% | 10,55% | 19,78% | 8,11% | 8,19% | 8,51% | 6,65% | 7,83% | 100,00% |

| Representatividade 2001 | | | | Representatividade 2007 | | | | |
|-------------------------|---|------------------|----------------|-------------------------|----------------|---|------------------|----------------|
| Transformação | Serviços Industriais e de Utilidade Pública | Construção Civil | Total | Extrativa Mineral | Transformação | Serviços Industriais e de Utilidade Pública | Construção Civil | Total |
| 1,52% | 0,00% | 0,22% | 1,45% | 0,00% | 0,96% | 0,00% | 0,15% | 0,89% |
| 10,44% | 0,00% | 3,73% | 10,02% | 0,00% | 9,81% | 1,00% | 0,56% | 9,02% |
| 0,39% | 0,00% | 1,61% | 0,51% | 2,28% | 1,03% | 0,84% | 0,64% | 1,02% |
| 6,37% | 0,00% | 0,00% | 6,01% | 1,45% | 4,18% | 1,51% | 0,15% | 3,87% |
| 0,00% | 0,00% | 0,00% | 0,00% | 0,00% | 0,01% | 0,00% | 0,15% | 0,02% |
| 0,97% | 0,00% | 0,00% | 0,91% | 0,00% | 0,61% | 0,00% | 0,15% | 0,57% |
| 0,75% | 0,00% | 0,00% | 0,71% | 0,00% | 0,60% | 0,00% | 0,00% | 0,54% |
| 0,00% | 0,00% | 0,00% | 0,00% | 0,00% | 0,00% | 0,00% | 0,00% | 0,00% |
| 2,85% | 0,00% | 0,83% | 2,73% | 3,32% | 2,83% | 0,33% | 1,05% | 2,69% |
| 0,23% | 0,00% | 0,56% | 0,25% | 0,00% | 0,22% | 0,00% | 3,36% | 0,40% |
| 0,08% | 0,00% | 0,00% | 0,08% | 0,00% | 0,27% | 0,00% | 0,00% | 0,24% |
| 8,31% | 15,85% | 10,24% | 8,37% | 0,00% | 7,05% | 2,84% | 19,07% | 7,65% |
| 7,32% | 0,00% | 12,13% | 7,95% | 74,69% | 7,80% | 2,17% | 15,21% | 8,90% |
| 0,70% | 0,00% | 0,00% | 0,66% | 0,00% | 1,31% | 0,00% | 0,00% | 1,20% |
| 0,01% | 0,00% | 0,00% | 0,01% | 0,00% | 0,60% | 0,00% | 0,26% | 0,57% |
| 0,29% | 0,00% | 0,11% | 0,28% | 0,00% | 0,37% | 0,33% | 0,19% | 0,35% |
| 1,00% | 0,00% | 0,06% | 0,95% | 0,00% | 1,31% | 0,00% | 0,04% | 1,20% |
| 23,08% | 80,49% | 51,14% | 24,47% | 3,11% | 24,68% | 21,24% | 42,06% | 25,45% |
| 0,33% | 0,00% | 0,95% | 0,36% | 0,00% | 0,51% | 0,17% | 0,49% | 0,50% |
| 1,76% | 0,00% | 0,39% | 1,68% | 0,00% | 2,42% | 0,00% | 0,22% | 2,23% |
| 0,17% | 0,00% | 6,90% | 0,50% | 0,00% | 0,13% | 0,33% | 0,64% | 0,16% |
| 4,83% | 0,00% | 0,39% | 4,57% | 0,00% | 2,50% | 1,00% | 0,00% | 2,31% |
| 0,40% | 0,00% | 0,33% | 0,40% | 0,00% | 0,36% | 0,00% | 0,00% | 0,33% |
| 0,02% | 0,00% | 0,00% | 0,02% | 0,00% | 0,05% | 0,00% | 0,04% | 0,05% |
| 0,17% | 0,00% | 0,06% | 0,17% | 2,28% | 0,41% | 0,00% | 0,00% | 0,40% |
| 0,27% | 0,00% | 0,00% | 0,29% | 6,64% | 0,25% | 0,17% | 0,11% | 0,31% |
| 0,04% | 0,00% | 0,22% | 0,05% | 0,21% | 0,07% | 0,00% | 0,00% | 0,06% |
| 5,72% | 0,00% | 0,39% | 5,41% | 0,00% | 6,79% | 0,50% | 0,04% | 6,23% |
| 4,51% | 0,00% | 2,39% | 4,37% | 0,00% | 3,53% | 0,00% | 3,48% | 3,44% |
| 0,01% | 0,00% | 0,00% | 0,04% | 1,04% | 0,02% | 0,00% | 0,07% | 0,03% |
| 0,40% | 0,00% | 0,17% | 0,38% | 1,45% | 0,43% | 0,00% | 0,00% | 0,41% |
| 0,07% | 3,66% | 0,06% | 0,09% | 2,49% | 4,49% | 25,59% | 2,80% | 4,65% |
| 15,63% | 0,00% | 7,07% | 15,07% | 0,00% | 12,69% | 41,97% | 9,05% | 12,73% |
| 0,12% | 0,00% | 0,00% | 0,12% | 0,00% | 0,17% | 0,00% | 0,00% | 0,16% |
| 0,07% | 0,00% | 0,06% | 0,07% | 1,04% | 0,02% | 0,00% | 0,00% | 0,03% |
| 1,13% | 0,00% | 0,00% | 1,06% | 0,00% | 1,48% | 0,00% | 0,04% | 1,35% |
| 6,27% | 0,43% | 2,45% | 5,64% | 8,89% | 6,18% | 2,53% | 3,30% | 5,79% |
| 100,00% | 100,00% | 100,00% | 100,00% | 100,00% | 100,00% | 100,00% | 100,00% | 100,00% |

Exportações (Anexo 23)

| Municípios | 2000 | 2001 | 2002 | 2003 | 2004 | 2005 | 2006 | 2007 | 2008 |
|--------------------|----------------------|----------------------|----------------------|----------------------|----------------------|-----------------------|-----------------------|-----------------------|-----------------------|
| Anta Gorda | 0 | 186.532 | 26.612 | 93.344 | 103.055 | 19.300 | 0 | 0 | 0 |
| Arroio do Meio | 15.265.495 | 12.172.625 | 11.771.277 | 12.426.826 | 17.268.730 | 15.697.792 | 25.358.949 | 35.368.376 | 31.683.200 |
| Arvorezinha | 0 | 0 | 0 | 0 | 0 | 0 | 0 | 0 | 0 |
| Bom Retiro do Sul | 0 | 251.390 | 146.509 | 146.458 | 2.554.183 | 8.709.575 | 35.010.299 | 18.130.501 | 5.307.500 |
| Canudos do Vale | 0 | 0 | 0 | 0 | 0 | 0 | 0 | 0 | 0 |
| Capitão | 0 | 0 | 0 | 0 | 0 | 0 | 0 | 0 | 0 |
| Colinas | 0 | 0 | 0 | 0 | 0 | 8.926 | 11.701 | 0 | 0 |
| Coqueiro Baixo | 0 | 0 | 0 | 0 | 0 | 0 | 0 | 0 | 0 |
| Cruzeiro do Sul | 553.481 | 704.157 | 470.189 | 1.368.020 | 3.168.222 | 3.955.844 | 8.302.909 | 5.542.635 | 7.354.967 |
| Dois Lajeados | 53.330 | 0 | 16.907 | 430.886 | 271.437 | 134.774 | 389.271 | 1.896.094 | 2.685.891 |
| Doutor Ricardo | 0 | 0 | 0 | 0 | 0 | 0 | 137.941 | 362.749 | 537.585 |
| Encantado | 36.028.166 | 40.867.514 | 35.862.493 | 31.960.681 | 34.682.178 | 45.901.020 | 46.117.472 | 49.395.189 | 58.165.967 |
| Estrela | 4.619.345 | 68.327.388 | 89.666.118 | 52.783.855 | 16.192.928 | 10.927.336 | 13.989.218 | 13.553.817 | 7.033.330 |
| Fazenda Vilanova | 0 | 0 | 0 | 0 | 0 | 0 | 0 | 0 | 0 |
| Forquethina | 0 | 0 | 0 | 0 | 0 | 0 | 0 | 0 | 0 |
| Ilópolis | 0 | 0 | 0 | 0 | 0 | 0 | 0 | 0 | 0 |
| Imigrante | 32.710 | 68.595 | 79.045 | 300.478 | 1.300.465 | 1.508.120 | 2.282.744 | 2.465.362 | 2.016.967 |
| Lajeado | 45.538.016 | 67.911.681 | 92.728.801 | 161.151.602 | 181.148.535 | 297.042.137 | 264.889.472 | 315.834.015 | 354.623.624 |
| Marques de Souza | 7.142 | 0 | 2.990 | 5.384 | 6.070 | 10.564 | 0 | 0 | 4.200 |
| Muçum | 1.766.765 | 2.110.269 | 726.840 | 2.544.214 | 55.471.675 | 27.604.070 | 8.406.149 | 2.295.050 | 4.612.352 |
| Nova Bréscia | 0 | 0 | 0 | 0 | 0 | 0 | 0 | 0 | 0 |
| Paverama | 8.917.791 | 9.732.085 | 12.302.172 | 10.974.582 | 10.017.207 | 4.639.015 | 0 | 29.859 | 207.724 |
| Poço das Antas | 0 | 0 | 0 | 0 | 0 | 0 | 0 | 0 | 0 |
| Pouso Novo | 0 | 0 | 0 | 0 | 0 | 0 | 0 | 0 | 0 |
| Progresso | 0 | 0 | 0 | 2.601 | 2.661 | 6.727 | 22.473 | 25.386 | 0 |
| Putinga | 0 | 0 | 0 | 0 | 0 | 0 | 0 | 5.468 | 0 |
| Relvado | 0 | 0 | 0 | 0 | 0 | 0 | 0 | 0 | 0 |
| Roca Sales | 10.360.284 | 7.824.527 | 8.097.184 | 10.032.159 | 21.066.302 | 30.755.204 | 27.668.003 | 39.423.689 | 50.120.397 |
| Santa Clara do Sul | 38.288.845 | 39.172.863 | 36.935.547 | 33.660.974 | 36.596.049 | 31.091.279 | 31.591.387 | 30.774.318 | 16.221.806 |
| Sério | 0 | 0 | 0 | 0 | 0 | 0 | 0 | 0 | 0 |
| Tabaí | 0 | 0 | 0 | 0 | 0 | 0 | 0 | 0 | 0 |
| Taquari | 39.983.212 | 46.523.924 | 49.535.879 | 55.464.888 | 70.466.080 | 88.631.993 | 79.104.235 | 93.157.676 | 98.341.915 |
| Teutônia | 76.955.923 | 73.913.049 | 67.523.812 | 81.201.164 | 50.676.621 | 65.386.760 | 106.359.334 | 119.383.328 | 12.065.624 |
| Travesseiro | 0 | 0 | 0 | 0 | 0 | 0 | 0 | 0 | 0 |
| Vespasiano Correa | 0 | 0 | 3.772.674 | 4.182.887 | 4.635.980 | 4.807.394 | 4.433.955 | 1.517.535 | 0 |
| Westfalia | 0 | 0 | 0 | 0 | 0 | 0 | 15.886.689 | 28.070.404 | 41.160.547 |
| Vale do Taquari | 278.370.505 | 369.766.599 | 409.665.049 | 458.731.003 | 505.628.378 | 636.837.830 | 669.962.201 | 757.231.451 | 692.143.596 |
| RS (Estado) | 5.783.109.000 | 6.352.008.000 | 6.383.693.000 | 8.027.483.000 | 9.902.184.000 | 10.475.704.000 | 11.802.079.000 | 15.017.674.000 | 18.460.072.000 |

FONTE: adaptado MDIC

1

Continuação...

| Diferença 2000/2008 | Coefficiente de Variação % | Representatividade 2000 | Representatividade 2008 |
|---------------------|----------------------------|-------------------------|-------------------------|
| 0,00% | 138,37% | 0,00% | 0,00% |
| 107,55% | 45,30% | 5,48% | 4,58% |
| 0,00% | 0,00% | 0,00% | 0,00% |
| 530749900,00% | 151,35% | 0,00% | 0,77% |
| 0,00% | 0,00% | 0,00% | 0,00% |
| 0,00% | 0,00% | 0,00% | 0,00% |
| 0,00% | 200,73% | 0,00% | 0,00% |
| 0,00% | 0,00% | 0,00% | 0,00% |
| 1228,86% | 86,31% | 0,20% | 1,06% |
| 4936,36% | 147,26% | 0,02% | 0,39% |
| 53758400,00% | 173,32% | 0,00% | 0,08% |
| 61,45% | 20,17% | 12,94% | 8,40% |
| 52,26% | 101,39% | 1,66% | 1,02% |
| 0,00% | 0,00% | 0,00% | 0,00% |
| 0,00% | 0,00% | 0,00% | 0,00% |
| 0,00% | 0,00% | 0,00% | 0,00% |
| 6066,21% | 90,58% | 0,01% | 0,29% |
| 678,74% | 58,06% | 16,36% | 51,24% |
| -41,19% | 91,06% | 0,00% | 0,00% |
| 161,06% | 157,05% | 0,63% | 0,67% |
| 0,00% | 0,00% | 0,00% | 0,00% |
| -97,67% | 81,00% | 3,20% | 0,03% |
| 0,00% | 0,00% | 0,00% | 0,00% |
| 0,00% | 0,00% | 0,00% | 0,00% |
| 0,00% | 151,37% | 0,00% | 0,00% |
| 0,00% | 300,00% | 0,00% | 0,00% |
| 0,00% | 0,00% | 0,00% | 0,00% |
| 383,77% | 67,03% | 3,72% | 7,24% |
| -57,63% | 21,25% | 13,75% | 2,34% |
| 0,00% | 0,00% | 0,00% | 0,00% |
| 0,00% | 0,00% | 0,00% | 0,00% |
| 145,96% | 31,76% | 14,36% | 14,21% |
| -84,32% | 42,58% | 27,65% | 1,74% |
| 0,00% | 0,00% | 0,00% | 0,00% |
| 0,00% | 83,69% | 0,00% | 0,00% |
| 4116054600,00% | 164,21% | 0,00% | 5,95% |
| 148,64% | 31,10% | 4,81% | 3,75% |
| 219,21% | 41,95% | 100,00% | 100,00% |

Exportação

| 10 produtos com maior volume (US\$) de exportação: | | 2004 |
|--|--|---------------|
| Município | Produto | US FOB |
| Lajeado | CARNES DE GALOS/GALINHAS,N/CORTADAS EM PEDACOS,CONGEL. | 91.248.575 |
| Muçum | OUTS.COUIROS/PELES BOVINOS,SECOS,PENA FLOR | 32.769.655 |
| Lajeado | OUTRAS CARNES DE SUINO,CONGELADAS | 30.540.023 |
| Lajeado | PEDACOS E MIUDEZAS,COMEST.DE GALOS/GALINHAS,CONGELADOS | 27.483.709 |
| Santa Clara do Sul | OUTROS CALCADOS DE COURO NATURAL | 24.951.058 |
| Roca Sales | PEDACOS E MIUDEZAS,COMEST.DE GALOS/GALINHAS,CONGELADOS | 19.807.134 |
| Taquari | MADEIRA DE NAO CONIFERAS,EM ESTILHAS OU EM PARTICULAS | 18.939.729 |
| Muçum | OUTS.COUIROS/PELES,BOVINOS,PREPARADOS | 17.749.136 |
| Teutonia | OUTROS CALCADOS DE COURO NATURAL | 15.276.958 |
| Teutonia | OUTS.COUIROS/PELES,BOVINOS,PREPARADOS | 14.825.281 |
| Soma: | | 293.591.258 |
| Total da região: | | 505.628.378 |
| Representatividade: | | 58,06% |

| 10 produtos com maior volume (US\$) de exportação: | | 2005 |
|--|--|---------------|
| Município | Produto | US FOB |
| Lajeado | CARNES DE GALOS/GALINHAS,N/CORTADAS EM PEDACOS,CONGEL. | 120.194.515 |
| Lajeado | PEDACOS E MIUDEZAS,COMEST.DE GALOS/GALINHAS,CONGELADOS | 78.523.086 |
| Lajeado | OUTRAS CARNES DE SUINO,CONGELADAS | 49.782.130 |
| Roca Sales | PEDACOS E MIUDEZAS,COMEST.DE GALOS/GALINHAS,CONGELADOS | 26.788.645 |
| Taquari | MADEIRA DE NAO CONIFERAS,EM ESTILHAS OU EM PARTICULAS | 26.130.011 |
| Santa Clara do Sul | OUTROS CALCADOS DE COURO NATURAL | 20.946.239 |
| Teutonia | OUTS.COUIROS/PELES,BOVINOS,PREPARADOS | 20.617.370 |
| Taquari | PROPICONAZOL | 20.046.212 |
| Encantado | OUTROS TIPOS DE MATE | 16.598.175 |
| Taquari | TRIFLURALINA | 14.992.780 |
| Soma: | | 394.619.163 |
| Total da região: | | 636.837.830 |
| Representatividade: | | 61,97% |

| 10 produtos com maior volume (US\$) de exportação: | | 2006 |
|--|--|---------------|
| Município | Produto | US FOB |
| Lajeado | CARNES DE GALOS/GALINHAS,N/CORTADAS EM PEDACOS,CONGEL. | 98.074.509 |
| Lajeado | OUTRAS CARNES DE SUINO,CONGELADAS | 63.491.552 |
| Lajeado | PEDACOS E MIUDEZAS,COMEST.DE GALOS/GALINHAS,CONGELADOS | 49.597.788 |
| Teutonia | OUTS.COUIROS/PELES BOVINOS,SECOS,PENA FLOR | 33.240.756 |
| Taquari | MADEIRA DE NAO CONIFERAS,EM ESTILHAS OU EM PARTICULAS | 25.394.204 |
| Roca Sales | PEDACOS E MIUDEZAS,COMEST.DE GALOS/GALINHAS,CONGELADOS | 21.234.917 |
| Santa Clara do Sul | OUTROS CALCADOS DE COURO NATURAL | 19.438.435 |
| Teutonia | COUIROS/PELES,BOVINOS,PREPARS.DIVID.C/A FLOR | 17.418.304 |
| Teutonia | OUTROS CALCADOS DE COURO NATURAL | 14.639.344 |
| Encantado | OUTRAS CARNES DE SUINO,CONGELADAS | 14.506.569 |
| Soma: | | 357.036.378 |
| Total da região: | | 652.510.338 |
| Representatividade: | | 54,72% |

Continuação...

| 10 produtos com maior volume (US\$) de exportação: | | 2007 |
|--|--|---------------|
| Município | Produto | US FOB |
| Lajeado | CARNES DE GALOS/GALINHAS,N/CORTADAS EM PEDACOS, CONGEL. | 126.916.216 |
| Lajeado | OUTRAS CARNES DE SUINO, CONGELADAS | 65.040.436 |
| Teutonia | OUTS.COUIROS/PELES BOVINOS, SECOS, PENA FLOR | 44.187.184 |
| Lajeado | PEDACOS E MIUDEZAS, COMEST.DE GALOS/GALINHAS, CONGELADOS | 41.842.245 |
| Taquari | MADEIRA DE NAO CONIFERAS, EM ESTILHAS OU EM PARTICULAS | 24.228.408 |
| Teutonia | OUTS.COUIROS/PELES, INT.BOVINOS, PREPARS.ETC. | 23.052.685 |
| Lajeado | LEITE INTEGRAL, EM PO, MATERIA GORDA > 1.5%, CONCENTR.N/ADOC | 21.557.586 |
| Roca Sales | PEDACOS E MIUDEZAS, COMEST.DE GALOS/GALINHAS, CONGELADOS | 21.313.586 |
| Encantado | OUTRAS CARNES DE SUINO, CONGELADAS | 18.108.720 |
| Taquari | PROPICONAZOL | 16.842.539 |
| Soma: | | 403.089.605 |
| Total da região: | | 726.526.963 |
| Representatividade: | | 55,48% |

| 10 produtos com maior volume (US\$) de exportação: | | 2008 |
|--|--|---------------|
| Município | Produto | US FOB |
| Lajeado | DEMAIS PRODUTOS | 187.434.660 |
| Lajeado | PEDACOS E MIUDEZAS, COMEST.DE GALOS/GALINHAS, CONGELADOS | 36.733.495 |
| Taquari | MADEIRA DE NAO CONIFERAS, EM ESTILHAS OU EM PARTICULAS | 17.647.505 |
| Roca Sales | PEDACOS E MIUDEZAS, COMEST.DE GALOS/GALINHAS, CONGELADOS | 14.429.173 |
| Lajeado | PARTES SUPERIORES DE CALCADOS E SEUS COMPONENTES | 10.660.154 |
| Roca Sales | CARNES DE OUTS.ANIMAIS, SALGADAS, SECAS, ETC. | 10.351.829 |
| Encantado | OUTRAS CARNES DE SUINO, CONGELADAS | 9.812.450 |
| Taquari | PROPICONAZOL | 9.731.085 |
| Encantado | OUTROS TIPOS DE MATE | 9.421.684 |
| Santa Clara do Sul | OUTS.CALÇADS.SOL.EXT.BORR./PLÁST.COURO/NAT. | 8.094.481 |
| Soma: | | 314.316.516 |
| Total da região: | | 433.974.317 |
| Representatividade: | | 72,43% |

| 10 produtos com maior volume (US\$) de exportação: | | 2009* |
|--|--|---------------|
| Município | Produto | US FOB |
| Lajeado | PARTES SUPERIORES DE CALCADOS E SEUS COMPONENTES | 11.957.987 |
| Taquari | MADEIRA DE NAO CONIFERAS, EM ESTILHAS OU EM PARTICULAS | 11.259.762 |
| Teutonia | COUIROS/PELES, BOVINOS, PREPARS.DIVID.C/A FLOR | 10.995.055 |
| Roca Sales | PEDACOS E MIUDEZAS, COMEST.DE GALOS/GALINHAS, CONGELADOS | 10.026.453 |
| Teutonia | OUTS.COUIROS/PELES BOVINOS, SECOS, PENA FLOR | 9.818.605 |
| Encantado | OUTROS TIPOS DE MATE | 8.747.896 |
| Lajeado | ENCHIDOS DE CARNE, MIUDEZAS, SANGUE, SUAS PREPARS.ALIMENTS | 6.854.504 |
| Encantado | OUTRAS CARNES DE SUINO, CONGELADAS | 6.509.392 |
| Lajeado | BOMBONS, CARAMELOS, CONFEITOS E PASTILHAS, SEM CACAU | 6.030.686 |
| Teutonia | OUTS.COUIROS/PELES, INT.BOVINOS, PREPARS.ETC. | 5.631.014 |
| Soma: | | 87.831.354 |
| Total da região: | | 173.341.788 |
| Representatividade: | | 50,67% |

* proporcional até julho/2009

FONTE: adaptado MDIC

Importações (Anexo 24)

| Municípios | 2000 | 2001 | 2002 | 2003 | 2004 | 2005 | 2006 |
|------------------------|----------------------|----------------------|----------------------|----------------------|----------------------|----------------------|----------------------|
| Anta Gorda | 0 | 0 | 0 | 0 | 0 | 0 | 0 |
| Arroio do Meio | 3.581.433 | 3.458.869 | 2.893.149 | 6.284.754 | 7.971.355 | 9.952.765 | 9.774.928 |
| Arvorezinha | 0 | 0 | 0 | 0 | 0 | 0 | 18.641 |
| Bom Retiro do Sul | 1.249.736 | 0 | 66.605 | 95.071 | 215.447 | 844.650 | 545.895 |
| Canudos do Vale | 0 | 0 | 0 | 0 | 0 | 0 | 0 |
| Capitão | 0 | 0 | 0 | 0 | 0 | 0 | 0 |
| Colinas | 0 | 0 | 0 | 0 | 0 | 0 | 0 |
| Coqueiro Baixo | 0 | 0 | 0 | 0 | 0 | 0 | 0 |
| Cruzeiro do Sul | 123.814 | 69.521 | 2.432 | 0 | 32.038 | 0 | 258.761 |
| Dois Lajeados | 0 | 0 | 0 | 0 | 0 | 0 | 0 |
| Doutor Ricardo | 0 | 0 | 0 | 0 | 0 | 0 | 0 |
| Encantado | 4.747.013 | 3.974.458 | 2.873.191 | 3.389.861 | 2.338.014 | 2.230.510 | 5.484.499 |
| Estrela | 1.997.358 | 1.452.395 | 229.871 | 3.177.334 | 459.093 | 1.222.725 | 2.447.799 |
| Fazenda Vilanova | 0 | 0 | 0 | 0 | 0 | 0 | 0 |
| Forquethina | 0 | 0 | 0 | 0 | 0 | 0 | 12.469 |
| Ilópolis | 0 | 0 | 0 | 0 | 0 | 0 | 0 |
| Imigrante | 2.762 | 295.436 | 173.556 | 996.423 | 478.709 | 1.350.944 | 2.571.142 |
| Lajeado | 14.612.668 | 5.222.283 | 3.423.621 | 3.473.972 | 3.171.617 | 4.481.565 | 5.455.789 |
| Marques de Souza | 0 | 0 | 0 | 0 | 0 | 0 | 0 |
| Muçum | 95.389 | 0 | 2.157 | 0 | 1.215.473 | 4.348.677 | 2.897.377 |
| Nova Bréscia | 0 | 0 | 0 | 0 | 0 | 0 | 0 |
| Paverama | 2.140 | 87.992 | 96.951 | 317.425 | 420.696 | 106.646 | 1.910 |
| Poço das Antas | 0 | 0 | 0 | 0 | 0 | 0 | 0 |
| Pouso Novo | 0 | 0 | 0 | 0 | 0 | 0 | 0 |
| Progresso | 0 | 0 | 0 | 0 | 0 | 0 | 0 |
| Putinga | 0 | 0 | 0 | 0 | 0 | 0 | 0 |
| Relvado | 0 | 0 | 0 | 0 | 0 | 0 | 0 |
| Roca Sales | 1.159.175 | 1.029.351 | 1.051.063 | 1.266.492 | 605.814 | 194.509 | 373.573 |
| Santa Clara do Sul | 2.874.352 | 5.628.781 | 3.826.142 | 4.618.575 | 4.600.318 | 1.901.879 | 2.620.326 |
| Sério | 0 | 0 | 0 | 0 | 0 | 0 | 0 |
| Tabaí | 0 | 0 | 0 | 0 | 0 | 0 | 0 |
| Taquari | 36.195.765 | 23.553.058 | 18.809.816 | 21.481.520 | 43.841.517 | 42.217.160 | 31.194.483 |
| Teutônia | 27.308.704 | 18.006.104 | 14.762.959 | 18.886.957 | 17.585.099 | 4.378.134 | 5.654.175 |
| Travesseiro | 0 | 0 | 0 | 0 | 0 | 0 | 0 |
| Vespasiano Correa | 0 | 0 | 7.045 | 70.307 | 0 | 0 | 0 |
| Westfalia | 0 | 0 | 0 | 0 | 0 | 0 | 10.457 |
| Vale do Taquari | 93.950.309 | 62.778.248 | 48.218.558 | 64.058.691 | 82.935.190 | 73.230.164 | 69.322.224 |
| RS (Estado) | 4.023.839.000 | 4.050.152.000 | 3.531.485.000 | 4.190.797.000 | 5.290.653.000 | 6.692.191.000 | 7.949.208.000 |

FONTE: adaptado MDIC

| 2007 | 2008 | 2000 | 2001 | 2002 | 2003 | 2004 | 2005 | 2006 |
|-----------------------|-----------------------|-------------------|-------------------|-------------------|-------------------|-------------------|-------------------|-------------------|
| 0 | 0 | 1 | 1 | 1 | 1 | 1 | 1 | 1 |
| 6.482.057 | 7.626.490 | 3.581.433 | 3.458.869 | 2.893.149 | 6.284.754 | 7.971.355 | 9.952.765 | 9.774.928 |
| 0 | 0 | 1 | 1 | 1 | 1 | 1 | 1 | 18.641 |
| 0 | 462.019 | 1.249.736 | 1 | 66.605 | 95.071 | 215.447 | 844.650 | 545.895 |
| 0 | 0 | 1 | 1 | 1 | 1 | 1 | 1 | 1 |
| 0 | 0 | 1 | 1 | 1 | 1 | 1 | 1 | 1 |
| 0 | 0 | 1 | 1 | 1 | 1 | 1 | 1 | 1 |
| 0 | 0 | 1 | 1 | 1 | 1 | 1 | 1 | 1 |
| 227.241 | 56.760 | 123.814 | 69.521 | 2.432 | 1 | 32.038 | 1 | 258.761 |
| 0 | 0 | 1 | 1 | 1 | 1 | 1 | 1 | 1 |
| 0 | 0 | 1 | 1 | 1 | 1 | 1 | 1 | 1 |
| 8.650.849 | 7.758.902 | 4.747.013 | 3.974.458 | 2.873.191 | 3.389.861 | 2.338.014 | 2.230.510 | 5.484.499 |
| 2.779.694 | 3.537.278 | 1.997.358 | 1.452.395 | 229.871 | 3.177.334 | 459.093 | 1.222.725 | 2.447.799 |
| 0 | 0 | 1 | 1 | 1 | 1 | 1 | 1 | 1 |
| 0 | 0 | 1 | 1 | 1 | 1 | 1 | 1 | 12.469 |
| 0 | 0 | 1 | 1 | 1 | 1 | 1 | 1 | 1 |
| 1.319.470 | 3.640.127 | 2.762 | 295.436 | 173.556 | 996.423 | 478.709 | 1.350.944 | 2.571.142 |
| 8.087.816 | 14.573.980 | 14.612.668 | 5.222.283 | 3.423.621 | 3.473.972 | 3.171.617 | 4.481.565 | 5.455.789 |
| 0 | 0 | 1 | 1 | 1 | 1 | 1 | 1 | 1 |
| 1.176.386 | 1.382.934 | 95.389 | 1 | 2.157 | 1 | 1.215.473 | 4.348.677 | 2.897.377 |
| 0 | 0 | 1 | 1 | 1 | 1 | 1 | 1 | 1 |
| 66.193 | 0 | 2.140 | 87.992 | 96.951 | 317.425 | 420.696 | 106.646 | 1.910 |
| 0 | 0 | 1 | 1 | 1 | 1 | 1 | 1 | 1 |
| 0 | 0 | 1 | 1 | 1 | 1 | 1 | 1 | 1 |
| 0 | 0 | 1 | 1 | 1 | 1 | 1 | 1 | 1 |
| 0 | 0 | 1 | 1 | 1 | 1 | 1 | 1 | 1 |
| 0 | 0 | 1 | 1 | 1 | 1 | 1 | 1 | 1 |
| 1.613.798 | 1.103.002 | 1.159.175 | 1.029.351 | 1.051.063 | 1.266.492 | 605.814 | 194.509 | 373.573 |
| 4.116.470 | 2.221.926 | 2.874.352 | 5.628.781 | 3.826.142 | 4.618.575 | 4.600.318 | 1.901.879 | 2.620.326 |
| 0 | 0 | 1 | 1 | 1 | 1 | 1 | 1 | 1 |
| 0 | 0 | 1 | 1 | 1 | 1 | 1 | 1 | 1 |
| 54.648.929 | 45.783.796 | 36.195.765 | 23.553.058 | 18.809.816 | 21.481.520 | 43.841.517 | 42.217.160 | 31.194.483 |
| 3.382.084 | 2.713.315 | 27.308.704 | 18.006.104 | 14.762.959 | 18.886.957 | 17.585.099 | 4.378.134 | 5.654.175 |
| 0 | 0 | 1 | 1 | 1 | 1 | 1 | 1 | 1 |
| 42.786 | 0 | 1 | 1 | 7.045 | 70.307 | 1 | 1 | 1 |
| 0 | 141.036 | 1 | 1 | 1 | 1 | 1 | 1 | 10.457 |
| 92.593.773 | 91.001.565 | 93.950.309 | 62.778.248 | 48.218.558 | 64.058.691 | 82.935.190 | 73.230.164 | 69.322.224 |
| 10.168.245.000 | 14.524.949.000 | 4.023.839.000 | 4.050.152.000 | 3.531.485.000 | 4.190.797.000 | 5.290.653.000 | 6.692.191.000 | 7.949.208.000 |

| 2007 | 2008 | Diferença 2000/2008 | Coefficiente de Variação % | Representatividade 2000 | Representatividade 2008 |
|-------------------|-------------------|---------------------|----------------------------|-------------------------|-------------------------|
| 1 | 1 | 0,00% | 0,00% | 0,00% | 0,00% |
| 6.482.057 | 7.626.490 | 112,95% | 41,36% | 3,81% | 8,38% |
| 1 | 1 | 0,00% | 300,00% | 0,00% | 0,00% |
| 1 | 462.019 | -63,03% | 112,06% | 1,33% | 0,51% |
| 1 | 1 | 0,00% | 0,00% | 0,00% | 0,00% |
| 1 | 1 | 0,00% | 0,00% | 0,00% | 0,00% |
| 1 | 1 | 0,00% | 0,00% | 0,00% | 0,00% |
| 1 | 1 | 0,00% | 0,00% | 0,00% | 0,00% |
| 227.241 | 56.760 | -54,16% | 114,61% | 0,13% | 0,06% |
| 1 | 1 | 0,00% | 0,00% | 0,00% | 0,00% |
| 1 | 1 | 0,00% | 0,00% | 0,00% | 0,00% |
| 8.650.849 | 7.758.902 | 63,45% | 50,20% | 5,05% | 8,53% |
| 2.779.694 | 3.537.278 | 77,10% | 60,76% | 2,13% | 3,89% |
| 1 | 1 | 0,00% | 0,00% | 0,00% | 0,00% |
| 1 | 1 | 0,00% | 300,00% | 0,00% | 0,00% |
| 1 | 1 | 0,00% | 0,00% | 0,00% | 0,00% |
| 1.319.470 | 3.640.127 | 131693,16% | 100,68% | 0,00% | 4,00% |
| 8.087.816 | 14.573.980 | -0,26% | 66,03% | 15,55% | 16,02% |
| 1 | 1 | 0,00% | 0,00% | 0,00% | 0,00% |
| 1.176.386 | 1.382.934 | 1349,78% | 122,61% | 0,10% | 1,52% |
| 1 | 1 | 0,00% | 0,00% | 0,00% | 0,00% |
| 66.193 | 1 | -99,95% | 121,44% | 0,00% | 0,00% |
| 1 | 1 | 0,00% | 0,00% | 0,00% | 0,00% |
| 1 | 1 | 0,00% | 0,00% | 0,00% | 0,00% |
| 1 | 1 | 0,00% | 0,00% | 0,00% | 0,00% |
| 1 | 1 | 0,00% | 0,00% | 0,00% | 0,00% |
| 1 | 1 | 0,00% | 0,00% | 0,00% | 0,00% |
| 1.613.798 | 1.103.002 | -4,85% | 48,58% | 1,23% | 1,21% |
| 4.116.470 | 2.221.926 | -22,70% | 35,05% | 3,06% | 2,44% |
| 1 | 1 | 0,00% | 0,00% | 0,00% | 0,00% |
| 1 | 1 | 0,00% | 0,00% | 0,00% | 0,00% |
| 54.648.929 | 45.783.796 | 26,49% | 35,03% | 38,53% | 50,31% |
| 3.382.084 | 2.713.315 | -90,06% | 69,93% | 29,07% | 2,98% |
| 1 | 1 | 0,00% | 0,00% | 0,00% | 0,00% |
| 42.786 | 1 | 0,00% | 191,35% | 0,00% | 0,00% |
| 1 | 141.036 | 14103500,00% | 277,47% | 0,00% | 0,15% |
| 92.593.773 | 91.001.565 | -3,14% | 21,03% | 2,33% | 0,63% |
| 10.168.245.000 | 14.524.949.000 | 260,97% | 54,56% | 100,00% | 100,00% |

Importação

| 10 produtos com maior volume (US\$) de importação: | | 2004 |
|---|---|---------------|
| Município | Produto | US FOB |
| Taquari | OUTROS EPOXIDOS,EPOXIALCOOIS,ETC.COM ATOMOS NO CICLO | 15.760.475 |
| Taquari | DEMAIS PRODUTOS | 7.230.634 |
| Teutonia | OUTS.COUIROS/PELES BOVINOS,SECOS,PENA FLOR | 5.748.633 |
| Taquari | P-CLOROTOLUENO | 5.011.573 |
| Taquari | TRIGO (EXC.TRIGO DURO OU P/SEMEADURA),E TRIGO C/CENTEIO | 4.827.743 |
| Teutonia | DEMAIS PRODUTOS | 3.854.298 |
| Santa Clara do Sul | OUTS.COUIROS/PELES BOVINOS,SECOS,PENA FLOR | 3.244.733 |
| Teutonia | LEITE INTEGRAL,EM PO,MATERIA GORDA>1.5%,CONCENTR.N/ADOC | 2.945.000 |
| Taquari | 4-CLORO-ALFA,ALFA,ALFA-TRIFLUORTOLUENO | 2.783.302 |
| Arroio do Meio | OUTS.COUIROS/PELES BOVINOS,SECOS,PENA FLOR | 2.189.952 |
| Soma: | | 53.596.343 |
| Total da região: | | 82.920.310 |
| Representatividade: | | 64,64% |

| | |
|-------------------------------|------------|
| Total: | 82.920.310 |
| Máquinas e partes de máquinas | 1.080.616 |
| Matérias Primas | 81.839.694 |
| Animais | 0 |

| | |
|-------------------------------|---------|
| Total: | 100,00% |
| Máquinas e partes de máquinas | 1,30% |
| Matérias Primas | 98,70% |
| Animais | 0,00% |

| 10 produtos com maior volume (US\$) de importação: | | 2005 |
|--|---|---------------|
| Município | Produto | US FOB |
| Taquari | OUTROS EPOXIDOS,EPOXIALCOOIS,ETC.COM ATOMOS NO CICLO | 19.945.715 |
| Taquari | P-CLOROTOLUENO | 6.778.288 |
| Taquari | TRIGO (EXC.TRIGO DURO OU P/SEMEADURA),E TRIGO C/CENTEIO | 4.300.291 |
| Taquari | OUTS.COMPOSTOS HETEROCICL.CONT.CICLO TRIAZOL | 2.796.728 |
| Arroio do Meio | COUROS INT.BOVINOS,DIVID."WET BLUE",S<=2,6M | 1.876.978 |
| Teutonia | OUTS.COUROS/PELES BOVINOS,SECOS,PENA FLOR | 1.739.741 |
| Taquari | 4-CLORO-ALFA,ALFA,ALFA-TRIFLUORTOLUENO | 1.707.874 |
| Taquari | DI-N-PROPILAMINA E SEUS SAIS | 1.461.564 |
| Muçum | SULFATO DE CROMO | 1.155.785 |
| Arroio do Meio | OUTROS CENTRIFUGADORES | 1.040.786 |
| | Soma: | 42.803.750 |
| | Total da região: | 73.194.500 |
| | Representatividade: | 58,48% |

| | |
|-------------------------------|------------|
| Total: | 73.194.500 |
| Máquinas e partes de máquinas | 3.466.924 |
| Matérias Primas | 69.726.576 |
| Animais | 1.000 |

| | |
|-------------------------------|---------|
| Total: | 100,00% |
| Máquinas e partes de máquinas | 4,74% |
| Matérias Primas | 95,26% |
| Animais | 0,00% |

| 10 produtos com maior volume (US\$) de importação: | | 2006 |
|--|---|---------------|
| Município | Produto | US FOB |
| Taquari | OUTROS EPOXIDOS,EPOXIALCOOIS,ETC.COM ATOMOS NO CICLO | 13.663.372 |
| Taquari | TRIGO (EXC.TRIGO DURO OU P/SEMEADURA),E TRIGO C/CENTEIO | 4.239.376 |
| Taquari | P-CLOROTOLUENO | 4.191.593 |
| Teutonia | DEMAIS PRODUTOS | 3.420.239 |
| Arroio do Meio | COUROS INT.BOVINOS,DIVID."WET BLUE",S<=2,6M | 2.941.511 |
| Lajeado | DEMAIS PRODUTOS | 2.704.333 |
| Taquari | DEMAIS PRODUTOS | 2.581.768 |
| Arroio do Meio | DEMAIS PRODUTOS | 2.326.491 |
| Encantado | DEMAIS PRODUTOS | 1.964.855 |
| Imigrante | OUTS.MAQS.FERRAM.P/FORJAR/ESTAMPAR METAIS,MARTELOS,ETC. | 1.892.568 |
| | Soma: | 39.926.106 |
| | Total da região: | 69.266.976 |
| | Representatividade: | 57,64% |

| | |
|-------------------------------|------------|
| Total: | 69.266.976 |
| Máquinas e partes de máquinas | 4.194.024 |
| Matérias Primas | 65.072.952 |
| Animais | 0 |

| | |
|-------------------------------|---------|
| Total: | 100,00% |
| Máquinas e partes de máquinas | 6,05% |
| Matérias Primas | 93,95% |
| Animais | 0,00% |

| 10 produtos com maior volume (US\$) de importação: | | 2007 |
|--|---|---------------|
| Município | Produto | US FOB |
| Taquari | OUTROS EPOXIDOS,EPOXIALCOOIS,ETC.COM ATOMOS NO CICLO | 19.219.847 |
| Taquari | OUTROS COMPOSTOS HETEROCICL.DE HETEROATOMOS DE OXIGENIO | 13.200.395 |
| Taquari | P-CLOROTOLUENO | 4.626.870 |
| Taquari | OUTRAS MAQUINAS E APARELHOS MECANICOS C/FUNCAO PROPRIA | 3.819.476 |
| Taquari | ACIFLUORFEN SÓDICO | 3.248.840 |
| Taquari | OUTS.COMPOSTOS HETEROCICL.CONT.CICLO TRIAZOL | 2.262.987 |
| Santa Clara do Sul | OUTS.COUIROS/PELES BOVINOS,SECOS,PENA FLOR | 1.641.125 |
| Encantado | SULFATO DE CROMO | 1.491.665 |
| Encantado | OUTS.MAQUINAS E APARS.P/EMPACOTAR/EMBALAR MERCADORIAS | 1.442.001 |
| Teutonia | OUTS.COUIROS/PELES BOVINOS,SECOS,PENA FLOR | 1.095.997 |
| | Soma: | 52.049.203 |
| | Total da região: | 92.826.861 |
| | Representatividade: | 56,07% |

| | | |
|--|-------------------------------|------------|
| | Total: | 92.826.861 |
| | Máquinas e partes de máquinas | 11.398.262 |
| | Matérias Primas | 81.317.649 |
| | Animais | 110.950 |

| | | |
|--|-------------------------------|---------|
| | Total: | 100,00% |
| | Máquinas e partes de máquinas | 12,28% |
| | Matérias Primas | 87,60% |
| | Animais | 0,12% |

| 10 produtos com maior volume (US\$) de importação: | | 2008 |
|--|---|------------|
| Município | Produto | US FOB |
| Taquari | OUTROS EPOXIDOS,EPOXIALCOOIS,ETC.COM ATOMOS NO CICLO | 9.793.523 |
| Taquari | OUTROS COMPOSTOS HETEROCICL.DE HETEROATOMOS DE OXIGENIO | 3.117.662 |
| Taquari | P-CLOROTOLUENO | 2.692.858 |
| Lajeado | DEMAIS PRODUTOS | 2.490.726 |
| Taquari | OUTS.AMIDAS ACICLICAS,DERIV.E SAIS DESTE PROD | 2.022.308 |
| Taquari | ACIFLUORFEN SÓDICO | 1.994.549 |
| Imigrante | OUTS.MAQS.FERRAM.P/FORJAR/ESTAMPAR METAIS,MARTELOS,ETC. | 1.900.000 |
| Taquari | DEMAIS PRODUTOS | 1.721.417 |
| Encantado | SEBO BOVINO,FUNDIDO | 1.341.888 |
| Taquari | DI-N-PROPILAMINA E SEUS SAIS | 1.313.340 |
| | Soma: | 28.388.271 |
| | Total da região: | 51.908.665 |
| | Representatividade: | 54,69% |

| | |
|-------------------------------|------------|
| Total: | 51.908.665 |
| Máquinas e partes de máquinas | 3.929.531 |
| Matérias Primas | 47.979.134 |
| Animais | 0 |

| | |
|-------------------------------|---------|
| Total: | 100,00% |
| Máquinas e partes de máquinas | 7,57% |
| Matérias Primas | 92,43% |
| Animais | 0,00% |

| 10 produtos com maior volume (US\$) de importação: | | 2009 |
|--|---|---------------|
| Município | Produto | US FOB |
| Taquari | PRENSAS P/FABR.PAINEL DE PARTICULAS,FIBRAS MADEIRA,ETC. | 20.567.170 |
| Taquari | OUTROS EPOXIDOS,EPOXIALCOOIS,ETC.COM ATOMOS NO CICLO | 6.892.769 |
| Taquari | OUTROS COMPOSTOS HETEROCICL.DE HETEROATOMOS DE OXIGENIO | 4.876.015 |
| Taquari | ACIFLUORFEN SÓDICO | 4.291.227 |
| Taquari | OUTS.MAQUINAS FERRAM.DE SERRAR MADEIRA,CORTICA,OSSO,ETC | 3.965.664 |
| Taquari | LIXADEIRAS P/MADEIRA,CORTICA,OSSO,BORRACHA ENDUREC.ETC. | 3.600.554 |
| Taquari | OUTS.MAQS.E APARS.DE ELEVACAO,DE CARGA,DE DESCARGA,ETC. | 3.006.806 |
| Taquari | P-CLOROTOLUENO | 2.170.939 |
| Taquari | SECADORES P/MADEIRAS,PASTAS DE PAPEL,PAPEIS OU CARTOES | 2.106.078 |
| Taquari | FORNALHAS AUTOMATICAS,INCL.AS ANTEFORNALHAS,ETC. | 2.035.300 |
| | Soma: | 53.512.522 |
| | Total da região: | 86.485.119 |
| | Representatividade: | 61,87% |

| | |
|-------------------------------|------------|
| Total: | 86.485.119 |
| Máquinas e partes de máquinas | 22.284.741 |
| Matérias Primas | 64.200.378 |
| Animais | 0 |

| | |
|-------------------------------|---------|
| Total: | 100,00% |
| Máquinas e partes de máquinas | 25,77% |
| Matérias Primas | 74,23% |
| Animais | 0,00% |

Índice FIRJAN de desenvolvimento municipal (Anexo 44)

| Municípios | 2000 | 2005 | 2006 | Diferença 2000/2006* | Coefficiente de Variação % | Diferença em relação à média regional 2000 | Diferença em relação à média regional 2006 |
|------------------------|---------------|---------------|---------------|----------------------|----------------------------|--|--|
| Canudos do Vale | 0,0000 | 0,6381 | 0,5451 | -14,57% | 11,11% | 0,00% | 80,55% |
| Tabaí | 0,4906 | 0,6179 | 0,5739 | 17,00% | 11,54% | 77,52% | 84,82% |
| Arvorezinha | 0,5286 | 0,5898 | 0,5851 | 10,69% | 6,00% | 83,53% | 86,46% |
| Pouso Novo | 0,5282 | 0,6258 | 0,6023 | 14,03% | 8,70% | 83,47% | 89,01% |
| Paverama | 0,6122 | 0,6115 | 0,6143 | 0,35% | 0,24% | 96,74% | 90,78% |
| Poço das Antas | 0,6062 | 0,6723 | 0,6160 | 1,62% | 5,64% | 95,80% | 91,04% |
| Doutor Ricardo | 0,6236 | 0,6401 | 0,6219 | -0,27% | 1,60% | 98,54% | 91,91% |
| Forquethina | 0,0000 | 0,6596 | 0,6299 | -4,50% | 3,26% | 0,00% | 93,09% |
| Taquari | 0,6344 | 0,6515 | 0,6333 | -0,18% | 1,60% | 100,25% | 93,58% |
| Bom Retiro do Sul | 0,6317 | 0,6542 | 0,6339 | 0,35% | 1,93% | 99,82% | 93,68% |
| Vespasiano Correa | 0,6506 | 0,5737 | 0,6349 | -2,43% | 6,56% | 102,81% | 93,82% |
| Ilópolis | 0,5800 | 0,6562 | 0,6438 | 10,99% | 6,52% | 91,65% | 95,13% |
| Fazenda Vilanova | 0,5765 | 0,6213 | 0,6443 | 11,76% | 5,62% | 91,09% | 95,21% |
| Sério | 0,6015 | 0,5889 | 0,6589 | 9,54% | 6,05% | 95,05% | 97,37% |
| Cruzeiro do Sul | 0,6199 | 0,6610 | 0,6616 | 6,73% | 3,69% | 97,96% | 97,77% |
| Putinga | 0,5803 | 0,6776 | 0,6617 | 14,03% | 8,16% | 91,70% | 97,79% |
| Colinas | 0,6313 | 0,6513 | 0,6667 | 5,61% | 2,73% | 99,76% | 98,52% |
| Capitão | 0,6498 | 0,6745 | 0,6676 | 2,73% | 1,92% | 102,69% | 98,65% |
| Westfalia | 0,0000 | 0,7151 | 0,6684 | -6,54% | 4,78% | 0,00% | 98,77% |
| Progresso | 0,5921 | 0,6557 | 0,6717 | 13,45% | 6,58% | 93,56% | 99,26% |
| Anta Gorda | 0,6302 | 0,6332 | 0,6756 | 7,20% | 3,93% | 99,59% | 99,85% |
| Coqueiro Baixo | 0,0000 | 0,6577 | 0,6762 | 2,82% | 1,96% | 0,00% | 99,92% |
| Santa Clara do Sul | 0,6237 | 0,6987 | 0,6829 | 9,49% | 5,91% | 98,56% | 100,92% |
| Relvado | 0,6513 | 0,7037 | 0,6926 | 6,33% | 4,04% | 102,93% | 102,35% |
| Marques de Souza | 0,6162 | 0,6648 | 0,7045 | 14,33% | 6,68% | 97,38% | 104,11% |
| Imigrante | 0,6137 | 0,6926 | 0,7211 | 17,50% | 8,23% | 96,98% | 106,57% |
| Dois Lajeados | 0,7343 | 0,7539 | 0,7281 | -0,84% | 1,82% | 116,03% | 107,60% |
| Roca Sales | 0,6266 | 0,7440 | 0,7370 | 17,62% | 9,37% | 99,02% | 108,92% |
| Estrela | 0,6873 | 0,7401 | 0,7400 | 7,68% | 4,22% | 108,60% | 109,36% |
| Travesseiro | 0,6826 | 0,7296 | 0,7459 | 9,27% | 4,57% | 107,87% | 110,23% |
| Encantado | 0,7740 | 0,7516 | 0,7476 | -3,41% | 1,88% | 122,30% | 110,47% |
| Arroio do Meio | 0,6853 | 0,7901 | 0,7565 | 10,39% | 7,19% | 108,29% | 111,80% |
| Muçum | 0,6984 | 0,7315 | 0,7611 | 8,97% | 4,29% | 110,37% | 112,47% |
| Nova Bréscia | 0,6596 | 0,7741 | 0,7722 | 17,07% | 8,91% | 104,24% | 114,12% |
| Teutônia | 0,7157 | 0,7946 | 0,7740 | 8,15% | 5,37% | 113,10% | 114,39% |
| Lajeado | 0,7139 | 0,8529 | 0,8100 | 13,46% | 8,98% | 112,81% | 119,70% |
| Vale do Taquari | 0,6328 | 0,6819 | 0,6767 | 20,30% | 4,06% | 97,37% | 89,97% |
| RS (Estado) | 0,6499 | 0,7329 | 0,7521 | 26,32% | 7,64% | 100,00% | 100,00% |

Fonte: FIRJAN

* considerada base 2001 para os municípios de Canudos do Vale, Coqueiro Baixo, Forquethina e Westfália.

Índice de Desenvolvimento Sócio-Econômico – IDESE (Anexo 43)

| Municípios | 2000 | 2001 | 2002 | 2003 | 2004 | 2005 | 2006 | Diferença 2000/2006* | Coefficiente de Variação %* | Representatividade em relação ao Índice regional 2000 | Representatividade em relação ao Índice regional 2006 |
|------------------------|--------------|--------------|--------------|--------------|--------------|--------------|--------------|----------------------|-----------------------------|---|---|
| Anta Gorda | 0,716 | 0,727 | 0,731 | 0,742 | 0,740 | 0,732 | 0,739 | 3,25% | 1,23% | 98,24% | 100,57% |
| Arroio do Meio | 0,737 | 0,730 | 0,731 | 0,742 | 0,740 | 0,733 | 0,740 | 0,43% | 0,65% | 101,09% | 100,67% |
| Arvorezinha | 0,666 | 0,672 | 0,675 | 0,682 | 0,690 | 0,677 | 0,683 | 2,48% | 1,15% | 91,38% | 92,86% |
| Bom Retiro do Sul | 0,708 | 0,703 | 0,697 | 0,705 | 0,707 | 0,702 | 0,711 | 0,41% | 0,65% | 97,11% | 96,69% |
| Canudos do Vale | 0,000 | 0,550 | 0,561 | 0,571 | 0,584 | 0,576 | 0,579 | 5,18% | 2,19% | 0,00% | 78,72% |
| Capitão | 0,667 | 0,668 | 0,657 | 0,667 | 0,663 | 0,666 | 0,668 | 0,25% | 0,62% | 91,45% | 90,90% |
| Colinas | 0,647 | 0,650 | 0,644 | 0,651 | 0,649 | 0,647 | 0,657 | 1,51% | 0,62% | 88,73% | 89,31% |
| Coqueiro Baixo | 0,000 | 0,608 | 0,595 | 0,609 | 0,610 | 0,608 | 0,617 | 1,36% | 1,19% | 0,00% | 83,88% |
| Cruzeiro do Sul | 0,660 | 0,659 | 0,657 | 0,662 | 0,664 | 0,663 | 0,670 | 1,47% | 0,63% | 90,52% | 91,07% |
| Dois Lajeados | 0,708 | 0,715 | 0,711 | 0,721 | 0,719 | 0,716 | 0,721 | 1,92% | 0,73% | 97,10% | 98,13% |
| Doutor Ricardo | 0,613 | 0,612 | 0,619 | 0,627 | 0,630 | 0,627 | 0,632 | 3,01% | 1,31% | 84,10% | 85,90% |
| Encantado | 0,775 | 0,776 | 0,762 | 0,762 | 0,765 | 0,754 | 0,763 | -1,58% | 1,02% | 106,36% | 103,80% |
| Estrela | 0,788 | 0,782 | 0,809 | 0,799 | 0,793 | 0,785 | 0,777 | -1,37% | 1,37% | 108,14% | 105,75% |
| Fazenda Vilanova | 0,585 | 0,587 | 0,604 | 0,588 | 0,594 | 0,594 | 0,623 | 6,50% | 2,24% | 80,23% | 84,72% |
| Forquetinha | 0,000 | 0,614 | 0,613 | 0,624 | 0,630 | 0,624 | 0,632 | 3,04% | 1,29% | 0,00% | 86,00% |
| Ilópolis | 0,653 | 0,660 | 0,667 | 0,672 | 0,669 | 0,664 | 0,672 | 2,92% | 1,05% | 89,60% | 91,44% |
| Imigrante | 0,695 | 0,709 | 0,714 | 0,716 | 0,720 | 0,717 | 0,720 | 3,66% | 1,24% | 95,31% | 97,96% |
| Lajeado | 0,759 | 0,765 | 0,767 | 0,770 | 0,774 | 0,773 | 0,778 | 2,48% | 0,83% | 104,09% | 105,77% |
| Marques de Souza | 0,645 | 0,640 | 0,633 | 0,638 | 0,641 | 0,639 | 0,643 | -0,27% | 0,61% | 88,46% | 87,48% |
| Muçum | 0,733 | 0,731 | 0,735 | 0,746 | 0,758 | 0,751 | 0,749 | 2,19% | 1,41% | 100,50% | 101,83% |
| Nova Bréscea | 0,654 | 0,675 | 0,665 | 0,671 | 0,669 | 0,668 | 0,673 | 2,78% | 1,03% | 89,78% | 91,50% |
| Paverama | 0,632 | 0,637 | 0,640 | 0,644 | 0,646 | 0,638 | 0,636 | 0,63% | 0,76% | 86,64% | 86,45% |
| Poço das Antas | 0,736 | 0,736 | 0,732 | 0,741 | 0,742 | 0,740 | 0,747 | 1,43% | 0,65% | 101,00% | 101,58% |
| Pouso Novo | 0,579 | 0,579 | 0,570 | 0,578 | 0,588 | 0,582 | 0,590 | 1,84% | 1,16% | 79,48% | 80,26% |
| Progresso | 0,608 | 0,610 | 0,605 | 0,612 | 0,619 | 0,611 | 0,621 | 2,26% | 0,95% | 83,35% | 84,52% |
| Putinga | 0,640 | 0,654 | 0,662 | 0,655 | 0,651 | 0,648 | 0,652 | 1,93% | 1,03% | 87,78% | 88,72% |
| Relvado | 0,653 | 0,658 | 0,642 | 0,650 | 0,655 | 0,657 | 0,664 | 1,62% | 1,04% | 89,59% | 90,27% |
| Roca Sales | 0,720 | 0,720 | 0,714 | 0,721 | 0,729 | 0,733 | 0,739 | 2,59% | 1,19% | 98,82% | 100,52% |
| Santa Clara do Sul | 0,685 | 0,685 | 0,681 | 0,684 | 0,686 | 0,678 | 0,677 | -1,23% | 0,53% | 93,95% | 92,02% |
| Sério | 0,590 | 0,595 | 0,593 | 0,596 | 0,598 | 0,600 | 0,591 | 0,04% | 0,64% | 80,97% | 80,32% |
| Tabaí | 0,570 | 0,562 | 0,572 | 0,578 | 0,585 | 0,581 | 0,579 | 1,66% | 1,37% | 78,16% | 78,78% |
| Taquari | 0,734 | 0,728 | 0,721 | 0,728 | 0,738 | 0,732 | 0,731 | -0,46% | 0,72% | 100,71% | 99,40% |
| Teutônia | 0,766 | 0,764 | 0,769 | 0,776 | 0,772 | 0,764 | 0,766 | -0,03% | 0,57% | 105,11% | 104,19% |
| Travesseiro | 0,578 | 0,574 | 0,570 | 0,587 | 0,587 | 0,588 | 0,589 | 1,99% | 1,32% | 79,23% | 80,12% |
| Vespasiano Correa | 0,664 | 0,670 | 0,675 | 0,690 | 0,698 | 0,699 | 0,702 | 5,80% | 2,28% | 91,03% | 95,50% |
| Westfália | 0,000 | 0,641 | 0,629 | 0,637 | 0,640 | 0,642 | 0,640 | -0,07% | 0,75% | 0,00% | 87,10% |
| Vale do Taquari | 0,729 | 0,727 | 0,731 | 0,735 | 0,736 | 0,730 | 0,735 | 0,85% | 0,50% | 96,93% | 96,30% |
| RS (Estado) | 0,752 | 0,751 | 0,754 | 0,759 | 0,761 | 0,759 | 0,763 | 1,50% | 0,61% | 100,00% | 100,00% |

* considerada base 2001 para os municípios de Canudos do Vale, Coqueiro Baixo, Forquetinha e Westfália.

Fonte: FEE

OBJETIVOS DO MILÊNIO (Anexo 42)

| OBJETIVOS | METAS | INDICADORES | Anta Gorda | Arroio do Meio | Arvorezinha |
|--|---|--|-------------------------------------|-------------------------------------|-------------------------------------|
| Erradicar a extrema pobreza e a fome | Reduzir pela metade, entre 1990 e 2015, a proporção da população com renda inferior a US\$ 1 PPC/dia. | Proporção dos indivíduos com rendas domiciliares <i>per capita</i> inferiores a meio salário mínimo. | Alcançado | Alcançado | A caminho |
| | Reduzir pela metade, entre 1990 e 2015, a proporção da população que sofre de fome. | Taxa de crianças com baixo peso ao nascer (por 100 nascidos vivos) | Nenhuma mudança ou mudança negativa | Nenhuma mudança ou mudança negativa | Nenhuma mudança ou mudança negativa |
| Atingir o ensino fundamental universal | Garantir que, até 2015, todas as crianças, de ambos os sexos, terminem o ciclo completo de ensino fundamental. | Percentual de não-escolarizados no ensino fundamental, na faixa etária de sete a 14 anos. | A caminho | A caminho | A caminho |
| | | Percentual de não-alfabetizados na faixa etária de 15 a 24 anos. | Avanço lento | A caminho | A caminho |
| Promover a igualdade entre os sexos e a autonomia das mulheres | Eliminar a disparidade entre os sexos nos ensinos fundamental e médio, se possível até 2005, e em todos os níveis de ensino, no mais tardar até 2015. | Razão entre mulheres e homens no ensino fundamental. | A caminho | Nenhuma mudança ou mudança negativa | Alcançado |
| | | Razão entre mulheres e homens no ensino médio. | Alcançado | Alcançado | A caminho |
| | | Razão entre mulheres e homens no ensino superior. | A caminho / Avanço lento | Nenhuma mudança ou mudança negativa | Nenhuma mudança ou mudança negativa |
| | | Razão entre mulheres e homens alfabetizados na faixa etária de 15 a 24 anos. | Alcançado | Alcançado | Alcançado |
| | | Proporção de mulheres no total de assalariados. | Avanço lento | A caminho | A caminho |
| | | Proporção de mulheres exercendo mandatos nas câmaras de vereadores. | A caminho | A caminho | Nenhuma mudança ou mudança negativa |

(Continuação...) 41

| | | | | | |
|---|--|---|--------------|--------------|-------------------------------------|
| Reduzir a mortalidade infantil | Reduzir em dois terços, entre 1990 e 2015, a mortalidade de crianças menores de cinco anos. | Taxa de mortalidade de crianças menores de cinco anos (por 1.000 nascidos vivos). | Alcançado | Alcançado | Nenhuma mudança ou mudança negativa |
| | | Taxa de mortalidade infantil (por 1.000 nascidos vivos). | Alcançado | Alcançado | Nenhuma mudança ou mudança negativa |
| Melhorar a saúde materna | Reduzir em 75%, entre 1990 e 2015, a taxa de mortalidade materna. | Taxa de mortalidade materna (por 100.000 nascidos vivos). | Alcançado | Alcançado | Alcançado |
| Combater o HIV/AIDS, a tuberculose e outras doenças | Até 2015, deter e começar a reverter a propagação da AIDS. | Taxa de incidência do HIV/AIDS entre as mulheres na faixa etária de 15 a 24 anos (por 100.000 pessoas). | Alcançado | Alcançado | Alcançado |
| | | Taxa de incidência da AIDS por município (por 100.000 pessoas). | Alcançado | Alcançado | Alcançado |
| | Reduzir pela metade o número de casos e mortes por tuberculose entre 1990 e 2015. | Taxa de mortalidade ligada à tuberculose (por 100.000 pessoas). | Alcançado | Alcançado | Alcançado |
| Garantir a sustentabilidade ambiental | Reduzir pela metade, até 2015, a proporção da população sem acesso permanente e sustentável à água potável e segura. | Proporção de domicílios sem acesso a uma fonte de água ligada à rede geral. | Alcançado | A caminho | A caminho |
| | | Proporção de domicílios sem acesso à rede geral de esgoto ou pluvial. | Avanço lento | Avanço lento | Avanço lento |

| | | |
|--------|--------|--------|
| 55,56% | 50,00% | 33,33% |
| 16,67% | 27,78% | 33,33% |
| 22,22% | 5,56% | 27,78% |
| 5,56% | 16,67% | 5,56% |

| Bom Retiro do Sul | Canudos do Vale | Capitão | Colinas | Coqueiro Baixo | Cruzeiro do Sul | Dois Lajeados | Doutor Ricardo | Encantado | Estrela |
|-------------------------------------|-------------------------------------|-------------------------------------|-------------------------------------|----------------|-------------------------------------|-------------------------------------|-------------------------------------|-------------------------------------|-------------------------------------|
| Alcançado | - | Alcançado | Alcançado | - | Alcançado | Alcançado | A caminho | A caminho | A caminho |
| Nenhuma mudança ou mudança negativa | Avanço lento | Alcançado | Alcançado | Alcançado | Nenhuma mudança ou mudança negativa | Alcançado | Avanço lento | Nenhuma mudança ou mudança negativa | Nenhuma mudança ou mudança negativa |
| A caminho | - | A caminho | A caminho | - | A caminho | A caminho | A caminho | A caminho | A caminho |
| A caminho | - | A caminho | A caminho | - | Avanço lento | A caminho | Avanço lento | A caminho | A caminho |
| Alcançado | - | Nenhuma mudança ou mudança negativa | Nenhuma mudança ou mudança negativa | - | Alcançado | A caminho | Alcançado | Nenhuma mudança ou mudança negativa | Alcançado |
| A caminho | - | A caminho | A caminho | - | A caminho | Avanço lento | A caminho | A caminho | A caminho |
| Nenhuma mudança ou mudança negativa | - | Nenhuma mudança ou mudança negativa | Nenhuma mudança ou mudança negativa | - | Alcançado | Nenhuma mudança ou mudança negativa | Nenhuma mudança ou mudança negativa | Nenhuma mudança ou mudança negativa | Nenhuma mudança ou mudança negativa |
| Alcançado | - | Alcançado | Alcançado | - | Alcançado | Nenhuma mudança ou mudança negativa | Nenhuma mudança ou mudança negativa | Alcançado | Alcançado |
| Nenhuma mudança ou mudança negativa | Nenhuma mudança ou mudança negativa | Nenhuma mudança ou mudança negativa | Alcançado | Avanço lento | Avanço lento | Avanço lento | Alcançado | Avanço lento | Avanço lento |
| Nenhuma mudança ou mudança negativa | Avanço lento | Nenhuma mudança ou mudança negativa | Nenhuma mudança ou mudança negativa | Avanço lento | Nenhuma mudança ou mudança negativa | A caminho | A caminho | A caminho | Nenhuma mudança ou mudança negativa |

(Continuação...) 43

| | | | | | | | | | |
|--------------|-----------|--------------|-------------------------------------|-----------|--------------|-------------------------------------|-------------------------------------|-------------------------------------|-------------------------------------|
| Avanço lento | Alcançado | Alcançado | Alcançado | Alcançado | Avanço lento | Nenhuma mudança ou mudança negativa | Alcançado | Avanço lento | Avanço lento |
| A caminho | Alcançado | Alcançado | Alcançado | Alcançado | Alcançado | Nenhuma mudança ou mudança negativa | Alcançado | Avanço lento | Avanço lento |
| Alcançado | Alcançado | Alcançado | Alcançado | Alcançado | Alcançado | Alcançado | Alcançado | Alcançado | Alcançado |
| Alcançado | Alcançado | Alcançado | Alcançado | Alcançado | Alcançado | Alcançado | Alcançado | Nenhuma mudança ou mudança negativa | Alcançado |
| Alcançado | Alcançado | Alcançado | Alcançado | Alcançado | Alcançado | Alcançado | Alcançado | Nenhuma mudança ou mudança negativa | Nenhuma mudança ou mudança negativa |
| Alcançado | Alcançado | Alcançado | Alcançado | Alcançado | Alcançado | Alcançado | Alcançado | Alcançado | Alcançado |
| A caminho | - | Alcançado | Nenhuma mudança ou mudança negativa | - | Avanço lento | Alcançado | Nenhuma mudança ou mudança negativa | A caminho | A caminho |
| Avanço lento | - | Avanço lento | Nenhuma mudança ou mudança negativa | - | Avanço lento | Avanço lento | Nenhuma mudança ou mudança negativa | A caminho | A caminho |

| | | | | | | | | | |
|--------|--------|--------|--------|--------|--------|--------|--------|--------|--------|
| 38,89% | 66,67% | 55,56% | 55,56% | 77,78% | 50,00% | 38,89% | 44,44% | 16,67% | 27,78% |
| 27,78% | 0,00% | 16,67% | 16,67% | 0,00% | 11,11% | 22,22% | 22,22% | 38,89% | 33,33% |
| 11,11% | 22,22% | 5,56% | 0,00% | 22,22% | 27,78% | 16,67% | 11,11% | 16,67% | 16,67% |
| 22,22% | 11,11% | 22,22% | 27,78% | 0,00% | 11,11% | 22,22% | 22,22% | 27,78% | 22,22% |

| Fazenda Vilanova | Forquetinha | Ilópolis | Imigrante | Lajeado | Marques de Souza | Muçum | Nova Bréscia | Paverama | Poço das Antas |
|-------------------------------------|--------------|-------------------------------------|-------------------------------------|-------------------------------------|-------------------------------------|-------------------------------------|-------------------------------------|-------------------------------------|-------------------------------------|
| A caminho | - | A caminho | Alcançado | A caminho | Alcançado | A caminho | Alcançado | Alcançado | Alcançado |
| Nenhuma mudança ou mudança negativa | Alcançado | Nenhuma mudança ou mudança negativa | Nenhuma mudança ou mudança negativa | Nenhuma mudança ou mudança negativa | Avanço lento | Nenhuma mudança ou mudança negativa | Nenhuma mudança ou mudança negativa | Nenhuma mudança ou mudança negativa | Nenhuma mudança ou mudança negativa |
| A caminho | - | A caminho | A caminho | A caminho | A caminho | A caminho | A caminho | A caminho | A caminho |
| Avanço lento | - | A caminho | Nenhuma mudança ou mudança negativa | A caminho | A caminho | A caminho | Avanço lento | A caminho | A caminho |
| Nenhuma mudança ou mudança negativa | - | Nenhuma mudança ou mudança negativa | Alcançado | Nenhuma mudança ou mudança negativa | Nenhuma mudança ou mudança negativa | Alcançado | Alcançado | Nenhuma mudança ou mudança negativa | Alcançado |
| Alcançado | - | A caminho | Alcançado | Nenhuma mudança ou mudança negativa | Nenhuma mudança ou mudança negativa | Nenhuma mudança ou mudança negativa | Alcançado | A caminho | A caminho |
| Nenhuma mudança ou mudança negativa | - | Nenhuma mudança ou mudança negativa | Nenhuma mudança ou mudança negativa | Nenhuma mudança ou mudança negativa | Nenhuma mudança ou mudança negativa | A caminho | A caminho | Nenhuma mudança ou mudança negativa | Nenhuma mudança ou mudança negativa |
| Alcançado | - | Alcançado | Avanço lento | Alcançado | Alcançado | Alcançado | Alcançado | Alcançado | Alcançado |
| Nenhuma mudança ou mudança negativa | Avanço lento | A caminho | A caminho | A caminho | Avanço lento | A caminho | Nenhuma mudança ou mudança negativa | Nenhuma mudança ou mudança negativa | A caminho |
| Nenhuma mudança ou mudança negativa | A caminho | A caminho | A caminho | Avanço lento | Avanço lento | Nenhuma mudança ou mudança negativa | Nenhuma mudança ou mudança negativa | Nenhuma mudança ou mudança negativa | A caminho |

(Continuação...) 45

| | | | | | | | | | |
|-------------------------------------|-----------|-------------------------------------|--------------|-------------------------------------|-------------------------------------|--------------|-------------------------------------|-------------------------------------|-------------------------------------|
| Nenhuma mudança ou mudança negativa | Alcançado | Nenhuma mudança ou mudança negativa | Alcançado | A caminho | Alcançado | Alcançado | Nenhuma mudança ou mudança negativa | Avanço lento | Nenhuma mudança ou mudança negativa |
| Alcançado | Alcançado | Alcançado | Alcançado | Avanço lento | Alcançado | Alcançado | Nenhuma mudança ou mudança negativa | Avanço lento | Nenhuma mudança ou mudança negativa |
| Alcançado | Alcançado | Alcançado | Alcançado | Nenhuma mudança ou mudança negativa | Alcançado | Alcançado | Alcançado | Nenhuma mudança ou mudança negativa | Alcançado |
| Alcançado | Alcançado | Alcançado | Alcançado | Alcançado | Alcançado | Alcançado | Alcançado | Alcançado | Alcançado |
| Alcançado | Alcançado | Nenhuma mudança ou mudança negativa | Alcançado | Nenhuma mudança ou mudança negativa | Alcançado | Alcançado | Alcançado | Alcançado | Alcançado |
| Alcançado | Alcançado | Alcançado | Alcançado | Alcançado | Alcançado | Alcançado | Alcançado | Alcançado | Alcançado |
| Nenhuma mudança ou mudança negativa | - | A caminho | A caminho | Alcançado | Nenhuma mudança ou mudança negativa | Alcançado | A caminho | Avanço lento | Alcançado |
| Avanço lento | - | Avanço lento | Avanço lento | Avanço lento | Nenhuma mudança ou mudança negativa | Avanço lento | Avanço lento | Avanço lento | Nenhuma mudança ou mudança negativa |

| | | | | | | | | | |
|--------|--------|--------|--------|--------|--------|--------|--------|--------|--------|
| 38,89% | 77,78% | 27,78% | 50,00% | 22,22% | 44,44% | 50,00% | 44,44% | 27,78% | 44,44% |
| 11,11% | 11,11% | 38,89% | 22,22% | 27,78% | 11,11% | 27,78% | 16,67% | 16,67% | 27,78% |
| 11,11% | 11,11% | 5,56% | 11,11% | 16,67% | 16,67% | 5,56% | 11,11% | 22,22% | 0,00% |
| 38,89% | 0,00% | 27,78% | 16,67% | 33,33% | 27,78% | 16,67% | 27,78% | 33,33% | 27,78% |

| Pouso Novo | Progresso | Putinga | Relvado | Roca Sales | Santa Clara do Sul | Sério | Tabaí | Taquari | Teutônia |
|-------------------------------------|-------------------------------------|-------------------------------------|-------------------------------------|-------------------------------------|-------------------------------------|-------------------------------------|-------------------------------------|-------------------------------------|-------------------------------------|
| A caminho | A caminho | Alcançado | Alcançado | Alcançado | Alcançado | A caminho | Alcançado | A caminho | A caminho |
| Nenhuma mudança ou mudança negativa | Avanço lento | Avanço lento | Avanço lento | Nenhuma mudança ou mudança negativa | Nenhuma mudança ou mudança negativa | Avanço lento | Nenhuma mudança ou mudança negativa | Nenhuma mudança ou mudança negativa | Nenhuma mudança ou mudança negativa |
| A caminho | A caminho | A caminho | A caminho | A caminho | A caminho | A caminho | A caminho | A caminho | A caminho |
| A caminho | Avanço lento | Avanço lento | Avanço lento | Avanço lento | A caminho | Nenhuma mudança ou mudança negativa | A caminho | A caminho | A caminho |
| Alcançado | Nenhuma mudança ou mudança negativa | Nenhuma mudança ou mudança negativa | Nenhuma mudança ou mudança negativa | Nenhuma mudança ou mudança negativa | Nenhuma mudança ou mudança negativa | Nenhuma mudança ou mudança negativa | Nenhuma mudança ou mudança negativa | Nenhuma mudança ou mudança negativa | Alcançado |
| Alcançado | Nenhuma mudança ou mudança negativa | Nenhuma mudança ou mudança negativa | Nenhuma mudança ou mudança negativa | Nenhuma mudança ou mudança negativa | Nenhuma mudança ou mudança negativa | Nenhuma mudança ou mudança negativa | A caminho | Alcançado | Alcançado |
| A caminho / Avanço lento | Alcançado | Nenhuma mudança ou mudança negativa | Nenhuma mudança ou mudança negativa | Nenhuma mudança ou mudança negativa | Nenhuma mudança ou mudança negativa | Nenhuma mudança ou mudança negativa | Nenhuma mudança ou mudança negativa | Nenhuma mudança ou mudança negativa | A caminho |
| Nenhuma mudança ou mudança negativa | Alcançado | Nenhuma mudança ou mudança negativa | Nenhuma mudança ou mudança negativa | Nenhuma mudança ou mudança negativa | Alcançado | Alcançado | Alcançado | Alcançado | Alcançado |
| Nenhuma mudança ou mudança negativa | A caminho | Nenhuma mudança ou mudança negativa | A caminho | A caminho | Nenhuma mudança ou mudança negativa | A caminho | A caminho | Avanço lento | A caminho |
| Nenhuma mudança ou mudança negativa | Nenhuma mudança ou mudança negativa | Nenhuma mudança ou mudança negativa | A caminho | A caminho | Avanço lento | Nenhuma mudança ou mudança negativa | A caminho | Nenhuma mudança ou mudança negativa | A caminho |

(Continuação...) 47

| | | | | | | | | | |
|-------------------------------------|--------------|-------------------------------------|-------------------------------------|-------------------------------------|-------------------------------------|-------------------------------------|-------------------------------------|-------------------------------------|-------------------------------------|
| Alcançado | Alcançado | Nenhuma mudança ou mudança negativa | Nenhuma mudança ou mudança negativa | Nenhuma mudança ou mudança negativa | Nenhuma mudança ou mudança negativa | Alcançado | Nenhuma mudança ou mudança negativa | A caminho | Avanço lento |
| Alcançado | Alcançado | Nenhuma mudança ou mudança negativa | Nenhuma mudança ou mudança negativa | Nenhuma mudança ou mudança negativa | Nenhuma mudança ou mudança negativa | Alcançado | Nenhuma mudança ou mudança negativa | A caminho | Avanço lento |
| Alcançado | Alcançado | Alcançado | Alcançado | Nenhuma mudança ou mudança negativa | Alcançado | Alcançado | Alcançado | Avanço lento | Alcançado |
| Alcançado | Alcançado | Alcançado | Alcançado | Alcançado | Alcançado | Alcançado | Alcançado | Alcançado | Alcançado |
| Alcançado | Alcançado | Alcançado | Alcançado | Alcançado | Nenhuma mudança ou mudança negativa | Alcançado | Alcançado | Nenhuma mudança ou mudança negativa | Nenhuma mudança ou mudança negativa |
| Alcançado | Alcançado | Alcançado | Alcançado | Alcançado | Alcançado | Alcançado | Alcançado | Alcançado | Alcançado |
| Nenhuma mudança ou mudança negativa | A caminho | Avanço lento | A caminho | Alcançado | Avanço lento | Nenhuma mudança ou mudança negativa | Nenhuma mudança ou mudança negativa | A caminho | Alcançado |
| Avanço lento | Avanço lento | Avanço lento | Avanço lento | Avanço lento | Avanço lento | Nenhuma mudança ou mudança negativa | Nenhuma mudança ou mudança negativa | Avanço lento | Avanço lento |

| | | | | | | | | | |
|--------|--------|--------|--------|--------|--------|--------|--------|--------|--------|
| 44,44% | 44,44% | 27,78% | 27,78% | 27,78% | 27,78% | 38,89% | 33,33% | 22,22% | 38,89% |
| 16,67% | 22,22% | 5,56% | 22,22% | 16,67% | 11,11% | 16,67% | 27,78% | 33,33% | 33,33% |
| 11,11% | 16,67% | 22,22% | 16,67% | 11,11% | 16,67% | 5,56% | 0,00% | 16,67% | 16,67% |
| 27,78% | 16,67% | 44,44% | 33,33% | 44,44% | 44,44% | 38,89% | 38,89% | 27,78% | 11,11% |

| Travesseiro | Vespasiano Correa | Westfalia |
|-------------------------------------|-------------------------------------|-------------------------------------|
| Alcançado | Alcançado | - |
| Alcançado | Alcançado | Alcançado |
| A caminho | A caminho | - |
| A caminho | Avanço lento | - |
| Alcançado | Nenhuma mudança ou mudança negativa | - |
| A caminho | Nenhuma mudança ou mudança negativa | - |
| A caminho | A caminho | - |
| Nenhuma mudança ou mudança negativa | Nenhuma mudança ou mudança negativa | - |
| Nenhuma mudança ou mudança negativa | A caminho | A caminho |
| Nenhuma mudança ou mudança negativa | Avanço lento | Nenhuma mudança ou mudança negativa |

| N° municípios na condição | | | | | |
|---------------------------|----|----|----|---|--------|
| 19 | 13 | 0 | 0 | 4 | 52,78% |
| 8 | 0 | 7 | 21 | 0 | 22,22% |
| 0 | 32 | 0 | 0 | 0 | 0,00% |
| 0 | 20 | 10 | 2 | 4 | 0,00% |
| 12 | 2 | 0 | 18 | 4 | 33,33% |
| 8 | 13 | 1 | 10 | 4 | 22,22% |
| 2 | 5 | 2 | 23 | 4 | 5,56% |
| 23 | 0 | 1 | 8 | 4 | 63,89% |
| 2 | 15 | 9 | 10 | 4 | 5,56% |
| 0 | 13 | 6 | 17 | 0 | 0,00% |

(Continuação...) 49

| | | |
|-------------------------------------|--------------|-----------|
| Alcançado | Alcançado | Alcançado |
| Alcançado | Alcançado | Alcançado |
| Alcançado | Alcançado | Alcançado |
| Alcançado | Alcançado | Alcançado |
| Alcançado | Alcançado | Alcançado |
| Alcançado | Alcançado | Alcançado |
| Nenhuma mudança ou mudança negativa | Avanço lento | - |
| Avanço lento | Avanço lento | - |

| | | | | |
|----|----|----|----|---|
| 17 | 2 | 6 | 11 | 0 |
| 20 | 2 | 5 | 9 | 0 |
| 32 | 0 | 1 | 3 | 0 |
| 35 | 0 | 0 | 1 | 0 |
| 29 | 0 | 0 | 7 | 0 |
| 36 | 0 | 0 | 0 | 0 |
| 8 | 11 | 5 | 8 | 4 |
| 0 | 2 | 24 | 6 | 4 |

| |
|---------|
| 47,22% |
| 55,56% |
| 88,89% |
| 97,22% |
| 80,56% |
| 100,00% |
| 22,22% |
| 0,00% |

| | | |
|--------|--------|--------|
| 50,00% | 44,44% | 77,78% |
| 22,22% | 16,67% | 11,11% |
| 5,56% | 22,22% | 0,00% |
| 22,22% | 16,67% | 11,11% |

| % municípios na condição | | | |
|--------------------------|--------|--------|--------|
| 36,11% | 0,00% | 0,00% | 11,11% |
| 0,00% | 19,44% | 58,33% | 0,00% |
| 88,89% | 0,00% | 0,00% | 0,00% |
| 55,56% | 27,78% | 5,56% | 11,11% |
| 5,56% | 0,00% | 50,00% | 11,11% |
| 36,11% | 2,78% | 27,78% | 11,11% |
| 13,89% | 5,56% | 63,89% | 11,11% |
| 0,00% | 2,78% | 22,22% | 11,11% |
| 41,67% | 25,00% | 27,78% | 11,11% |
| 36,11% | 16,67% | 47,22% | 0,00% |

(Continuação...) 51

| | | | |
|--------|--------|--------|--------|
| 5,56% | 16,67% | 30,56% | 0,00% |
| 5,56% | 13,89% | 25,00% | 0,00% |
| 0,00% | 2,78% | 8,33% | 0,00% |
| 0,00% | 0,00% | 2,78% | 0,00% |
| 0,00% | 0,00% | 19,44% | 0,00% |
| 0,00% | 0,00% | 0,00% | 0,00% |
| 30,56% | 13,89% | 22,22% | 11,11% |
| 5,56% | 66,67% | 16,67% | 11,11% |

(Continuação...) 52

Receita Corrente Líquida* (Anexo 25)

*Igual a Receita Total subtraídas as contribuições ao regime próprio de Previdência e Assistência Social (quando houver), além das compensações relativas à Lei Hauly.

| Municípios | 2000 | 2001 | 2002 | 2003 | 2004 | 2005 |
|------------------------|-------------------------|-------------------------|-------------------------|-------------------------|-------------------------|--------------------------|
| ANTA GORDA | 3.740.278,44 | 4.330.805,65 | 4.239.692,00 | 5.731.109,27 | 6.719.159,00 | 7.820.028,03 |
| ARROIO DO MEIO | 8.854.569,73 | 11.040.454,01 | 12.479.030,63 | 14.686.044,85 | 16.536.044,98 | 18.627.728,71 |
| ARVOREZINHA | 5.105.991,00 | 4.708.626,52 | 5.437.598,00 | 5.437.598,00 | 6.991.512,00 | 8.053.696,60 |
| BOM RETIRO DO SUL | 5.273.319,21 | 5.845.652,79 | 6.391.425,62 | 6.904.146,50 | 8.048.643,25 | 8.755.959,63 |
| CANUDOS DO VALE | 0,00 | 2.107.157,33 | 2.822.218,92 | 3.034.803,60 | 3.457.487,01 | 4.088.070,50 |
| CAPITAO | 2.861.830,00 | 3.580.573,00 | 3.685.957,00 | 4.588.827,00 | 5.364.930,00 | 6.219.901,00 |
| COLINAS | 2.400.205,04 | 2.834.640,88 | 3.389.474,62 | 3.622.191,52 | 4.090.852,33 | 4.838.048,83 |
| COQUEIRO BAIXO | 0,00 | 2.515.563,00 | 3.224.028,00 | 3.348.664,00 | 3.691.691,00 | 4.554.259,70 |
| CRUZEIRO DO SUL | 4.969.124,00 | 5.634.140,68 | 5.931.199,77 | 6.515.198,37 | 7.718.853,98 | 8.558.060,05 |
| DOIS LAJEADOS | 2.500.869,67 | 2.974.668,29 | 3.535.623,96 | 3.948.256,34 | 4.471.468,93 | 5.500.383,46 |
| DOUTOR RICARDO | 2.128.268,00 | 2.554.700,00 | 2.704.322,86 | 3.348.292,02 | 3.666.007,95 | 4.410.549,84 |
| ENCANTADO | 10.163.187,00 | 11.406.693,00 | 12.987.996,96 | 14.802.215,01 | 16.756.269,00 | 19.069.772,00 |
| ESTRELA | 13.797.167,72 | 16.921.925,36 | 18.208.619,71 | 18.860.389,57 | 21.280.314,00 | 25.223.551,00 |
| FAZENDA VILANOVA | 2.176.997,00 | 2.963.801,00 | 3.263.657,00 | 3.647.882,00 | 4.332.812,00 | 5.001.505,00 |
| FORQUETINHA | 0,00 | 2.382.597,20 | 3.037.645,32 | 3.497.249,96 | 3.879.105,11 | 4.548.260,91 |
| ILOPOLIS | 2.744.648,19 | 3.012.811,94 | 3.436.666,79 | 3.661.308,31 | 4.342.083,92 | 5.006.091,36 |
| IMIGRANTE | 3.393.239,81 | 3.786.228,25 | 4.348.713,58 | 4.734.581,83 | 5.257.265,30 | 6.296.284,70 |
| LAJEADO | 29.711.558,89 | 33.224.746,22 | 36.284.170,62 | 43.731.496,00 | 49.923.476,37 | 56.949.796,37 |
| MARQUES DE SOUZA | 2.811.358,82 | 3.547.000,68 | 3.783.351,51 | 4.860.259,71 | 4.968.627,20 | 6.023.869,67 |
| MUCUM | 2.744.159,73 | 2.968.328,72 | 5.040.074,33 | 4.219.509,88 | 4.885.514,73 | 5.417.216,42 |
| NOVA BRESCIA | 3.724.427,96 | 4.093.050,14 | 5.080.841,53 | 5.080.841,53 | 5.755.360,82 | 7.531.353,77 |
| PAVERAMA | 2.510.314,00 | 3.414.616,00 | 3.983.033,00 | 4.820.820,00 | 5.670.253,00 | 6.514.183,00 |
| POCO DAS ANTAS | 2.392.936,92 | 2.681.790,44 | 3.147.889,10 | 3.507.997,83 | 3.878.149,83 | 4.520.197,35 |
| POUSO NOVO | 2.121.916,17 | 2.682.819,73 | 3.022.238,55 | 3.567.291,67 | 3.567.291,67 | 4.862.391,30 |
| PROGRESSO | 3.523.913,00 | 4.011.977,00 | 4.290.273,00 | 5.025.149,00 | 5.025.149,00 | 6.292.100,00 |
| PUTINGA | 2.986.695,95 | 3.533.566,80 | 4.128.227,31 | 4.800.806,80 | 5.515.524,30 | 6.501.787,05 |
| RELVADO | 2.584.026,00 | 2.929.527,00 | 3.520.420,00 | 3.807.360,00 | 4.281.793,00 | 4.917.179,00 |
| ROCA SALES | 3.999.789,67 | 5.559.721,52 | 6.473.767,11 | 7.791.712,74 | 8.736.492,04 | 9.273.945,52 |
| SANTA CLARA DO SUL | 3.127.863,45 | 3.664.706,72 | 4.241.177,48 | 4.744.360,00 | 5.631.750,01 | 6.516.940,71 |
| SERIO | 2.395.317,72 | 2.786.521,30 | 3.100.756,86 | 3.629.458,81 | 4.013.203,53 | 4.810.578,38 |
| TABAI | 1.927.449,43 | 2.383.053,00 | 2.540.099,00 | 3.118.198,00 | 3.669.568,00 | 4.472.082,00 |
| TAQUARI | 9.769.719,03 | 12.894.259,00 | 11.877.552,93 | 16.919.433,52 | 17.635.718,80 | 18.234.630,01 |
| TEUTONIA | 12.816.474,18 | 13.853.855,93 | 15.475.488,22 | 18.333.505,53 | 21.709.002,19 | 22.350.319,07 |
| TRAVESSEIRO | 2.287.456,79 | 2.957.104,87 | 3.571.025,49 | 4.273.464,53 | 4.373.547,13 | 5.178.024,07 |
| VESPASIANO CORREA | 1.938.158,00 | 2.527.169,00 | 3.011.362,95 | 3.386.752,99 | 3.906.728,05 | 5.030.736,00 |
| WESTFALIA | 0,00 | 3.359.235,53 | 3.935.122,05 | 5.019.997,84 | 5.019.997,84 | 7.132.741,82 |
| Vale do Taquari | 163.483.230,52 | 201.674.088,50 | 225.630.741,78 | 261.007.174,53 | 294.771.647,27 | 339.102.222,83 |
| RS (Estado) | 5.260.266.218,83 | 6.088.974.227,43 | 6.754.365.180,11 | 7.824.764.251,70 | 8.737.920.679,43 | 10.330.655.170,17 |
| Vale do Taquari | 163,48 | 201,67 | 225,63 | 261,01 | 294,77 | 339,10 |
| RS (Estado) | 5.260,27 | 6.088,97 | 6.754,37 | 7.824,76 | 8.737,92 | 10.330,66 |

FONTE: adaptado Ministério da Fazenda

Continuação...

| 2006 | 2007 | Diferença 2000/2007* | Coefficiente de Variação %* | Representatividade 2000 | Representatividade 2007 |
|--------------------------|--------------------------|----------------------|-----------------------------|-------------------------|-------------------------|
| 8.157.383,83 | 8.717.887,31 | 133,08% | 31,57% | 2,29% | 2,10% |
| 20.073.281,27 | 23.240.699,34 | 162,47% | 30,96% | 5,42% | 5,60% |
| 8.906.009,37 | 9.528.490,14 | 86,61% | 27,59% | 3,12% | 2,29% |
| 9.098.275,58 | 10.456.121,54 | 98,28% | 23,54% | 3,23% | 2,52% |
| 4.582.074,98 | 5.180.915,28 | 145,87% | 29,65% | 0,00% | 1,25% |
| 6.731.939,00 | 7.836.794,63 | 173,84% | 33,95% | 1,75% | 1,89% |
| 5.269.155,46 | 6.043.915,12 | 151,81% | 30,73% | 1,47% | 1,46% |
| 4.954.093,91 | 5.640.810,40 | 124,24% | 27,52% | 0,00% | 1,36% |
| 9.404.661,65 | 11.375.023,97 | 128,91% | 28,95% | 3,04% | 2,74% |
| 5.935.445,43 | 6.984.194,72 | 179,27% | 34,56% | 1,53% | 1,68% |
| 4.747.505,73 | 5.611.749,52 | 163,68% | 32,99% | 1,30% | 1,35% |
| 19.290.596,33 | 22.455.941,48 | 120,95% | 26,95% | 6,22% | 5,41% |
| 27.090.923,11 | 31.947.755,03 | 131,55% | 27,70% | 8,44% | 7,69% |
| 5.787.711,00 | 6.573.170,00 | 201,94% | 35,40% | 1,33% | 1,58% |
| 4.996.009,77 | 5.849.973,90 | 145,53% | 29,59% | 0,00% | 1,41% |
| 5.507.831,17 | 6.429.485,96 | 134,26% | 30,31% | 1,68% | 1,55% |
| 7.039.041,25 | 7.982.037,27 | 135,23% | 30,23% | 2,08% | 1,92% |
| 62.411.450,73 | 69.282.408,28 | 133,18% | 30,20% | 18,17% | 16,68% |
| 6.392.351,32 | 7.239.522,53 | 157,51% | 30,89% | 1,72% | 1,74% |
| 5.598.625,33 | 6.532.375,12 | 138,05% | 27,86% | 1,68% | 1,57% |
| 7.722.063,73 | 8.715.767,32 | 134,02% | 30,56% | 2,28% | 2,10% |
| 7.123.566,00 | 8.076.786,00 | 221,74% | 36,57% | 1,54% | 1,94% |
| 5.151.602,58 | 5.905.510,21 | 146,79% | 31,34% | 1,46% | 1,42% |
| 5.372.686,41 | 5.774.792,34 | 172,15% | 34,15% | 1,30% | 1,39% |
| 6.765.634,00 | 7.561.124,25 | 114,57% | 26,84% | 2,16% | 1,82% |
| 7.089.760,52 | 8.085.273,06 | 170,71% | 33,66% | 1,83% | 1,95% |
| 5.221.162,00 | 6.059.559,58 | 134,50% | 28,49% | 1,58% | 1,46% |
| 10.025.925,41 | 11.146.469,53 | 178,68% | 30,49% | 2,45% | 2,68% |
| 6.685.250,15 | 7.441.625,00 | 137,91% | 29,56% | 1,91% | 1,79% |
| 5.494.679,18 | 6.224.120,67 | 159,85% | 33,34% | 1,47% | 1,50% |
| 4.953.944,00 | 5.937.784,00 | 208,06% | 38,58% | 1,18% | 1,43% |
| 19.773.440,53 | 21.712.688,96 | 122,24% | 25,79% | 5,98% | 5,23% |
| 24.929.166,73 | 27.176.350,03 | 112,04% | 26,99% | 7,84% | 6,54% |
| 5.677.068,12 | 6.451.322,98 | 182,03% | 32,15% | 1,40% | 1,55% |
| 5.211.445,15 | 6.054.760,24 | 212,40% | 36,97% | 1,19% | 1,46% |
| 7.574.005,44 | 8.118.670,26 | 141,68% | 32,55% | 0,00% | 1,95% |
| 366.745.766,17 | 415.351.875,97 | 154,06% | 30,55% | 3,11% | 3,33% |
| 11.031.359.344,42 | 12.472.901.440,74 | 137,12% | 29,74% | 100,00% | 100,00% |
| 366,75 | 415,35 | | | | |
| 11.031,36 | 12.472,90 | | | | |

Representatividade da Dívida Consolidada Líquida* em relação à Receita Corrente Líquida (Anexo 26)

*corresponde à dívida pública consolidada deduzidas as disponibilidades de caixa, aplicações financeiras e os demais haveres financeiros, considerando-se ainda as obrigações a pagar que deverão ser deduzidas das disponibilidades financeiras. Limitada ao máximo de 120% da RCL.

| Municípios | 2000 | 2001 | 2002 | 2003 | 2004 | 2005 | 2006 | 2007 | Diferença 2000/2007* | Coefficiente de Variação %* |
|--------------------|---------|---------|---------|---------|---------|---------|---------|---------|----------------------|-----------------------------|
| ANTA GORDA | 2,44% | -8,20% | -9,97% | -9,25% | -16,92% | -21,95% | -31,18% | -40,32% | -42,75% | -81,59% |
| ARROIO DO MEIO | 11,17% | 3,40% | -14,30% | -4,40% | -3,72% | -15,83% | -22,70% | -19,36% | -30,53% | -143,58% |
| ARVOREZINHA | 9,94% | 35,09% | 29,60% | 29,60% | 12,09% | -8,87% | -41,47% | -25,72% | -35,67% | 556,22% |
| BOM RETIRO DO SUL | 7,12% | -6,07% | 27,92% | -8,14% | -2,23% | -7,98% | -24,45% | -8,11% | -15,23% | -552,05% |
| CANUDOS DO VALE | 0,00% | -25,10% | -40,55% | -29,28% | -10,96% | -23,29% | -32,48% | -14,42% | -14,42% | -40,68% |
| CAPITAO | -7,59% | -12,22% | -9,54% | -8,51% | -7,58% | -9,50% | -2,89% | -10,82% | -3,23% | -32,47% |
| COLINAS | -0,67% | -11,74% | -5,58% | -5,41% | -8,79% | -8,65% | -6,37% | -12,49% | -11,83% | -51,13% |
| COQUEIRO BAIXO | 0,00% | -19,83% | -22,00% | -20,87% | -26,75% | -20,53% | -19,96% | -12,09% | -12,09% | -21,35% |
| CRUZEIRO DO SUL | 3,79% | -0,57% | -3,82% | -6,08% | -2,89% | -7,88% | -12,95% | -10,29% | -14,08% | -105,89% |
| DOIS LAJEADOS | -3,50% | -3,62% | -6,71% | -1,77% | -1,88% | -7,17% | -3,25% | -4,34% | -0,84% | -49,57% |
| DOUTOR RICARDO | -3,73% | -2,97% | -11,09% | -12,43% | -2,70% | -12,82% | -16,48% | -25,95% | -22,22% | -72,36% |
| ENCANTADO | -4,65% | -5,34% | -12,52% | -16,25% | -15,73% | -21,63% | -33,48% | -34,41% | -29,76% | -62,94% |
| ESTRELA | 21,97% | 16,26% | 7,85% | -14,69% | -9,93% | -13,70% | -25,03% | -37,12% | -59,09% | -301,79% |
| FAZENDA VILANOVA | -6,31% | -10,67% | -3,79% | -5,14% | -5,40% | -14,11% | -21,94% | -7,24% | -0,93% | -65,45% |
| FORQUETINHA | 0,00% | -28,73% | -43,52% | -40,27% | -17,73% | -17,34% | -9,58% | -13,62% | -13,62% | -54,63% |
| ILOPOLIS | -8,67% | 9,60% | -21,02% | -28,70% | -33,29% | -40,32% | -43,94% | -52,20% | -43,53% | -73,89% |
| IMIGRANTE | -0,13% | -10,02% | -6,49% | -5,95% | -2,98% | -7,49% | -5,98% | -8,56% | -8,44% | -52,70% |
| LAJEADO | -5,62% | -11,95% | -17,92% | -19,11% | -16,76% | -25,28% | -25,54% | -19,83% | -14,21% | -37,21% |
| MARQUES DE SOUZA | -8,76% | -9,18% | -23,87% | -16,73% | -9,33% | -11,31% | -18,76% | -23,14% | -14,37% | -41,82% |
| MUÇUM | -7,08% | -9,34% | -10,27% | -11,02% | -8,10% | -6,11% | -3,82% | -5,18% | 1,90% | -33,20% |
| NOVA BRESCIA | 6,00% | 1,72% | -4,29% | -4,29% | -13,45% | -16,89% | -21,03% | -31,82% | -37,82% | -120,05% |
| PAVERAMA | 7,13% | -12,00% | -17,07% | -15,24% | -18,88% | -23,33% | -41,32% | -30,81% | -37,94% | -74,83% |
| POCO DAS ANTAS | -9,27% | -29,11% | -40,87% | -40,81% | -12,21% | -20,55% | -24,42% | -24,04% | -14,77% | -46,33% |
| POUSO NOVO | 4,12% | -0,05% | -6,73% | -1,89% | -1,89% | -8,66% | -17,20% | -26,82% | -30,94% | -137,49% |
| PROGRESSO | 9,41% | 2,51% | 0,92% | -5,85% | -5,85% | -0,88% | 0,30% | -3,52% | -12,93% | -1351,40% |
| PUTINGA | 1,10% | -3,47% | -12,67% | -13,20% | -18,82% | -26,90% | -26,97% | -30,78% | -31,88% | -70,10% |
| RELVADO | 2,19% | 7,36% | -7,85% | -3,43% | -2,37% | -7,95% | -6,66% | -3,75% | -5,94% | -188,70% |
| ROCA SALES | -6,42% | -11,03% | 6,56% | -10,29% | -4,37% | -9,28% | -6,78% | 11,63% | 18,05% | -222,34% |
| SANTA CLARA DO SUL | -0,11% | -7,13% | -10,02% | -11,78% | -7,91% | -10,20% | -6,24% | -7,43% | -7,32% | -46,71% |
| SERIO | -20,04% | -31,65% | -4,70% | -2,37% | -35,28% | -39,82% | -50,25% | -58,46% | -38,42% | -66,53% |
| TABAI | -9,72% | -9,35% | -19,36% | -22,75% | -20,52% | -24,55% | -13,77% | -14,60% | -4,88% | -34,47% |
| TAQUARI | -6,27% | -10,45% | 50,89% | -18,80% | 41,19% | -13,64% | -19,27% | -17,02% | -10,74% | 3425,95% |
| TEUTONIA | 4,06% | 0,66% | -6,14% | -15,34% | -4,74% | -14,98% | -10,88% | -2,27% | -6,33% | -114,41% |
| TRAVESSEIRO | 2,30% | -19,06% | -28,69% | -24,53% | -10,27% | -26,77% | -36,71% | -6,06% | -8,36% | -69,79% |
| VESPASIANO CORREA | 2,64% | -4,94% | -4,64% | -7,51% | -4,95% | -12,74% | -12,81% | -21,16% | -23,79% | -86,95% |
| WESTFALIA | 0,00% | -8,06% | -19,68% | -9,32% | -9,32% | -16,73% | -8,03% | -5,05% | -5,05% | -48,43% |
| Vale do Taquari | -0,37% | -6,81% | -8,94% | -12,27% | -8,92% | -15,99% | -19,56% | -18,25% | -17,89% | -56,55% |
| Estado (RS) | 1,43% | -2,38% | -1,30% | -5,75% | -6,28% | -17,71% | -21,35% | -23,53% | -24,96% | -101,52% |

FONTES: adaptado Ministério da Fazenda

Obs.: devido a indisponibilidade de dados dos municípios de Arvorezinha e Nova Brésia em 2003 e Pouso Novo, Progresso e Westfália em 2004, para efeito de cálculo, foram repetidos os respectivos dados municipais pertinentes aos anos imediatamente anteriores. Considerada base 2001 para os municípios de Canudos do Vale, Coqueiro Baixo, Forquetinha e Westfália.

Representatividade do Serviço da Dívida* em relação à Receita Corrente Líquida (Anexo 27)

* juros e amortizações pagas.

| Municípios | 2000 | 2001 | 2002 | 2003 | 2004 | 2005 | 2006 | 2007 | Diferença 2000/2007* | Coefficiente de Variação %* |
|------------------------|--------------|--------------|--------------|--------------|--------------|--------------|--------------|--------------|----------------------|-----------------------------|
| ANTA GORDA | 3,97% | 3,59% | 3,09% | 2,56% | 1,89% | 2,25% | 2,28% | 2,04% | -48,69% | 28,10% |
| ARROIO DO MEIO | 1,44% | 4,06% | 3,49% | 2,55% | 2,19% | -0,43% | -0,36% | -0,24% | -116,66% | 112,32% |
| ARVOREZINHA | 2,48% | 3,76% | 4,19% | 4,19% | 3,78% | 4,33% | 4,20% | 6,10% | 145,67% | 24,04% |
| BOM RETIRO DO SUL | 4,40% | 8,86% | 6,72% | 7,12% | 4,70% | 2,91% | 3,89% | 3,62% | -17,78% | 39,04% |
| CANUDOS DO VALE | 0,00% | 0,00% | -0,27% | 0,00% | 0,00% | 0,00% | 0,00% | 0,00% | 0,00% | -264,58% |
| CAPITAO | 1,55% | 1,32% | 1,57% | 1,19% | 0,57% | 0,64% | -0,09% | -0,20% | -113,18% | 85,69% |
| COLINAS | 0,87% | 0,55% | -0,78% | -0,93% | -0,75% | -1,06% | -1,26% | -1,83% | -310,92% | -140,54% |
| COQUEIRO BAIXO | 0,00% | 0,00% | 0,00% | -0,06% | -0,44% | -0,63% | -0,21% | -0,31% | -100,00% | -102,33% |
| CRUZEIRO DO SUL | 2,25% | 2,92% | 2,97% | 2,66% | 1,33% | 1,62% | 2,46% | 2,05% | -8,93% | 25,95% |
| DOIS LAJEADOS | 0,66% | 0,00% | 0,00% | 0,00% | 0,00% | 0,00% | 0,00% | 0,00% | -100,00% | 281,02% |
| DOUTOR RICARDO | 0,00% | 0,00% | -0,45% | -0,24% | -0,41% | -0,37% | -0,30% | -0,16% | -100,00% | -72,83% |
| ENCANTADO | 3,51% | 1,81% | 1,81% | 2,87% | 2,13% | 0,79% | 0,26% | 0,35% | -90,07% | 69,27% |
| ESTRELA | 7,19% | 7,92% | 5,19% | 6,48% | 4,20% | 3,74% | 2,23% | 1,52% | -78,79% | 47,95% |
| FAZENDA VILANOVA | 0,08% | 1,34% | 1,88% | 1,78% | 1,57% | 0,65% | 0,14% | 2,10% | 2424,35% | 66,62% |
| FORQUETINHA | 0,00% | 0,00% | -0,72% | -0,06% | 0,00% | 0,00% | 0,00% | 0,51% | 100,00% | -931,15% |
| ILOPOLIS | 8,83% | 9,13% | 4,12% | 3,48% | 2,69% | 2,59% | 3,37% | 2,58% | -70,84% | 59,93% |
| IMIGRANTE | 0,51% | 0,47% | -0,12% | -0,63% | -0,25% | -0,35% | -0,44% | -0,21% | -141,82% | -320,60% |
| LAJEADO | 3,28% | 3,43% | 2,61% | 2,54% | 2,59% | 0,71% | 1,15% | 1,37% | -58,13% | 45,63% |
| MARQUES DE SOUZA | 0,00% | 0,00% | 0,68% | 1,25% | 1,12% | 0,99% | 0,33% | 0,00% | 0,00% | 97,35% |
| MUCUM | 7,61% | 4,04% | 2,24% | 4,18% | 4,25% | 1,34% | 0,63% | 0,53% | -93,05% | 77,31% |
| NOVA BRESCIA | 0,44% | 2,80% | 2,31% | 2,31% | 1,89% | 0,26% | 0,18% | 0,16% | -63,67% | 87,74% |
| PAVERAMA | 1,07% | 3,67% | 3,43% | 2,71% | 2,08% | 0,78% | 2,26% | 3,46% | 223,63% | 45,12% |
| POCO DAS ANTAS | 0,00% | 1,23% | -0,39% | -0,42% | -0,58% | -0,25% | 0,00% | 1,08% | -12,67% | 820,31% |
| POUSO NOVO | 0,84% | 0,41% | 0,12% | 0,09% | 0,09% | 0,07% | 0,04% | 0,10% | -88,12% | 125,35% |
| PROGRESSO | 3,17% | 3,60% | 4,46% | 3,95% | 3,95% | 0,48% | 0,45% | 0,41% | -87,11% | 69,84% |
| PUTINGA | 2,43% | 3,64% | 4,23% | 1,84% | 0,27% | 0,00% | 0,00% | 0,00% | -100,00% | 112,37% |
| RELVADO | 2,98% | 4,75% | 1,84% | 0,29% | 0,46% | 0,69% | 0,75% | 0,88% | -70,47% | 98,62% |
| ROCA SALES | 3,31% | 4,73% | 8,54% | 4,87% | 2,30% | 2,03% | 1,63% | 2,95% | -10,87% | 59,40% |
| SANTA CLARA DO SUL | 2,69% | 2,08% | 1,09% | 0,35% | -0,01% | 0,00% | 0,04% | 0,06% | -97,79% | 134,99% |
| SERIO | 0,36% | 0,50% | 0,28% | 0,27% | -0,16% | 0,00% | 0,00% | 0,00% | -100,00% | 145,03% |
| TABAI | 0,00% | 0,20% | 0,53% | 0,68% | 0,59% | 0,00% | 0,00% | 0,00% | -100,00% | 120,23% |
| TAQUARI | 6,29% | 2,95% | 5,68% | 5,08% | 3,19% | 3,61% | 2,98% | 3,97% | -36,79% | 30,74% |
| TEUTONIA | 5,17% | 5,88% | 4,32% | 2,00% | 0,31% | 0,27% | 0,24% | 2,27% | -56,15% | 89,92% |
| TRAVESSEIRO | 1,30% | 1,63% | 0,61% | 1,25% | 1,40% | -0,25% | -0,36% | 1,25% | -3,46% | 90,51% |
| VESPASIANO CORREA | 1,62% | 1,56% | 2,59% | 1,94% | 1,47% | 0,91% | 0,00% | 0,00% | -100,00% | 72,14% |
| WESTFALIA | 0,00% | 0,00% | 0,00% | 0,36% | 0,36% | 0,00% | 0,00% | 0,00% | 0,00% | 170,78% |
| Vale do Taquari | 2,23% | 2,58% | 2,16% | 1,90% | 1,34% | 0,79% | 0,74% | 1,01% | -54,69% | 44,90% |
| Estado (RS) | 2,96% | 2,97% | 3,54% | 3,39% | 3,11% | 2,85% | 2,43% | 2,56% | -13,49% | 12,70% |

FONTES: adaptado Ministério da Fazenda

Obs.: devido a indisponibilidade de dados dos municípios de Arvorezinha e Nova Bréscia em 2003 e Pouso Novo, Progresso e Westfália em 2004, para efeito de cálculo, foram repetidos os respectivos dados municipais pertinentes aos anos imediatamente anteriores. Considerada base 2001 para os municípios de Canudos do Vale, Coqueiro Baixo, Forquetinha e Westfália.

Representatividade do Serviço da Dívida Líquido* em relação à Receita Corrente Líquida (Anexo 28)

* juros pagos e amortizações pagas descontado as receitas financeiras.

| Municípios | 2000 | 2001 | 2002 | 2003 | 2004 | 2005 | 2006 | 2007 | Diferença 2000/2007* | Coefficiente de Variação %* |
|------------------------|--------------|--------------|--------------|---------------|---------------|---------------|---------------|---------------|----------------------|-----------------------------|
| ANTA GORDA | 3,76% | 3,16% | 2,40% | 0,99% | 0,31% | -1,44% | -2,53% | -1,95% | -5,70% | 409,19% |
| ARROIO DO MEIO | 1,29% | 2,94% | 0,59% | -1,31% | 1,34% | -1,50% | -2,35% | -1,92% | -3,21% | -1644,02% |
| ARVOREZINHA | 2,33% | 2,79% | 2,90% | 2,90% | 1,52% | 0,56% | -0,24% | 1,51% | -0,82% | 65,38% |
| BOM RETIRO DO SUL | 3,87% | 7,85% | 5,42% | 4,79% | 4,70% | 1,08% | 2,55% | 3,01% | -0,87% | 49,24% |
| CANUDOS DO VALE | 0,00% | -1,46% | -0,27% | 0,00% | -1,95% | -1,81% | -4,13% | -3,22% | -1,76% | -80,72% |
| CAPITAO | 1,49% | 1,01% | 1,57% | 0,24% | 0,23% | 0,12% | -0,41% | -0,45% | -1,94% | 166,62% |
| COLINAS | 0,76% | -0,33% | -1,46% | -1,39% | -1,25% | -1,83% | -2,05% | -2,35% | -3,11% | -81,74% |
| COQUEIRO BAIXO | 0,00% | -0,81% | -1,43% | -2,65% | -2,35% | -4,25% | -2,18% | -1,32% | -0,51% | -53,00% |
| CRUZEIRO DO SUL | 1,79% | 2,33% | 2,97% | 2,66% | 0,17% | -1,39% | 0,24% | 0,86% | -0,93% | 124,36% |
| DOIS LAJEADOS | 0,35% | -0,36% | -0,77% | -0,49% | -0,15% | -0,37% | -0,37% | -0,27% | -0,63% | -105,26% |
| DOCTOR RICARDO | -0,01% | -0,31% | -1,46% | -2,59% | -1,38% | -1,86% | -2,01% | -1,65% | -1,64% | -61,06% |
| ENCANTADO | 2,70% | 0,73% | -0,02% | -0,85% | -0,53% | -2,83% | 0,26% | -3,52% | -6,21% | -388,04% |
| ESTRELA | 6,98% | 7,92% | 4,13% | 5,86% | 3,25% | 1,29% | -0,46% | -1,83% | -8,80% | 103,61% |
| FAZENDA VILANOVA | -0,15% | 0,75% | 1,22% | 1,09% | 1,07% | -0,31% | -1,06% | 0,98% | 1,13% | 187,89% |
| FORQUETINHA | 0,00% | -1,50% | -3,28% | -0,06% | -3,14% | -3,20% | -2,01% | -0,24% | 1,26% | -72,08% |
| ILOPOLIS | 7,37% | 7,03% | 1,73% | -0,98% | -1,21% | -2,71% | -2,32% | -2,23% | -9,60% | 498,68% |
| IMIGRANTE | 0,39% | -0,70% | -1,45% | -1,53% | -0,89% | -1,50% | -1,59% | -0,88% | -1,27% | -65,80% |
| LAJEADO | 2,15% | 1,84% | -0,15% | -2,19% | -0,07% | -3,02% | -2,44% | -1,28% | -3,43% | -299,59% |
| MARQUES DE SOUZA | -1,25% | -1,72% | -2,57% | -3,39% | -0,53% | -0,43% | -1,18% | -1,99% | -0,74% | -61,85% |
| MUCUM | 7,49% | 3,41% | 1,63% | 1,82% | 3,37% | 0,86% | 0,30% | 0,29% | -7,20% | 99,86% |
| NOVA BRESCIA | 0,44% | 2,63% | 2,31% | 2,31% | 0,67% | 0,26% | -2,11% | -2,33% | -2,77% | 369,43% |
| PAVERAMA | 0,39% | 2,00% | 1,23% | -0,14% | 0,11% | -2,22% | -1,49% | -0,13% | -0,52% | -4354,58% |
| POCO DAS ANTAS | -1,07% | -0,88% | -3,82% | -7,14% | -1,98% | -1,75% | -2,40% | -1,22% | -0,15% | -82,25% |
| POUSO NOVO | 0,59% | -0,27% | -0,59% | -1,24% | -1,24% | -1,09% | -1,52% | -1,19% | -1,78% | -85,04% |
| PROGRESSO | 3,03% | 3,30% | 3,98% | 3,95% | 3,95% | -0,09% | -0,02% | -0,01% | -3,04% | 85,50% |
| PUTINGA | 1,77% | 2,89% | 3,01% | -0,12% | -1,49% | -3,14% | -3,22% | -2,57% | -4,34% | -736,67% |
| RELVADO | 2,96% | 4,70% | 1,35% | -0,33% | 0,34% | 0,59% | 0,06% | 0,65% | -2,31% | 132,24% |
| ROCA SALES | 2,77% | 3,52% | 7,23% | 3,66% | 1,73% | 0,87% | 0,53% | 2,40% | -0,37% | 74,22% |
| SANTA CLARA DO SUL | 2,35% | 1,26% | -0,41% | -1,46% | -1,37% | -1,66% | -1,10% | -0,48% | -2,83% | -400,45% |
| SERIO | -1,98% | -2,45% | -4,20% | -5,06% | -3,71% | -3,43% | -6,47% | -5,05% | -3,07% | -36,50% |
| TABAI | 0,00% | 0,20% | 0,07% | -0,55% | -0,33% | -1,96% | -1,00% | -0,54% | -0,54% | -137,61% |
| TAQUARI | 6,29% | 2,95% | 5,68% | 5,08% | 2,16% | 3,61% | 1,87% | 3,34% | -2,95% | 42,17% |
| TEUTONIA | 5,02% | 5,40% | 4,32% | -1,40% | -1,47% | -1,67% | -1,59% | 0,83% | -4,19% | 271,28% |
| TRAVESSEIRO | 1,25% | -0,17% | -3,40% | -3,25% | 0,18% | -2,80% | -4,20% | -0,18% | -1,43% | -130,63% |
| VESPASIANO CORREA | 1,51% | -0,03% | 1,00% | -0,02% | 0,33% | -0,67% | -1,95% | -1,47% | -2,98% | -719,37% |
| WESTFALIA | 0,00% | -1,27% | -1,47% | -1,31% | -1,31% | -1,97% | -1,64% | -0,44% | 0,83% | -34,74% |
| Vale do Taquari | 1,85% | 1,62% | 0,78% | -0,11% | -0,03% | -1,16% | -1,40% | -0,75% | -2,60% | 1202,58% |
| Estado (RS) | 1,75% | 1,37% | 1,41% | 0,22% | 0,93% | -0,27% | -0,83% | -0,15% | -1,90% | 169,87% |

FONTE: adaptado Ministério da Fazenda

Obs.: devido a indisponibilidade de dados dos municípios de Arvorezinha e Nova Bréscia em 2003 e Pouso Novo, Progresso e Westfália em 2004, para efeito de cálculo, foram repetidos os respectivos dados municipais pertinentes aos anos imediatamente anteriores. Considerada base 2001 para os municípios de Canudos do Vale, Coqueiro Baixo, Forquetinha e Westfália.

Representatividade dos Custos com Pessoal* em relação à Receita Corrente Líquida (Anexo 29)

*máximo 60% para Estados e Municípios conforme Lei de Responsabilidade Fiscal.

| Municípios | 2000 | 2001 | 2002 | 2003 | 2004 | 2005 | 2006 | 2007 | Diferença 2000/2008* | Coefficiente de Variação %* |
|------------------------|---------------|---------------|---------------|---------------|---------------|---------------|---------------|---------------|----------------------|-----------------------------|
| ANTA GORDA | 51,29% | 49,82% | 46,00% | 41,07% | 42,76% | 34,99% | 38,40% | 46,83% | -4,46% | 12,82% |
| ARROIO DO MEIO | 54,62% | 40,28% | 38,68% | 41,83% | 48,86% | 46,37% | 48,89% | 46,38% | -8,24% | 11,52% |
| ARVOREZINHA | 61,14% | 52,10% | 42,32% | 42,32% | 39,78% | 32,44% | 33,74% | 37,20% | -23,94% | 22,66% |
| BOM RETIRO DO SUL | 70,50% | 62,76% | 44,74% | 45,64% | 44,75% | 47,78% | 52,09% | 45,93% | -24,57% | 18,73% |
| CANUDOS DO VALE | 0,00% | 33,97% | 33,63% | 40,53% | 44,15% | 37,04% | 38,14% | 36,75% | 2,78% | 9,77% |
| CAPITAO | 44,61% | 37,87% | 28,65% | 29,67% | 31,27% | 32,05% | 34,42% | 32,96% | -11,65% | 15,25% |
| COLINAS | 40,52% | 39,60% | 32,89% | 37,07% | 36,89% | 34,29% | 36,20% | 34,30% | -6,22% | 7,26% |
| COQUEIRO BAIXO | 0,00% | 27,26% | 21,81% | 26,56% | 27,45% | 26,11% | 27,89% | 27,79% | 0,53% | 8,06% |
| CRUZEIRO DO SUL | 48,21% | 50,52% | 47,37% | 48,82% | 46,62% | 46,26% | 42,91% | 39,83% | -8,38% | 7,41% |
| DOIS LAJEADOS | 47,70% | 44,08% | 39,13% | 41,10% | 42,11% | 36,11% | 38,51% | 35,52% | -12,18% | 10,11% |
| DOUTOR RICARDO | 35,53% | 40,21% | 29,67% | 28,70% | 32,60% | 29,59% | 32,47% | 30,01% | -5,52% | 12,00% |
| ENCANTADO | 44,48% | 41,61% | 36,60% | 36,54% | 40,68% | 38,44% | 41,03% | 40,68% | -3,80% | 6,73% |
| ESTRELA | 61,62% | 53,95% | 47,19% | 50,22% | 48,63% | 36,67% | 38,68% | 44,95% | -16,67% | 16,81% |
| FAZENDA VILANOVA | 31,72% | 37,15% | 33,66% | 35,64% | 35,10% | 32,29% | 32,40% | 32,76% | 1,04% | 5,69% |
| FORQUETINHA | 0,00% | 33,17% | 29,14% | 31,06% | 32,07% | 35,60% | 36,18% | 34,25% | 1,08% | 7,61% |
| ILOPOLIS | 43,94% | 44,21% | 35,49% | 37,60% | 36,67% | 31,88% | 33,49% | 34,83% | -9,12% | 12,24% |
| IMIGRANTE | 38,94% | 37,64% | 31,18% | 33,75% | 34,75% | 34,13% | 35,85% | 38,35% | -0,59% | 7,42% |
| LAJEADO | 49,28% | 44,57% | 44,38% | 42,21% | 41,66% | 41,17% | 42,25% | 44,45% | -4,84% | 5,97% |
| MARQUES DE SOUZA | 38,58% | 35,25% | 34,90% | 33,42% | 43,33% | 36,37% | 42,14% | 36,87% | -1,71% | 9,36% |
| MUCUM | 53,11% | 55,51% | 32,33% | 38,39% | 37,82% | 42,66% | 44,25% | 42,29% | -10,81% | 17,93% |
| NOVA BRESCIA | 45,59% | 38,93% | 32,50% | 32,50% | 40,32% | 34,16% | 36,18% | 40,74% | -4,85% | 12,25% |
| PAVERAMA | 64,18% | 55,08% | 41,95% | 41,07% | 42,17% | 37,77% | 38,58% | 44,78% | -19,40% | 20,12% |
| POCO DAS ANTAS | 39,11% | 37,91% | 27,06% | 25,94% | 26,31% | 27,22% | 24,18% | 25,44% | -13,67% | 20,13% |
| POUSO NOVO | 51,80% | 42,83% | 32,69% | 33,04% | 33,04% | 34,77% | 34,57% | 34,41% | -17,39% | 18,21% |
| PROGRESSO | 57,28% | 46,84% | 46,49% | 44,07% | 44,07% | 44,87% | 47,24% | 45,92% | -11,35% | 9,11% |
| PUTINGA | 54,74% | 51,95% | 38,21% | 33,62% | 35,59% | 31,78% | 32,69% | 34,91% | -19,83% | 22,93% |
| RELVADO | 42,47% | 38,71% | 29,43% | 33,77% | 37,26% | 33,83% | 37,66% | 34,05% | -8,42% | 11,05% |
| ROCA SALES | 52,26% | 45,32% | 39,72% | 40,47% | 43,66% | 46,07% | 46,65% | 44,74% | -7,52% | 8,71% |
| SANTA CLARA DO SUL | 48,38% | 48,11% | 43,20% | 44,03% | 45,63% | 44,86% | 50,43% | 44,24% | -4,15% | 5,55% |
| SERIO | 51,43% | 46,46% | 37,23% | 37,53% | 40,44% | 31,36% | 32,75% | 34,43% | -17,01% | 17,79% |
| TABAI | 58,22% | 51,54% | 44,75% | 40,97% | 42,10% | 38,81% | 42,58% | 43,74% | -14,48% | 14,13% |
| TAQUARI | 56,89% | 46,43% | 52,48% | 42,92% | 50,86% | 50,26% | 53,45% | 52,83% | -4,05% | 8,57% |
| TEUTONIA | 45,35% | 35,29% | 34,58% | 37,31% | 39,22% | 39,34% | 37,42% | 38,24% | -7,12% | 8,61% |
| TRAVESSEIRO | 41,93% | 32,43% | 26,17% | 26,57% | 30,12% | 26,19% | 31,52% | 28,92% | -13,01% | 17,13% |
| VESPASIANO CORREA | 46,26% | 36,72% | 31,77% | 33,32% | 35,00% | 29,82% | 32,65% | 31,01% | -15,25% | 15,06% |
| WESTFALIA | 0,00% | 30,17% | 30,46% | 29,68% | 29,68% | 31,74% | 34,70% | 37,84% | 7,68% | 9,70% |
| Vale do Taquari | 43,66% | 42,95% | 36,62% | 37,19% | 38,98% | 36,53% | 38,42% | 38,31% | -5,35% | 7,05% |
| Estado (RS) | 53,54% | 49,98% | 48,35% | 49,20% | 47,62% | 40,21% | 41,80% | 44,85% | -8,69% | 9,40% |

FONTE: adaptado Ministério da Fazenda

Obs.: devido a indisponibilidade de dados dos municípios de Arvorezinha e Nova Brésia em 2003 e Pouso Novo, Progresso e Westfália em 2004, para efeito de cálculo, foram repetidos os respectivos dados municipais pertinentes aos anos imediatamente anteriores. Considerada base 2001 para os municípios de Canudos do Vale, Coqueiro Baixo, Forquetinha e Westfália.

Representatividade dos Investimentos em Educação* em relação à Receita Corrente Líquida (Anexo 30)

*mínimo de 25% (LRF)

| Municípios | 2000 | 2001 | 2002 | 2003 | 2004 | 2005 | 2006 | 2007 | Diferença 2002/2007* | Coefficiente de Variação %* |
|------------------------|--------------|--------------|---------------|---------------|---------------|---------------|---------------|---------------|----------------------|-----------------------------|
| ANTA GORDA | 0,00% | 0,00% | 21,23% | 24,00% | 23,29% | 21,17% | 21,27% | 25,43% | 4,20% | 62,36% |
| ARROIO DO MEIO | 0,00% | 0,00% | 31,85% | 33,40% | 0,00% | 31,42% | 32,51% | 31,27% | -0,58% | 82,87% |
| ARVOREZINHA | 0,00% | 0,00% | 28,68% | 28,68% | 27,74% | 28,37% | 25,87% | 27,75% | -0,93% | 61,87% |
| BOM RETIRO DO SUL | 0,00% | 0,00% | 27,17% | 25,38% | 24,20% | 28,78% | 30,03% | 28,07% | 0,90% | 62,37% |
| CANUDOS DO VALE | 0,00% | 0,00% | 24,48% | 26,50% | 29,26% | 26,35% | 27,74% | 28,47% | 4,00% | 44,61% |
| CAPITAO | 0,00% | 0,00% | 20,37% | 29,91% | 32,29% | 27,19% | 28,34% | 26,96% | 6,59% | 63,88% |
| COLINAS | 0,00% | 0,00% | 23,91% | 25,60% | 27,05% | 24,95% | 24,72% | 25,32% | 1,41% | 61,90% |
| COQUEIRO BAIXO | 0,00% | 0,00% | 26,89% | 25,74% | 28,34% | 28,54% | 25,26% | 25,87% | -1,03% | 44,45% |
| CRUZEIRO DO SUL | 0,00% | 0,00% | 28,26% | 28,46% | 26,14% | 26,48% | 27,06% | 28,24% | -0,02% | 61,86% |
| DOIS LAJEADOS | 0,00% | 0,00% | 24,33% | 26,56% | 28,73% | 25,64% | 24,94% | 24,99% | 0,66% | 62,11% |
| DOCTOR RICARDO | 0,00% | 0,00% | 17,69% | 25,58% | 25,35% | 26,47% | 26,95% | 30,42% | 12,73% | 64,47% |
| ENCANTADO | 0,00% | 0,00% | 29,40% | 27,47% | 27,04% | 24,64% | 26,15% | 26,56% | -2,84% | 62,07% |
| ESTRELA | 0,00% | 0,00% | 24,47% | 26,68% | 26,42% | 19,36% | 24,15% | 24,98% | 0,51% | 62,93% |
| FAZENDA VILANOVA | 0,00% | 0,00% | 28,56% | 28,83% | 28,90% | 27,55% | 27,74% | 25,86% | -2,70% | 61,90% |
| FORQUETINHA | 0,00% | 0,00% | 27,94% | 26,83% | 27,79% | 23,66% | 24,35% | 26,69% | -1,24% | 44,69% |
| ILOPOLIS | 0,00% | 0,00% | 24,55% | 24,84% | 23,70% | 23,01% | 22,37% | 23,02% | -1,53% | 61,89% |
| IMIGRANTE | 0,00% | 0,00% | 26,10% | 27,72% | 26,45% | 27,24% | 27,66% | 29,85% | 3,76% | 61,96% |
| LAJEADO | 0,00% | 0,00% | 28,85% | 28,47% | 29,03% | 27,83% | 29,12% | 30,47% | 1,61% | 61,81% |
| MARQUES DE SOUZA | 0,00% | 0,00% | 19,66% | 24,29% | 30,26% | 23,53% | 24,34% | 24,71% | 5,05% | 63,67% |
| MUCUM | 0,00% | 0,00% | 28,59% | 27,00% | 25,63% | 30,05% | 29,29% | 27,46% | -1,13% | 62,06% |
| NOVA BRESCIA | 0,00% | 0,00% | 28,01% | 28,01% | 20,93% | 29,02% | 31,44% | 30,21% | 2,20% | 63,48% |
| PAVERAMA | 0,00% | 0,00% | 23,58% | 22,37% | 26,98% | 22,77% | 24,38% | 27,35% | 3,77% | 62,49% |
| POCO DAS ANTAS | 0,00% | 0,00% | 25,81% | 25,28% | 26,55% | 26,90% | 25,51% | 27,21% | 1,39% | 61,81% |
| POUSO NOVO | 0,00% | 0,00% | 21,81% | 27,27% | 27,27% | 27,41% | 26,96% | 23,54% | 1,73% | 62,63% |
| PROGRESSO | 0,00% | 0,00% | 16,02% | 16,36% | 16,36% | 17,41% | 17,92% | 16,21% | 0,19% | 61,94% |
| PUTINGA | 0,00% | 0,00% | 21,99% | 20,07% | 23,08% | 19,93% | 0,00% | 22,91% | 0,92% | 83,24% |
| RELVADO | 0,00% | 0,00% | 25,16% | 27,75% | 26,01% | 25,84% | 26,81% | 25,33% | 0,18% | 61,86% |
| ROCA SALES | 0,00% | 0,00% | 21,24% | 25,42% | 25,25% | 24,70% | 24,89% | 26,71% | 5,46% | 62,29% |
| SANTA CLARA DO SUL | 0,00% | 0,00% | 27,83% | 27,82% | 26,41% | 26,50% | 28,66% | 26,50% | -1,33% | 61,84% |
| SERIO | 0,00% | 0,00% | 26,70% | 23,90% | 24,77% | 21,08% | 20,94% | 21,69% | -5,02% | 62,75% |
| TABAI | 0,00% | 0,00% | 22,44% | 27,75% | 28,68% | 26,37% | 29,97% | 31,08% | 8,64% | 62,97% |
| TAQUARI | 0,00% | 0,00% | 21,77% | 21,88% | 25,19% | 20,06% | 20,85% | 24,75% | 2,98% | 62,61% |
| TEUTONIA | 0,00% | 0,00% | 23,33% | 24,00% | 0,00% | 29,03% | 27,63% | 25,58% | 2,25% | 83,56% |
| TRAVESSEIRO | 0,00% | 0,00% | 19,85% | 25,20% | 28,19% | 24,75% | 26,36% | 25,48% | 5,63% | 62,99% |
| VESPASIANO CORREA | 0,00% | 0,00% | 24,44% | 24,24% | 26,40% | 24,99% | 26,88% | 28,44% | 4,00% | 62,13% |
| WESTFALIA | 0,00% | 0,00% | 19,36% | 27,31% | 27,31% | 28,37% | 27,71% | 29,51% | 10,15% | 46,44% |
| Vale do Taquari | 0,00% | 0,00% | 24,51% | 26,02% | 24,92% | 25,48% | 25,47% | 26,52% | 2,02% | 61,80% |
| Estado (RS) | 0,00% | 0,00% | 24,59% | 25,94% | 23,40% | 23,85% | 25,37% | 25,94% | 1,35% | 61,91% |

FONTE: adaptado Ministério da Fazenda

Obs.: devido a indisponibilidade de dados dos municípios de Arvorezinha e Nova Bréscia em 2003 e Pouso Novo, Progresso e Westfália em 2004, para efeito de cálculo, foram repetidos os respectivos dados municipais pertinentes aos anos imediatamente anteriores. Considerada base 2001 para os municípios de Canudos do Vale, Coqueiro Baixo, Forquetinha e Westfália.

Representatividade dos Investimentos em Saúde* em relação à Receita Corrente Líquida (Anexo 31)

*mínimo de 15% (LRF)

| Municípios | 2000 | 2001 | 2002 | 2003 | 2004 | 2005 | 2006 | 2007 | Diferença 2002/2007* | Coefficiente de Variação %* |
|------------------------|--------------|--------------|---------------|---------------|---------------|---------------|---------------|---------------|----------------------|-----------------------------|
| ANTA GORDA | 0,00% | 0,00% | 14,57% | 12,11% | 16,26% | 14,45% | 17,02% | 17,70% | 3,13% | 63,53% |
| ARROIO DO MEIO | 0,00% | 0,00% | 14,15% | 16,03% | 0,00% | 16,39% | 15,82% | 16,27% | 2,12% | 83,10% |
| ARVOREZINHA | 0,00% | 0,00% | 13,35% | 13,35% | 14,46% | 14,53% | 16,38% | 14,84% | 1,49% | 62,34% |
| BOM RETIRO DO SUL | 0,00% | 0,00% | 13,12% | 13,38% | 14,37% | 17,67% | 16,60% | 16,43% | 3,30% | 63,28% |
| CANUDOS DO VALE | 0,00% | 0,00% | 11,29% | 13,59% | 19,79% | 16,53% | 17,38% | 19,95% | 8,67% | 49,42% |
| CAPITAO | 0,00% | 0,00% | 15,28% | 14,38% | 18,01% | 17,10% | 17,58% | 17,58% | 2,30% | 62,52% |
| COLINAS | 0,00% | 0,00% | 19,02% | 15,26% | 18,40% | 23,29% | 21,33% | 19,86% | 0,84% | 63,70% |
| COQUEIRO BAIXO | 0,00% | 0,00% | 13,21% | 16,70% | 18,98% | 15,26% | 15,19% | 17,43% | 4,22% | 46,06% |
| CRUZEIRO DO SUL | 0,00% | 0,00% | 14,45% | 15,93% | 17,00% | 0,00% | 20,54% | 19,05% | 4,60% | 84,51% |
| DOIS LAJEADOS | 0,00% | 0,00% | 15,14% | 14,65% | 15,84% | 17,96% | 18,32% | 18,37% | 3,24% | 62,77% |
| DOCTOR RICARDO | 0,00% | 0,00% | 15,77% | 16,27% | 17,97% | 18,66% | 23,50% | 17,26% | 1,49% | 64,08% |
| ENCANTADO | 0,00% | 0,00% | 10,90% | 14,37% | 0,38% | 19,06% | 15,65% | 15,74% | 4,85% | 84,98% |
| ESTRELA | 0,00% | 0,00% | 15,21% | 3,81% | 16,92% | 3,92% | 16,26% | 15,29% | 0,08% | 85,55% |
| FAZENDA VILANOVA | 0,00% | 0,00% | 19,37% | 18,98% | 20,21% | 18,48% | 20,20% | 16,46% | -2,91% | 62,28% |
| FORQUETINHA | 0,00% | 0,00% | 12,13% | 12,87% | 14,36% | 15,51% | 19,53% | 18,31% | 6,19% | 48,58% |
| ILOPOLIS | 0,00% | 0,00% | 13,64% | 15,85% | 17,12% | 15,96% | 18,34% | 16,03% | 2,39% | 62,67% |
| IMIGRANTE | 0,00% | 0,00% | 12,46% | 13,52% | 18,22% | 18,73% | 19,38% | 20,56% | 8,10% | 65,48% |
| LAJEADO | 0,00% | 0,00% | 14,17% | 12,54% | 15,82% | 14,95% | 17,93% | 18,08% | 3,91% | 63,68% |
| MARQUES DE SOUZA | 0,00% | 0,00% | 13,66% | 14,52% | 19,24% | 19,70% | 18,18% | 16,76% | 3,10% | 63,89% |
| MUCUM | 0,00% | 0,00% | 13,92% | 16,66% | 14,22% | 14,50% | 15,32% | 22,45% | 8,53% | 65,69% |
| NOVA BRESCIA | 0,00% | 0,00% | 11,84% | 11,84% | 17,56% | 17,80% | 17,59% | 16,57% | 4,73% | 65,19% |
| PAVERAMA | 0,00% | 0,00% | 20,09% | 18,40% | 12,36% | 18,66% | 21,90% | 18,96% | -1,13% | 64,80% |
| POCO DAS ANTAS | 0,00% | 0,00% | 15,68% | 17,42% | 20,31% | 19,31% | 16,53% | 15,62% | -0,06% | 62,98% |
| POUSO NOVO | 0,00% | 0,00% | 11,67% | 14,92% | 14,92% | 15,03% | 16,06% | 16,15% | 4,48% | 62,96% |
| PROGRESSO | 0,00% | 0,00% | 11,43% | 12,19% | 12,19% | 18,41% | 16,94% | 14,87% | 3,44% | 65,73% |
| PUTINGA | 0,00% | 0,00% | 12,19% | 14,57% | 15,64% | 14,99% | 38,04% | 14,76% | 2,57% | 85,78% |
| RELVADO | 0,00% | 0,00% | 11,73% | 13,44% | 14,49% | 16,61% | 19,11% | 20,65% | 8,92% | 66,27% |
| ROCA SALES | 0,00% | 0,00% | 13,69% | 13,13% | 15,86% | 16,80% | 16,47% | 16,93% | 3,25% | 62,89% |
| SANTA CLARA DO SUL | 0,00% | 0,00% | 14,24% | 13,99% | 17,21% | 17,79% | 19,22% | 15,82% | 1,58% | 63,33% |
| SERIO | 0,00% | 0,00% | 12,74% | 12,32% | 14,80% | 13,60% | 14,06% | 12,80% | 0,06% | 62,22% |
| TABAI | 0,00% | 0,00% | 18,85% | 17,29% | 18,01% | 20,30% | 20,63% | 18,97% | 0,12% | 62,19% |
| TAQUARI | 0,00% | 0,00% | 7,81% | 12,09% | 17,74% | 15,36% | 17,42% | 23,03% | 15,22% | 72,36% |
| TEUTONIA | 0,00% | 0,00% | 14,78% | 14,93% | 0,00% | 18,15% | 18,47% | 20,09% | 5,31% | 84,41% |
| TRAVESSEIRO | 0,00% | 0,00% | 11,80% | 13,32% | 15,87% | 16,45% | 21,81% | 16,13% | 4,33% | 66,33% |
| VESPASIANO CORREA | 0,00% | 0,00% | 16,69% | 16,34% | 20,07% | 17,91% | 17,63% | 18,40% | 1,71% | 62,29% |
| WESTFALIA | 0,00% | 0,00% | 14,63% | 16,09% | 16,09% | 17,42% | 18,57% | 18,63% | 3,99% | 45,21% |
| Vale do Taquari | 0,00% | 0,00% | 14,02% | 14,36% | 15,30% | 16,31% | 18,64% | 17,58% | 3,56% | 63,04% |
| Estado (RS) | 0,00% | 0,00% | 21,51% | 20,82% | 19,03% | 20,41% | 22,16% | 22,02% | 0,51% | 62,04% |

FONTE: adaptado Ministério da Fazenda

Obs.: devido a indisponibilidade de dados dos municípios de Arvorezinha e Nova Bréscia em 2003 e Pouso Novo, Progresso e Westfália em 2004, para efeito de cálculo, foram repetidos os respectivos dados municipais pertinentes aos anos imediatamente anteriores. Considerada base 2001 para os municípios de Canudos do Vale, Coqueiro Baixo, Forquetinha e Westfália.

Representatividade dos Investimentos em relação à Receita Corrente Líquida (Anexo 32)

| Municípios | 2000 | 2001 | 2002 | 2003 | 2004 | 2005 | 2006 | 2007 | Diferença 2000/2008* | Coefficiente de Variação %* |
|------------------------|---------------|---------------|---------------|---------------|---------------|--------------|---------------|---------------|----------------------|-----------------------------|
| ANTA GORDA | 12,57% | 6,09% | 8,57% | 3,31% | 13,20% | 4,76% | 7,71% | 9,27% | -3,29% | 42,77% |
| ARROIO DO MEIO | 16,35% | 13,21% | 9,63% | 9,52% | 14,87% | 5,28% | 8,91% | 22,00% | 5,65% | 42,13% |
| ARVOREZINHA | 15,82% | 12,69% | 11,83% | 11,83% | 7,85% | 6,65% | 8,98% | 20,34% | 4,52% | 37,22% |
| BOM RETIRO DO SUL | 15,03% | 5,75% | 15,52% | 9,56% | 13,28% | 8,99% | 5,82% | 4,87% | -10,16% | 43,64% |
| CANUDOS DO VALE | 0,00% | 20,87% | 19,55% | 32,74% | 13,95% | 14,13% | 11,70% | 38,42% | 17,55% | 47,16% |
| CAPITAO | 10,47% | 8,19% | 22,67% | 12,40% | 12,56% | 13,53% | 15,62% | 13,41% | 2,94% | 31,42% |
| COLINAS | 9,77% | 12,29% | 23,10% | 7,91% | 7,84% | 9,11% | 13,41% | 3,36% | -6,41% | 53,62% |
| COQUEIRO BAIXO | 0,00% | 17,96% | 27,52% | 21,04% | 12,87% | 27,22% | 24,25% | 28,70% | 10,75% | 25,58% |
| CRUZEIRO DO SUL | 14,32% | 8,98% | 12,17% | 9,55% | 14,89% | 1,78% | 13,09% | 12,72% | -1,60% | 38,79% |
| DOIS LAJEADOS | 6,82% | 14,46% | 22,20% | 20,65% | 13,19% | 11,17% | 19,86% | 12,36% | 5,54% | 35,37% |
| DOUTOR RICARDO | 9,05% | 5,47% | 11,53% | 7,69% | 10,74% | 8,10% | 16,73% | 16,15% | 7,10% | 37,54% |
| ENCANTADO | 9,79% | 16,46% | 13,38% | 10,91% | 7,08% | 2,98% | 6,29% | 10,34% | 0,55% | 43,73% |
| ESTRELA | 9,41% | 1,82% | 7,52% | 9,17% | 4,43% | 7,82% | 12,32% | 6,94% | -2,47% | 43,13% |
| FAZENDA VILANOVA | 19,75% | 17,78% | 20,78% | 10,59% | 16,71% | 4,03% | 27,59% | 15,65% | -4,10% | 42,25% |
| FORQUETINHA | 0,00% | 14,18% | 42,87% | 24,64% | 31,20% | 8,64% | 20,67% | 22,95% | 8,77% | 47,44% |
| ILOPOLIS | 9,52% | 11,27% | 15,08% | 7,48% | 5,78% | 23,12% | 8,27% | 4,98% | -4,55% | 55,73% |
| IMIGRANTE | 12,56% | 12,09% | 25,26% | 13,43% | 12,49% | 11,62% | 20,31% | 11,33% | -1,23% | 34,21% |
| LAJEADO | 14,18% | 9,85% | 13,24% | 11,85% | 11,65% | 10,86% | 14,32% | 17,23% | 3,05% | 18,22% |
| MARQUES DE SOUZA | 25,48% | 17,40% | 19,80% | 15,66% | 16,27% | 21,34% | 11,83% | 10,29% | -15,18% | 28,74% |
| MUCUM | 6,39% | 2,73% | 11,37% | 8,19% | 10,41% | 6,54% | 1,65% | 6,28% | -0,11% | 50,29% |
| NOVA BRESCIA | 19,64% | 10,37% | 23,64% | 23,64% | 6,56% | 11,35% | 9,88% | 9,53% | -10,12% | 47,87% |
| PAVERAMA | 26,84% | 8,87% | 20,25% | 8,24% | 11,31% | 13,93% | 16,14% | 11,13% | -15,71% | 43,40% |
| POCO DAS ANTAS | 12,68% | 7,38% | 16,57% | 21,02% | 43,15% | 4,79% | 15,38% | 33,02% | 20,34% | 67,43% |
| POUSO NOVO | 4,73% | 9,40% | 20,66% | 5,85% | 5,85% | 6,23% | 11,41% | 13,47% | 8,73% | 55,60% |
| PROGRESSO | 13,16% | 5,95% | 7,61% | 4,01% | 4,01% | 13,15% | 5,78% | 6,86% | -6,30% | 48,47% |
| PUTINGA | 10,10% | 12,13% | 14,44% | 11,58% | 12,55% | 8,19% | 10,96% | 7,77% | -2,33% | 20,40% |
| RELVADO | 10,64% | 8,24% | 12,65% | 12,80% | 10,44% | 4,60% | 12,19% | 10,85% | 0,22% | 26,59% |
| ROCA SALES | 16,92% | 15,03% | 13,92% | 6,73% | 5,59% | 6,27% | 8,86% | 5,30% | -11,62% | 48,00% |
| SANTA CLARA DO SUL | 11,24% | 11,42% | 14,90% | 8,30% | 11,26% | 4,89% | 5,40% | 5,89% | -5,34% | 39,24% |
| SERIO | 5,41% | 10,96% | 16,57% | 9,65% | 15,82% | 8,93% | 6,54% | 13,68% | 8,27% | 37,62% |
| TABAI | 14,56% | 5,67% | 8,04% | 4,06% | 8,71% | 10,71% | 13,24% | 9,72% | -4,84% | 37,96% |
| TAQUARI | 2,07% | 2,67% | 16,05% | 8,88% | 7,54% | 10,80% | 10,35% | 9,45% | 7,37% | 53,31% |
| TEUTONIA | 10,33% | 5,21% | 11,31% | 8,73% | 10,05% | 10,54% | 32,89% | 8,34% | -1,99% | 70,48% |
| TRAVESSEIRO | 12,90% | 11,12% | 26,11% | 16,67% | 31,45% | 7,79% | 16,68% | 34,70% | 21,80% | 50,24% |
| VESPASIANO CORREA | 23,89% | 20,60% | 26,31% | 13,22% | 18,34% | 9,55% | 24,65% | 16,73% | -7,17% | 30,57% |
| WESTFALIA | 0,00% | 21,07% | 28,67% | 16,33% | 16,33% | 16,16% | 25,19% | 14,64% | -6,44% | 27,18% |
| Vale do Taquari | 11,45% | 10,99% | 17,54% | 12,16% | 13,06% | 9,88% | 13,75% | 13,85% | 2,40% | 18,28% |
| Estado (RS) | 10,30% | 8,20% | 10,39% | 9,73% | 9,51% | 6,98% | 8,95% | 9,77% | -0,53% | 12,47% |

FONTE: adaptado Ministério da Fazenda

Obs.: devido a indisponibilidade de dados dos municípios de Arvorezinha e Nova Bréscia em 2003 e Pouso Novo, Progresso e Westfália em 2004, para efeito de cálculo, foram repetidos os respectivos dados municipais pertinentes aos anos imediatamente anteriores. Considerada base 2001 para os municípios de Canudos do Vale, Coqueiro Baixo, Forquetinha e Westfália.

Representatividade dos FPM em relação à Receita Corrente Líquida (Anexo 33)

| Municípios | 2000 | 2001 | 2002 | 2003 | 2004 | 2005 | 2006 | 2007 | Diferença 2000/2008* | Coefficiente de Variação %* |
|--------------------|--------|--------|--------|--------|--------|--------|--------|--------|----------------------|-----------------------------|
| ANTA GORDA | 33,38% | 32,49% | 41,04% | 31,67% | 29,97% | 32,03% | 34,47% | 37,82% | 4,45% | 10,66% |
| ARROIO DO MEIO | 25,39% | 24,52% | 27,87% | 24,72% | 24,35% | 27,04% | 27,87% | 28,38% | 2,99% | 6,45% |
| ARVOREZINHA | 39,31% | 47,05% | 47,36% | 47,36% | 40,26% | 42,49% | 41,41% | 53,46% | 14,15% | 10,69% |
| BOM RETIRO DO SUL | 26,86% | 27,23% | 36,30% | 35,05% | 33,36% | 38,36% | 41,00% | 42,05% | 15,18% | 16,29% |
| CANUDOS DO VALE | 0,00% | 66,70% | 61,51% | 59,77% | 58,23% | 61,61% | 61,06% | 63,65% | -3,05% | 4,43% |
| CAPITAO | 43,48% | 39,25% | 46,78% | 39,56% | 37,53% | 40,50% | 41,56% | 42,08% | -1,40% | 6,93% |
| COLINAS | 52,08% | 49,58% | 51,33% | 50,12% | 49,22% | 52,06% | 53,09% | 54,56% | 2,48% | 3,55% |
| COQUEIRO BAIXO | 0,00% | 55,87% | 53,84% | 54,17% | 54,54% | 55,31% | 56,47% | 58,46% | 2,59% | 2,88% |
| CRUZEIRO DO SUL | 33,54% | 33,26% | 39,11% | 37,14% | 34,78% | 38,48% | 39,66% | 39,16% | 5,62% | 7,19% |
| DOIS LAJEADOS | 49,98% | 47,25% | 49,21% | 45,98% | 45,03% | 45,79% | 47,13% | 47,21% | -2,77% | 3,58% |
| DOUTOR RICARDO | 58,66% | 55,07% | 64,34% | 54,15% | 54,98% | 57,11% | 58,93% | 58,76% | 0,10% | 5,66% |
| ENCANTADO | 24,60% | 24,64% | 26,79% | 24,52% | 24,04% | 26,42% | 29,00% | 29,37% | 4,77% | 8,01% |
| ESTRELA | 17,84% | 21,46% | 23,41% | 23,02% | 22,44% | 23,03% | 23,34% | 22,83% | 4,99% | 8,38% |
| FAZENDA VILANOVA | 48,78% | 40,31% | 53,21% | 49,68% | 46,47% | 50,36% | 48,34% | 50,17% | 1,39% | 7,85% |
| FORQUETINHA | 0,00% | 58,89% | 57,15% | 51,86% | 51,90% | 54,16% | 56,00% | 59,29% | 0,40% | 5,53% |
| ILOPOLIS | 38,71% | 46,65% | 50,63% | 49,58% | 46,37% | 50,31% | 50,79% | 51,29% | 12,57% | 8,76% |
| IMIGRANTE | 31,27% | 37,15% | 40,01% | 38,34% | 38,30% | 40,00% | 39,74% | 41,31% | 10,04% | 8,12% |
| LAJEADO | 16,83% | 15,85% | 17,90% | 16,60% | 16,13% | 17,69% | 17,93% | 19,04% | 2,21% | 6,23% |
| MARQUES DE SOUZA | 43,10% | 38,34% | 45,99% | 37,34% | 40,53% | 41,81% | 43,77% | 45,55% | 2,45% | 7,52% |
| MUCUM | 38,36% | 34,66% | 41,83% | 43,02% | 41,21% | 46,50% | 49,97% | 50,74% | 12,37% | 12,82% |
| NOVA BRESCIA | 33,56% | 34,34% | 33,82% | 33,82% | 29,17% | 33,44% | 36,23% | 37,83% | 4,27% | 7,34% |
| PAVERAMA | 42,32% | 34,70% | 43,91% | 37,64% | 30,09% | 38,69% | 39,27% | 40,58% | -1,74% | 11,42% |
| POCO DAS ANTAS | 52,24% | 52,40% | 56,12% | 51,75% | 51,92% | 55,72% | 54,31% | 55,84% | 3,60% | 3,56% |
| POUSO NOVO | 58,91% | 52,38% | 57,57% | 51,29% | 51,29% | 51,80% | 52,45% | 57,21% | -1,70% | 5,91% |
| PROGRESSO | 41,03% | 40,97% | 46,98% | 40,70% | 40,70% | 40,76% | 41,53% | 42,12% | 1,08% | 5,09% |
| PUTINGA | 35,53% | 39,77% | 42,15% | 37,91% | 36,50% | 38,74% | 39,46% | 40,78% | 5,25% | 5,61% |
| RELVADO | 48,37% | 47,93% | 49,42% | 47,68% | 47,02% | 51,31% | 53,60% | 54,42% | 6,05% | 5,64% |
| ROCA SALES | 30,71% | 25,13% | 31,13% | 26,09% | 24,89% | 28,32% | 28,03% | 28,57% | -2,14% | 8,47% |
| SANTA CLARA DO SUL | 39,96% | 38,34% | 41,02% | 38,26% | 35,75% | 38,65% | 41,85% | 44,31% | 4,35% | 6,60% |
| SERIO | 52,18% | 50,53% | 56,11% | 50,00% | 50,17% | 52,36% | 50,91% | 52,98% | 0,80% | 3,90% |
| TABAI | 64,85% | 58,97% | 68,50% | 58,22% | 54,87% | 56,32% | 56,47% | 55,53% | -9,32% | 8,26% |
| TEUTONIA | 19,48% | 20,31% | 19,15% | 19,80% | 18,55% | 22,54% | 26,17% | 28,31% | 8,83% | 16,57% |
| TRAVESSEIRO | 54,62% | 47,58% | 48,18% | 42,48% | 46,03% | 48,64% | 49,28% | 51,11% | -3,50% | 7,32% |
| VESPASIANO CORREA | 54,82% | 55,61% | 57,78% | 53,53% | 51,54% | 50,07% | 53,50% | 54,32% | -0,50% | 4,41% |
| WESTFALIA | 0,00% | 42,06% | 44,11% | 36,13% | 36,13% | 35,31% | 36,94% | 40,60% | -1,46% | 8,93% |
| Vale do Taquari | 18,34% | 19,12% | 21,30% | 19,38% | 18,57% | 20,17% | 21,40% | 22,29% | 9,81% | 7,25% |
| RS (Estado) | 35,09% | 40,45% | 44,60% | 40,67% | 39,49% | 42,11% | 43,18% | 44,90% | 3,95% | 7,71% |

Número de Hospitais (Anexo 56)

| Municípios | 2000 | 2001 | 2002 | 2003 | 2004** | 2005** | 2006 | 2007 | 2008 | Diferença 2000/2008* | Coefficiente de Variação* | Representatividade 2000 | Representatividade 2008 |
|--------------------|------|------|------|------|--------|--------|------|------|------|----------------------|---------------------------|-------------------------|-------------------------|
| Anta Gorda | 1 | 1 | 1 | 1 | 1 | 1 | 1 | 1 | 1 | 0,00% | 0,00% | 3,85% | 4,76% |
| Arroio do Meio | 1 | 1 | 1 | 1 | 1 | 1 | 1 | 1 | 1 | 0,00% | 0,00% | 3,85% | 4,76% |
| Arvorezinha | 1 | 1 | 1 | 1 | 1 | 1 | 1 | 1 | 1 | 0,00% | 0,00% | 3,85% | 4,76% |
| Bom Retiro do Sul | 1 | 1 | 1 | 1 | 1 | 1 | 1 | 1 | 1 | 0,00% | 0,00% | 3,85% | 4,76% |
| Canudos do Vale | 0 | 0 | 0 | 0 | 0 | 0 | 0 | 0 | 0 | 0,00% | 0,00% | 0,00% | 0,00% |
| Capitão | 0 | 0 | 0 | 0 | 0 | 0 | 0 | 0 | 0 | 0,00% | 0,00% | 0,00% | 0,00% |
| Colinas | 0 | 0 | 0 | 0 | 0 | 0 | 0 | 0 | 0 | 0,00% | 0,00% | 0,00% | 0,00% |
| Coqueiro Baixo | 0 | 0 | 0 | 0 | 0 | 0 | 0 | 0 | 0 | 0,00% | 0,00% | 0,00% | 0,00% |
| Cruzeiro do Sul | 1 | 1 | 1 | 1 | 1 | 1 | 1 | 1 | 1 | 0,00% | 0,00% | 3,85% | 4,76% |
| Dois Lajeados | 1 | 1 | 1 | 1 | 1 | 1 | 1 | 1 | 1 | 0,00% | 0,00% | 3,85% | 4,76% |
| Doutor Ricardo | 0 | 0 | 0 | 0 | 0 | 0 | 0 | 0 | 0 | 0,00% | 0,00% | 0,00% | 0,00% |
| Encantado | 1 | 1 | 1 | 1 | 1 | 1 | 1 | 1 | 1 | 0,00% | 0,00% | 3,85% | 4,76% |
| Estrela | 1 | 1 | 1 | 1 | 1 | 1 | 1 | 1 | 1 | 0,00% | 0,00% | 3,85% | 4,76% |
| Fazenda Vilanova | 0 | 0 | 0 | 0 | 0 | 0 | 0 | 0 | 0 | 0,00% | 0,00% | 0,00% | 0,00% |
| Forquethina | 0 | 0 | 0 | 0 | 0 | 0 | 0 | 0 | 0 | 0,00% | 0,00% | 0,00% | 0,00% |
| Ilópolis | 1 | 1 | 1 | 1 | 1 | 1 | 1 | 1 | 1 | 0,00% | 0,00% | 3,85% | 4,76% |
| Imigrante | 1 | 1 | 1 | 1 | 1 | 0 | 0 | 0 | 0 | -100,00% | 94,87% | 3,85% | 0,00% |
| Lajeado | 4 | 2 | 1 | 1 | 1 | 1 | 1 | 1 | 1 | -75,00% | 70,19% | 15,38% | 4,76% |
| Marques de Souza | 0 | 0 | 0 | 0 | 0 | 1 | 1 | 1 | 1 | 100,00% | 118,59% | 0,00% | 4,76% |
| Muçum | 1 | 1 | 1 | 1 | 1 | 1 | 1 | 1 | 1 | 0,00% | 0,00% | 3,85% | 4,76% |
| Nova Bréscia | 1 | 1 | 1 | 1 | 1 | 1 | 1 | 1 | 1 | 0,00% | 0,00% | 3,85% | 4,76% |
| Paverama | 1 | 1 | 1 | 1 | 1 | 1 | 1 | 1 | 1 | 0,00% | 0,00% | 3,85% | 4,76% |
| Poço das Antas | 1 | 1 | 0 | 0 | 0 | 0 | 0 | 0 | 0 | -100,00% | 198,43% | 3,85% | 0,00% |
| Pouso Novo | 0 | 0 | 0 | 0 | 0 | 0 | 0 | 0 | 0 | 0,00% | 0,00% | 0,00% | 0,00% |
| Progresso | 1 | 1 | 1 | 1 | 1 | 1 | 1 | 1 | 1 | 0,00% | 0,00% | 3,85% | 4,76% |
| Putinga | 1 | 1 | 1 | 1 | 1 | 1 | 1 | 1 | 1 | 0,00% | 0,00% | 3,85% | 4,76% |
| Relvado | 1 | 1 | 1 | 1 | 1 | 1 | 1 | 0 | 0 | -100,00% | 56,69% | 3,85% | 0,00% |
| Roca Sales | 1 | 1 | 1 | 1 | 1 | 1 | 1 | 1 | 1 | 0,00% | 0,00% | 3,85% | 4,76% |
| Santa Clara do Sul | 1 | 1 | 1 | 1 | 1 | 1 | 1 | 1 | 1 | 0,00% | 0,00% | 3,85% | 4,76% |
| Sério | 0 | 0 | 0 | 0 | 0 | 1 | 1 | 1 | 1 | 100,00% | 118,59% | 0,00% | 4,76% |
| Tabaí | 0 | 0 | 0 | 0 | 0 | 0 | 0 | 0 | 0 | 0,00% | 0,00% | 0,00% | 0,00% |
| Taquari | 1 | 1 | 1 | 1 | 1 | 1 | 1 | 1 | 1 | 0,00% | 0,00% | 3,85% | 4,76% |
| Teutônia | 2 | 2 | 2 | 2 | 2 | 1 | 1 | 1 | 1 | -50,00% | 33,88% | 7,69% | 4,76% |
| Travesseiro | 0 | 0 | 0 | 0 | 0 | 0 | 0 | 0 | 0 | 0,00% | 0,00% | 0,00% | 0,00% |
| Vespasiano Correa | 0 | 0 | 0 | 0 | 0 | 0 | 0 | 0 | 0 | 0,00% | 0,00% | 0,00% | 0,00% |
| Westfália | 0 | 0 | 0 | 0 | 0 | 0 | 0 | 0 | 0 | 0,00% | 0,00% | 0,00% | 0,00% |
| Vale do Taquari | 26 | 24 | 22 | 22 | 22 | 22 | 22 | 21 | 21 | -19,23% | 7,08% | 6,86% | 5,95% |
| RS (Estado) | 379 | 380 | 361 | 362 | 362 | 362 | 359 | 361 | 353 | -6,86% | 2,49% | 100,00% | 100,00% |

Fonte: FEE

* considerada base 2001 para os municípios de Canudos do Vale, Coqueiro Baixo, Forquethina e Westfália.

** Tendo em vista a inexistência de dados nos anos de 2004 e 2005, foram repetidos os números do dados do ano imediatamente anterior

Saúde

| | | 2000 | | 2001 | | 2002 | | 2003 | | 2004 | | | | | |
|--------------------------|-------------------------------|--------------|---------|--------------|---------|--------------|---------|--------------|---------|--------------|---------|---------|---------|--------|--------|
| | | Valor Estado | COREDE | Valor Estado | COREDE | Valor Estado | COREDE | Valor Estado | COREDE | Valor Estado | COREDE | COREDE | COREDE | COREDE | COREDE |
| Internações Hospitalares | Dias de Permanência por Ano | 4.908.768 | 117.821 | 4.823.620 | 112.323 | 4.706.232 | 106.677 | 4.539.266 | 126.361 | 4.588.362 | 109.430 | 105.451 | 106.779 | | 98.505 |
| | Número de Internações por Ano | 799.145 | 26.830 | 789.465 | 25.053 | 773.925 | 23.825 | 751.699 | 28.735 | 754.138 | 25.332 | 24.443 | 24.868 | | 22.522 |
| | Óbitos por Ano | 26.427 | 654 | 27.692 | 692 | 28.535 | 651 | 29.513 | 671 | 31.443 | 749 | 712 | 740 | | 750 |
| | Taxa de Mortalidade por Ano | 3,31 | 2,44 | 3,51 | 2,76 | 3,69 | 2,73 | 3,93 | 2,34 | 4,17 | 2,96 | 2,91 | 2,98 | | 3,33 |
| Número de Hospitais | | 379 | 28 | 380 | 28 | 361 | 27 | 362 | 27 | | | | 21 | 21 | 20 |
| Número de Leitos | | 31.155 | 1.313 | 31.526 | 1.313 | 30.618 | 1.263 | 30.766 | 1.263 | | | 1.058 | 1.057 | 1.047 | 1.077 |

Fonte: FEE

Saúde - Leitos - Existentes

| Municípios | 1993 | 1994 | 1995 | 1996 | 1997 | 1998 | 1999 | 2000 | 2001 | 2002 |
|--------------------|-------|-------|-------|-------|-------|-------|-------|-------|-------|-------|
| Anta Gorda | 36 | 36 | 40 | 40 | 40 | 40 | 40 | 40 | 40 | 40 |
| Arroio do Meio | 77 | 75 | 69 | 69 | 69 | 69 | 69 | 69 | 69 | 69 |
| Arvorezinha | 45 | 45 | 42 | 42 | 42 | 42 | 42 | 42 | 42 | 42 |
| Bom Retiro do Sul | 38 | 38 | 60 | 60 | 60 | 60 | 60 | 60 | 60 | 60 |
| Canudos do Vale | n/d | n/d | n/d | n/d | n/d | n/d | n/d | n/d | n/d | n/d |
| Capitão | n/d | n/d | n/d | n/d | n/d | n/d | n/d | n/d | n/d | n/d |
| Colinas | 0 | 0 | 0 | n/d | n/d | n/d | n/d | n/d | n/d | n/d |
| Coqueiro Baixo | n/d | n/d | n/d | n/d | n/d | n/d | n/d | n/d | n/d | n/d |
| Cruzeiro do Sul | 26 | 37 | 36 | 36 | 36 | 36 | 36 | 36 | 36 | 36 |
| Dois Lajeados | 37 | 37 | 42 | 42 | 42 | 42 | 42 | 42 | 42 | 42 |
| Doutor Ricardo | n/d | n/d | n/d | n/d | n/d | n/d | n/d | n/d | n/d | n/d |
| Encantado | 47 | 47 | 57 | 57 | 61 | 61 | 61 | 61 | 61 | 61 |
| Estrela | 100 | 100 | 91 | 91 | 101 | 102 | 114 | 114 | 114 | 114 |
| Fazenda Vilanova | n/d | n/d | n/d | n/d | n/d | n/d | n/d | n/d | n/d | n/d |
| Forquetinha | n/d | n/d | n/d | n/d | n/d | n/d | n/d | n/d | n/d | n/d |
| Ilópolis | 38 | 38 | 49 | 49 | 49 | 49 | 36 | 36 | 36 | 36 |
| Imigrante | 19 | 19 | 32 | 32 | 32 | 32 | 32 | 32 | 32 | 32 |
| Lajeado | 241 | 241 | 212 | 212 | 141 | 241 | 240 | 240 | 240 | 240 |
| Marques de Souza | n/d | n/d | n/d | 0 | 48 | 0 | 0 | n/d | n/d | n/d |
| Muçum | 31 | 30 | 35 | 35 | 35 | 35 | 35 | 35 | 35 | 35 |
| Nova Bréscia | 31 | 29 | 32 | 32 | 32 | 32 | 32 | 32 | 32 | 32 |
| Paverama | 41 | 38 | 34 | 34 | 34 | 34 | 34 | 34 | 34 | 34 |
| Poço das Antas | 28 | 28 | 50 | 50 | 50 | 50 | 50 | 50 | 50 | n/d |
| Pouso Novo | 0 | 0 | 0 | n/d | n/d | n/d | n/d | n/d | n/d | n/d |
| Progresso | 26 | 26 | 40 | 40 | 40 | 40 | 40 | 40 | 40 | 40 |
| Putinga | 33 | 33 | 31 | 31 | 31 | 31 | 31 | 31 | 31 | 31 |
| Relvado | 17 | 17 | 17 | 17 | 17 | 17 | 17 | 17 | 17 | 17 |
| Roca Sales | 34 | 34 | 46 | 46 | 46 | 46 | 46 | 46 | 46 | 46 |
| Santa Clara do Sul | 24 | 24 | 23 | 23 | 23 | 23 | 23 | 23 | 23 | 23 |
| Sério | 25 | 25 | 20 | 20 | 20 | 0 | 0 | n/d | n/d | n/d |
| Tabaí- | n/d | n/d | n/d | n/d | n/d | n/d | n/d | n/d | n/d | n/d |
| Taquari | 72 | 72 | 80 | 80 | 80 | 80 | 80 | 80 | 80 | 80 |
| Teutônia | 66 | 93 | 98 | 98 | 98 | 98 | 104 | 104 | 104 | 104 |
| Travesseiro | 0 | 0 | 0 | n/d | n/d | n/d | n/d | n/d | n/d | n/d |
| Vespasiano Corrêa | n/d | n/d | n/d | n/d | n/d | n/d | n/d | n/d | n/d | n/d |
| Westfália | n/d | n/d | n/d | n/d | n/d | n/d | n/d | n/d | n/d | n/d |
| TotaldoVale | 1.132 | 1.162 | 1.236 | 1.236 | 1.227 | 1.260 | 1.264 | 1.264 | 1.264 | 1.214 |

Fonte: BDR

Número de Leitos (Anexo 57)

| Municípios | 2000 | 2001 | 2002 | 2007 | Diferença 2000/2007* | Coefficiente de Variação %* | Representatividade 2000 | Representatividade 2007 |
|--------------------|--------|--------|--------|--------|----------------------|-----------------------------|-------------------------|-------------------------|
| Anta Gorda | 40 | 40 | 40 | 38 | -5,00% | 2,53% | 3,16% | 3,63% |
| Arroio do Meio | 69 | 69 | 69 | 74 | 7,25% | 3,56% | 5,46% | 7,07% |
| Arvorezinha | 42 | 42 | 42 | 48 | 14,29% | 6,90% | 3,32% | 4,58% |
| Bom Retiro do Sul | 60 | 60 | 60 | 50 | -16,67% | 8,70% | 4,75% | 4,78% |
| Canudos do Vale | 0 | 0 | 0 | 0 | 0,00% | 0,00% | 0,00% | 0,00% |
| Capitão | 0 | 0 | 0 | 0 | 0,00% | 0,00% | 0,00% | 0,00% |
| Colinas | 0 | 0 | 0 | 0 | 0,00% | 0,00% | 0,00% | 0,00% |
| Coqueiro Baixo | 0 | 0 | 0 | 0 | 0,00% | 0,00% | 0,00% | 0,00% |
| Cruzeiro do Sul | 36 | 36 | 36 | 34 | -5,56% | 2,82% | 2,85% | 3,25% |
| Dois Lajeados | 42 | 42 | 42 | 29 | -30,95% | 16,77% | 3,32% | 2,77% |
| Doutor Ricardo | 0 | 0 | 0 | 0 | 0,00% | 0,00% | 0,00% | 0,00% |
| Encantado | 61 | 61 | 61 | 50 | -18,03% | 9,44% | 4,83% | 4,78% |
| Estrela | 114 | 114 | 114 | 108 | -5,26% | 2,67% | 9,02% | 10,32% |
| Fazenda Vilanova | 0 | 0 | 0 | 0 | 0,00% | 0,00% | 0,00% | 0,00% |
| Forquethina | 0 | 0 | 0 | 0 | 0,00% | 0,00% | 0,00% | 0,00% |
| Ilópolis | 36 | 36 | 36 | 31 | -13,89% | 7,19% | 2,85% | 2,96% |
| Imigrante | 32 | 32 | 32 | 0 | -100,00% | 66,67% | 2,53% | 0,00% |
| Lajeado | 240 | 240 | 240 | 163 | -32,08% | 17,44% | 18,99% | 15,57% |
| Marques de Souza | 0 | 0 | 0 | 43 | 100,00% | 200,00% | 0,00% | 4,11% |
| Muçum | 35 | 35 | 35 | 29 | -17,14% | 8,96% | 2,77% | 2,77% |
| Nova Bréscia | 32 | 32 | 32 | 32 | 0,00% | 0,00% | 2,53% | 3,06% |
| Paverama | 34 | 34 | 34 | 32 | -5,88% | 2,99% | 2,69% | 3,06% |
| Poço das Antas | 50 | 50 | 0 | 0 | -100,00% | 115,47% | 3,96% | 0,00% |
| Pouso Novo | 0 | 0 | 0 | 0 | 0,00% | 0,00% | 0,00% | 0,00% |
| Progresso | 40 | 40 | 40 | 40 | 0,00% | 0,00% | 3,16% | 3,82% |
| Putinga | 31 | 31 | 31 | 26 | -16,13% | 8,40% | 2,45% | 2,48% |
| Relvado | 17 | 17 | 17 | 0 | -100,00% | 66,67% | 1,34% | 0,00% |
| Roca Sales | 46 | 46 | 46 | 41 | -10,87% | 5,59% | 3,64% | 3,92% |
| Santa Clara do Sul | 23 | 23 | 23 | 34 | 47,83% | 21,36% | 1,82% | 3,25% |
| Sério | 0 | 0 | 0 | 17 | 100,00% | 200,00% | 0,00% | 1,62% |
| Tabaí | 0 | 0 | 0 | 0 | 0,00% | 0,00% | 0,00% | 0,00% |
| Taquari | 80 | 80 | 80 | 59 | -26,25% | 14,05% | 6,33% | 5,64% |
| Teutônia | 104 | 104 | 104 | 69 | -33,65% | 18,37% | 8,23% | 6,59% |
| Travesseiro | 0 | 0 | 0 | 0 | 0,00% | 0,00% | 0,00% | 0,00% |
| Vespasiano Correa | 0 | 0 | 0 | 0 | 0,00% | 0,00% | 0,00% | 0,00% |
| Westfália | 0 | 0 | 0 | 0 | 0,00% | 0,00% | 0,00% | 0,00% |
| Vale do Taquari | 1.264 | 1.264 | 1.214 | 1.047 | -17,17% | 8,59% | 4,06% | 3,21% |
| RS (Estado) | 31.155 | 31.526 | 30.618 | 32.602 | 4,64% | 2,66% | 100,00% | 100,00% |

* considerada base 2001 para os municípios de Canudos do Vale, Coqueiro Baixo, Forquethina e Westfália.

Fonte: FEE

Mortalidade Infantil (Anexo 58)

| Municípios | 2000 | 2001 | 2002 | 2003 | 2004 | 2005 | 2006 | 2007 | Diferença 2000/2007* | Coefficiente de Variação %* | Diferença em relação a média 2000 | Diferença em relação a média 2007 |
|--------------------|-------|-------|-------|--------|-------|-------|--------|-------|----------------------|-----------------------------|-----------------------------------|-----------------------------------|
| Anta Gorda | 0,00 | 0,00 | 0,00 | 0,00 | 0,00 | 0,00 | 18,87 | 38,46 | 100,00% | 199,06% | 0,00% | 113,99% |
| Arroio do Meio | 5,32 | 16,13 | 14,71 | 4,95 | 0,00 | 0,00 | 5,81 | 5,85 | 9,96% | 90,46% | -78,90% | -67,45% |
| Arvorezinha | 19,74 | 0,00 | 18,99 | 8,77 | 19,87 | 30,08 | 16,13 | 7,94 | -59,78% | 61,16% | -21,72% | -55,82% |
| Bom Retiro do Sul | 32,89 | 14,29 | 12,90 | 20,98 | 7,75 | 7,04 | 7,52 | 0,00 | -100,00% | 78,65% | 30,43% | 0,00% |
| Canudos do Vale | | | | | | | 105,25 | | 0,00% | 0,00% | 0,00% | 0,00% |
| Capitão | | | | | 35,71 | | | | 0,00% | 0,00% | 0,00% | 0,00% |
| Colinas | | | | | | | | | 0,00% | 0,00% | 0,00% | 0,00% |
| Coqueiro Baixo | | | | | | | | | 0,00% | 0,00% | 0,00% | 0,00% |
| Cruzeiro do Sul | 37,38 | 10,75 | 10,31 | 17,54 | 0,00 | 0,00 | 8,62 | 9,52 | -74,53% | 100,80% | 48,23% | -47,03% |
| Dois Lajeados | | | | | | 38,46 | | | 0,00% | 0,00% | 0,00% | 0,00% |
| Doutor Ricardo | | | | | 55,56 | 0,00 | 71,43 | | 0,00% | 88,61% | 0,00% | 0,00% |
| Encantado | 3,86 | 9,35 | 24,00 | 4,44 | 27,27 | 10,31 | 19,14 | 0,00 | -100,00% | 81,60% | -84,69% | 0,00% |
| Estrela | 7,04 | 5,08 | 5,28 | 11,20 | 5,32 | 5,76 | 5,62 | 12,16 | 72,73% | 39,70% | -72,08% | -32,34% |
| Fazenda Vilanova | 24,39 | 32,26 | 27,78 | | 19,23 | 0,00 | 0,00 | 0,00 | -100,00% | 97,16% | -3,28% | 0,00% |
| Forquetinha | | 19,23 | | 17,86 | | | | 37,04 | 100,00% | 43,30% | 0,00% | 106,09% |
| Ilópolis | | | | | | | | | 0,00% | 0,00% | 0,00% | 0,00% |
| Imigrante | 27,03 | | | 55,56 | | | | | -100,00% | 48,85% | 7,19% | 0,00% |
| Lajeado | 10,61 | 7,58 | 11,72 | 7,13 | 12,39 | 12,13 | 15,66 | 9,47 | -10,74% | 25,72% | -57,93% | -47,31% |
| Marques de Souza | 62,50 | | 26,32 | | | | | | -100,00% | 57,61% | 147,84% | 0,00% |
| Muçum | 44,44 | 25,00 | | 22,73 | | | 19,23 | | -100,00% | 40,62% | 76,23% | 0,00% |
| Nova Bréscia | | | | | | 27,78 | | | 0,00% | 0,00% | 0,00% | 0,00% |
| Paverama | 50,00 | | | 17,86 | | 15,87 | 22,99 | 23,81 | -52,38% | 52,75% | 98,28% | 32,48% |
| Poço das Antas | 41,67 | 58,82 | | 58,82 | | 76,92 | | | -100,00% | 24,37% | 65,24% | 0,00% |
| Pouso Novo | | | | 100,00 | | | | | 0,00% | 0,00% | 0,00% | 0,00% |
| Progresso | 21,05 | | 12,66 | | 11,11 | | 41,67 | 12,05 | -42,76% | 65,49% | -16,53% | -32,95% |
| Putinga | 17,86 | | | | 22,22 | 44,44 | | 24,39 | 36,56% | 43,31% | -29,18% | 35,70% |
| Relvado | | 52,63 | | | | 62,50 | | | 0,00% | 12,12% | 0,00% | 0,00% |
| Roca Sales | | | | 10,87 | 32,97 | 37,97 | 9,17 | 10,31 | 100,00% | 69,17% | 0,00% | -42,64% |
| Santa Clara do Sul | | | | | 34,48 | 37,74 | | 13,51 | 100,00% | 46,01% | 0,00% | -24,83% |
| Sério | 32,26 | | 68,97 | 35,71 | | | | | -100,00% | 44,41% | 27,93% | 0,00% |
| Tabaí | 48,78 | | 25,64 | | 27,03 | 30,30 | | | -100,00% | 32,61% | 93,44% | 0,00% |
| Taquari | 8,36 | 13,40 | 10,23 | 10,64 | 15,71 | 7,87 | 14,88 | 17,70 | 111,72% | 29,17% | -66,85% | -1,52% |
| Teutônia | 9,17 | 14,23 | 6,39 | 12,70 | 13,56 | 16,95 | 5,93 | | -100,00% | 37,11% | -63,64% | 0,00% |
| Travesseiro | | | | | | | | 83,33 | 100,00% | 0,00% | 0,00% | 363,64% |
| Vespasiano Correa | | | | | | | | | 0,00% | 0,00% | 0,00% | 0,00% |
| Westfália | | | | | | | | | 0,00% | 0,00% | 0,00% | 0,00% |
| Vale do Taquari | 25,22 | 18,58 | 18,39 | 23,21 | 18,90 | 22,01 | 22,82 | 17,97 | -28,73% | 13,19% | 67,22% | 41,19% |
| RS (Estado) | 15,08 | 15,68 | 15,60 | 15,94 | 15,12 | 13,64 | 13,11 | 12,73 | -15,58% | 8,62% | 100,00% | 100,00% |

* considerada base 2001 para os municípios de Canudos do Vale, Coqueiro Baixo, Forquetinha e Westfália.

Fonte: FEE

Demografia - Mortalidade Infantil

| | 2000 | | 2001 | | 2002 | | 2003 | | 2004 | 2005 | 2006 | 2007 |
|--|--------------|--------|--------------|--------|--------------|--------|--------------|--------|--------------|--------------|--------------|--------------|
| | Valor Estado | COREDE | Valor Estado | COREDE | Valor Estado | COREDE | Valor Estado | COREDE | Valor Estado | Valor Estado | Valor Estado | Valor Estado |
| Coeficiente de Mortalidade Infantil (por mil nascidos vivos) | 15,08 | 13,87 | 15,68 | 9,56 | 15,6 | 12,77 | 15,94 | 10,07 | 15,12 | 13,64 | 13,11 | 12,73 |

Fonte: FEE

Esperança de Vida (Anexo 59)

| Municípios | 2000 | 2001 | 2002 | 2003 | 2004 | 2005 | 2006 | 2007 | 2008 | Diferença 2000/2008* | Coefficiente de Variação %* | Diferença em relação a média 2000 (anos) | Diferença em relação a média |
|--------------------|--------------|------|------|------|------|------|------|------|------|----------------------|-----------------------------|--|------------------------------|
| Anta Gorda | 73,84 | | | | | | | | | 0,00% | 0,00% | 0,28 | |
| Arroio do Meio | 75,56 | | | | | | | | | 0,00% | 0,00% | 2,00 | |
| Arvorezinha | 73,84 | | | | | | | | | 0,00% | 0,00% | 0,28 | |
| Bom Retiro do Sul | 71,27 | | | | | | | | | 0,00% | 0,00% | -2,29 | |
| Canudos do Vale | 71,27 | | | | | | | | | 0,00% | 0,00% | -2,29 | |
| Capitão | 75,56 | | | | | | | | | 0,00% | 0,00% | 2,00 | |
| Colinas | 74,18 | | | | | | | | | 0,00% | 0,00% | 0,62 | |
| Coqueiro Baixo | 73,84 | | | | | | | | | 0,00% | 0,00% | 0,28 | |
| Cruzeiro do Sul | 74,31 | | | | | | | | | 0,00% | 0,00% | 0,75 | |
| Dois Lajeados | 74,69 | | | | | | | | | 0,00% | 0,00% | 1,13 | |
| Doutor Ricardo | 73,98 | | | | | | | | | 0,00% | 0,00% | 0,42 | |
| Encantado | 71,8 | | | | | | | | | 0,00% | 0,00% | -1,76 | |
| Estrela | 73,01 | | | | | | | | | 0,00% | 0,00% | -0,55 | |
| Fazenda Vilanova | 72,69 | | | | | | | | | 0,00% | 0,00% | -0,87 | |
| Forquetinha | 75,56 | | | | | | | | | 0,00% | 0,00% | 2,00 | |
| Ilópolis | 68,73 | | | | | | | | | 0,00% | 0,00% | -4,83 | |
| Imigrante | 74,12 | | | | | | | | | 0,00% | 0,00% | 0,56 | |
| Lajeado | 73,57 | | | | | | | | | 0,00% | 0,00% | 0,01 | |
| Marques de Souza | 74,75 | | | | | | | | | 0,00% | 0,00% | 1,19 | |
| Muçum | 76,16 | | | | | | | | | 0,00% | 0,00% | 2,60 | |
| Nova Bréscia | 75,56 | | | | | | | | | 0,00% | 0,00% | 2,00 | |
| Paverama | 74,64 | | | | | | | | | 0,00% | 0,00% | 1,08 | |
| Poço das Antas | 76,48 | | | | | | | | | 0,00% | 0,00% | 2,92 | |
| Pouso Novo | 75,06 | | | | | | | | | 0,00% | 0,00% | 1,50 | |
| Progresso | 68,9 | | | | | | | | | 0,00% | 0,00% | -4,66 | |
| Putinga | 73,84 | | | | | | | | | 0,00% | 0,00% | 0,28 | |
| Relvado | 70,26 | | | | | | | | | 0,00% | 0,00% | -3,30 | |
| Roca Sales | 74,74 | | | | | | | | | 0,00% | 0,00% | 1,18 | |
| Santa Clara do Sul | 71,29 | | | | | | | | | 0,00% | 0,00% | -2,27 | |
| Sério | 75,01 | | | | | | | | | 0,00% | 0,00% | 1,45 | |
| Tabaí | 75,06 | | | | | | | | | 0,00% | 0,00% | 1,50 | |
| Taquari | 68,9 | | | | | | | | | 0,00% | 0,00% | -4,66 | |
| Teutônia | 72,51 | | | | | | | | | 0,00% | 0,00% | -1,05 | |
| Travesseiro | 72,06 | | | | | | | | | 0,00% | 0,00% | -1,50 | |
| Vespasiano Correa | 75,56 | | | | | | | | | 0,00% | 0,00% | 2,00 | |
| Westfalia | 75,56 | | | | | | | | | 0,00% | 0,00% | 2,00 | |
| Vale do Taquari | 73,56 | | | | | | | | | 0,00% | 0,00% | 1,51 | |
| RS (Estado) | 72,05 | | | | | | | | | 0,00% | 0,00% | | |

Fonte: FEE

Número de internações (Anexo 60)

| Municípios | 2000 | 2001 | 2002 | 2003 | 2004 | 2005 | 2006 | 2007 | 2008 | Diferença 2000/2008* | Coefficiente de Variação %* | Representatividade 2000 | Representatividade 2008 |
|------------------------|----------------|----------------|----------------|----------------|----------------|----------------|----------------|----------------|----------------|----------------------|-----------------------------|-------------------------|-------------------------|
| Anta Gorda | 521 | 547 | 492 | 516 | 421 | 450 | 459 | 459 | 450 | -13,63% | 8,65% | 2,05% | 2,00% |
| Arroio do Meio | 1.471 | 1.446 | 1.594 | 1.365 | 1.193 | 1.223 | 1.137 | 1.137 | 1.083 | -26,38% | 13,89% | 5,77% | 4,81% |
| Arvorezinha | 1.122 | 975 | 957 | 905 | 1.040 | 885 | 891 | 891 | 803 | -28,43% | 10,11% | 4,40% | 3,57% |
| Bom Retiro do Sul | 1.078 | 1.026 | 994 | 913 | 812 | 788 | 755 | 755 | 699 | -35,16% | 15,79% | 4,23% | 3,10% |
| Canudos do Vale | | | | | | | | | | 0,00% | 0,00% | 0,00% | 0,00% |
| Capitão | | | | | | | | | | 0,00% | 0,00% | 0,00% | 0,00% |
| Colinas | | | | | | | | | | 0,00% | 0,00% | 0,00% | 0,00% |
| Coqueiro Baixo | | | | | | | | | | 0,00% | 0,00% | 0,00% | 0,00% |
| Cruzeiro do Sul | 823 | 804 | 746 | 769 | 809 | 700 | 674 | 674 | 618 | -24,91% | 9,81% | 3,23% | 2,74% |
| Dois Lajeados | 448 | 481 | 370 | 309 | 363 | 280 | 333 | 333 | 339 | -24,33% | 17,85% | 1,76% | 1,51% |
| Doutor Ricardo | | | | | | | | | | 0,00% | 0,00% | 0,00% | 0,00% |
| Encantado | 1.466 | 1.464 | 1.466 | 1.378 | 1.356 | 1.348 | 1.274 | 1.274 | 1.525 | 4,02% | 6,47% | 5,75% | 6,77% |
| Estrela | 2.659 | 2.594 | 2.403 | 2.634 | 2.683 | 2.845 | 2.626 | 2.626 | 2.475 | -6,92% | 4,78% | 10,44% | 10,99% |
| Fazenda Vilanova | | | | | | | | | | 0,00% | 0,00% | 0,00% | 0,00% |
| Forquetinha | | | | | | | | | | 0,00% | 0,00% | 0,00% | 0,00% |
| Ilópolis | 461 | 412 | 385 | 358 | 352 | 306 | 351 | 351 | 244 | -47,07% | 17,14% | 1,81% | 1,08% |
| Imigrante | 245 | 144 | 75 | | | | | | | -100,00% | 55,28% | 0,96% | 0,00% |
| Lajeado | 6.064 | 5.977 | 5.548 | 5.750 | 5.627 | 5.454 | 5.978 | 5.978 | 6.962 | 14,81% | 7,51% | 23,80% | 30,91% |
| Marques de Souza | 0 | 0 | 0 | 390 | 914 | 871 | 952 | 952 | 912 | 0,00% | 81,21% | 0,00% | 4,05% |
| Muçum | 667 | 628 | 549 | 507 | 656 | 494 | 489 | 489 | 290 | -56,52% | 21,87% | 2,62% | 1,29% |
| Nova Bréscia | 650 | 556 | 525 | 522 | 554 | 478 | 544 | 544 | 446 | -31,38% | 10,57% | 2,55% | 1,98% |
| Paverama | 664 | 565 | 502 | 466 | 424 | 423 | 408 | 408 | 373 | -43,83% | 19,76% | 2,61% | 1,66% |
| Poço das Antas | | | | | | | | | | 0,00% | 0,00% | 0,00% | 0,00% |
| Pouso Novo | | | | | | | | | | 0,00% | 0,00% | 0,00% | 0,00% |
| Progresso | 1.066 | 1.166 | 933 | 1.055 | 1.211 | 1.119 | 1.053 | 1.053 | 1.013 | -4,97% | 7,66% | 4,18% | 4,50% |
| Putinga | 406 | 380 | 349 | 329 | 307 | 319 | 298 | 298 | 252 | -37,93% | 14,25% | 1,59% | 1,12% |
| Relvado | 186 | 170 | 154 | 116 | 95 | 66 | 23 | | | -100,00% | 50,94% | 0,73% | 0,00% |
| Roca Sales | 1.097 | 723 | 604 | 585 | 633 | 518 | 580 | 580 | 451 | -58,89% | 29,07% | 4,31% | 2,00% |
| Santa Clara do Sul | 247 | 231 | 285 | 665 | 649 | 767 | 620 | 620 | 62 | -74,90% | 54,81% | 0,97% | 0,28% |
| Sério | | | | 331 | 104 | 575 | 545 | 545 | 70 | 0,00% | 63,67% | 0,00% | 0,31% |
| Tabaí | | | | | | | | | | 0,00% | 0,00% | 0,00% | 0,00% |
| Taquari | 2.047 | 1.924 | 2.027 | 4.607 | 3.811 | 3.009 | 2.883 | 2.883 | 1.583 | -22,67% | 35,73% | 8,04% | 7,03% |
| Teutônia | 2.086 | 1.892 | 1.981 | 1.262 | 1.318 | 1.525 | 1.995 | 1.995 | 1.872 | -10,26% | 17,80% | 8,19% | 8,31% |
| Travesseiro | | | | | | | | | | 0,00% | 0,00% | 0,00% | 0,00% |
| Vespasiano Correa | | | | | | | | | | 0,00% | 0,00% | 0,00% | 0,00% |
| Westfália | | | | | | | | | | 0,00% | 0,00% | 0,00% | 0,00% |
| Vale do Taquari | 25.474 | 24.105 | 22.939 | 25.732 | 25.332 | 24.443 | 24.868 | 24.845 | 22.522 | -11,59% | 4,55% | 3,19% | 3,16% |
| RS (Estado) | 799.145 | 789.465 | 773.925 | 751.699 | 754.138 | 734.871 | 746.774 | 746.774 | 712.450 | -10,85% | 3,57% | 100,00% | 100,00% |

* considerada base 2001 para os municípios de Canudos do Vale, Coqueiro Baixo, Forquetinha e Westfália.

Fonte: FEE

Dias de internação (Anexo 61)

| Municípios | 2000 | 2001 | 2002 | 2003 | 2004 | 2005 | 2006 | 2007 | 2008 | Diferença 2000/2008* | Coefficiente de Variação %* | Representatividade 2000 | Representatividade 2008 |
|------------------------|------------------|------------------|------------------|------------------|------------------|------------------|------------------|------------------|------------------|----------------------|-----------------------------|-------------------------|-------------------------|
| Anta Gorda | 1.776 | 1.898 | 1.747 | 1.741 | 1.515 | 1.585 | 1.634 | 1.634 | 1.634 | -8,00% | 6,87% | 1,57% | 1,66% |
| Arroio do Meio | 5.829 | 6.474 | 6.572 | 5.916 | 4.708 | 4.774 | 4.564 | 4.564 | 4.656 | -20,12% | 15,90% | 5,16% | 4,73% |
| Arvorezinha | 4.521 | 4.354 | 4.058 | 3.758 | 4.091 | 3.252 | 3.550 | 3.550 | 3.131 | -30,75% | 12,64% | 4,00% | 3,18% |
| Bom Retiro do Sul | 4.354 | 4.777 | 5.094 | 4.972 | 3.622 | 3.305 | 3.038 | 3.038 | 2.924 | -32,84% | 22,95% | 3,86% | 2,97% |
| Canudos do Vale | | | | | | | | | | 0,00% | 0,00% | 0,00% | 0,00% |
| Capitão | | | | | | | | | | 0,00% | 0,00% | 0,00% | 0,00% |
| Colinas | | | | | | | | | | 0,00% | 0,00% | 0,00% | 0,00% |
| Coqueiro Baixo | | | | | | | | | | 0,00% | 0,00% | 0,00% | 0,00% |
| Cruzeiro do Sul | 3.235 | 3.045 | 2.993 | 2.707 | 2.733 | 2.585 | 2.522 | 2.522 | 2.588 | -20,00% | 9,36% | 2,86% | 2,63% |
| Dois Lajeados | 2.329 | 2.426 | 1.877 | 1.647 | 1.593 | 1.350 | 1.396 | 1.396 | 1.605 | -31,09% | 22,99% | 2,06% | 1,63% |
| Doutor Ricardo | | | | | | | | | | 0,00% | 0,00% | 0,00% | 0,00% |
| Encantado | 5.925 | 5.956 | 5.646 | 5.307 | 5.416 | 5.524 | 5.296 | 5.296 | 5.145 | -13,16% | 5,24% | 5,25% | 5,22% |
| Estrela | 12.428 | 12.152 | 11.991 | 13.052 | 13.433 | 14.712 | 13.413 | 13.413 | 11.177 | -10,07% | 8,10% | 11,01% | 11,35% |
| Fazenda Vilanova | | | | | | | | | | 0,00% | 0,00% | 0,00% | 0,00% |
| Forquetinha | | | | | | | | | | 0,00% | 0,00% | 0,00% | 0,00% |
| Ilópolis | 1.940 | 1.991 | 2.684 | 1.627 | 1.561 | 1.338 | 1.544 | 1.544 | 1.211 | -37,58% | 25,67% | 1,72% | 1,23% |
| Imigrante | 970 | 579 | 286 | | | | | | | -100,00% | 56,10% | 0,86% | 0,00% |
| Lajeado | 32.332 | 30.216 | 27.190 | 27.879 | 27.356 | 25.051 | 27.166 | 27.166 | 31.965 | -1,14% | 8,65% | 28,63% | 32,45% |
| Marques de Souza | | | | 1.871 | 4.151 | 4.032 | 4.281 | 4.281 | 4.445 | 100,00% | 25,40% | 0,00% | 4,51% |
| Muçum | 2.161 | 2.159 | 1.864 | 1.931 | 2.520 | 2.239 | 2.006 | 2.006 | 1.328 | -38,55% | 16,09% | 1,91% | 1,35% |
| Nova Bréscia | 2.952 | 2.211 | 2.267 | 2.453 | 2.801 | 2.412 | 2.890 | 2.890 | 2.458 | -16,73% | 11,17% | 2,61% | 2,50% |
| Paverama | 2.463 | 2.129 | 1.842 | 1.755 | 1.640 | 1.663 | 1.620 | 1.620 | 1.605 | -34,84% | 16,26% | 2,18% | 1,63% |
| Poço das Antas | | | | | | | | | | 0,00% | 0,00% | 0,00% | 0,00% |
| Pouso Novo | | | | | | | | | | 0,00% | 0,00% | 0,00% | 0,00% |
| Progresso | 4.906 | 5.275 | 4.554 | 4.927 | 5.387 | 5.038 | 4.740 | 4.740 | 4.397 | -10,38% | 6,55% | 4,34% | 4,46% |
| Putinga | 1.739 | 1.597 | 1.466 | 1.390 | 1.201 | 1.234 | 1.025 | 1.025 | 910 | -47,67% | 21,84% | 1,54% | 0,92% |
| Relvado | 589 | 558 | 495 | 364 | 298 | 211 | 69 | 69 | | -100,00% | 62,31% | 0,52% | 0,00% |
| Roca Sales | 4.530 | 2.758 | 2.293 | 2.229 | 2.314 | 1.916 | 2.107 | 2.107 | 1.910 | -57,84% | 33,13% | 4,01% | 1,94% |
| Santa Clara do Sul | 927 | 918 | 1.224 | 2.108 | 2.059 | 2.731 | 2.454 | 2.454 | 240 | -74,11% | 51,82% | 0,82% | 0,24% |
| Sério | | | | 1.361 | 341 | 1.972 | 1.642 | 1.642 | 310 | 100,00% | 58,86% | 0,00% | 0,31% |
| Tabaí | | | | | | | | | | 0,00% | 0,00% | 0,00% | 0,00% |
| Taquari | 9.859 | 10.215 | 10.003 | 17.657 | 14.831 | 11.401 | 10.553 | 10.553 | 6.862 | -30,40% | 27,68% | 8,73% | 6,97% |
| Teutônia | 7.155 | 7.274 | 7.459 | 5.489 | 5.859 | 7.126 | 9.269 | 9.269 | 8.004 | 11,87% | 17,49% | 6,34% | 8,13% |
| Travesseiro | | | | | | | | | | 0,00% | 0,00% | 0,00% | 0,00% |
| Vespasiano Correa | | | | | | | | | | 0,00% | 0,00% | 0,00% | 0,00% |
| Westfália | | | | | | | | | | 0,00% | 0,00% | 0,00% | 0,00% |
| Vale do Taquari | 112.920 | 108.962 | 103.605 | 112.141 | 109.430 | 105.451 | 106.779 | 106.779 | 98.505 | -12,77% | 4,14% | 2,30% | 2,33% |
| RS (Estado) | 4.908.768 | 4.823.620 | 4.706.232 | 4.539.266 | 4.588.362 | 4.377.031 | 4.364.305 | 4.364.305 | 4.234.115 | -13,74% | 5,09% | 100,00% | 100,00% |

* considerada base 2001 para os municípios de Canudos do Vale, Coqueiro Baixo, Forquetinha e Westfália.

Fonte: FEE

Número de óbitos (Anexo 62)

| Municípios | 2000 | 2001 | 2002 | 2003 | 2004 | 2005 | 2006 | 2007 | Diferença 2000/ 2007* | Coefficiente de Variação %* | Representati vidade 2000 | Representati vidade 2007 |
|------------------------|---------------|---------------|---------------|---------------|---------------|---------------|---------------|---------------|--------------------------|--------------------------------|-----------------------------|-----------------------------|
| Anta Gorda | 50 | 37 | 39 | 48 | 47 | 38 | 44 | 43 | -14,00% | 11,31% | 2,35% | 1,99% |
| Arroio do Meio | 104 | 108 | 104 | 113 | 94 | 99 | 94 | 114 | 9,62% | 7,48% | 4,89% | 5,28% |
| Arvorezinha | 63 | 64 | 73 | 63 | 53 | 59 | 54 | 67 | 6,35% | 10,66% | 2,96% | 3,10% |
| Bom Retiro do Sul | 76 | 65 | 89 | 84 | 71 | 82 | 87 | 79 | 3,95% | 10,32% | 3,57% | 3,66% |
| Canudos do Vale | | 11 | 13 | 20 | 14 | 8 | 15 | 13 | 18,18% | 27,48% | 0,00% | 0,60% |
| Capitão | 22 | 18 | 17 | 22 | 19 | 13 | 18 | 14 | -36,36% | 18,30% | 1,03% | 0,65% |
| Colinas | 30 | 19 | 24 | 18 | 21 | 21 | 34 | 30 | 0,00% | 24,17% | 1,41% | 1,39% |
| Coqueiro Baixo | | 12 | 7 | 15 | 11 | 12 | 19 | 15 | 25,00% | 29,12% | 0,00% | 0,70% |
| Cruzeiro do Sul | 89 | 115 | 90 | 74 | 90 | 97 | 76 | 91 | 2,25% | 14,06% | 4,19% | 4,22% |
| Dois Lajeados | 25 | 27 | 19 | 25 | 27 | 19 | 29 | 22 | -12,00% | 15,58% | 1,18% | 1,02% |
| Doutor Ricardo | 14 | 19 | 15 | 19 | 13 | 18 | 21 | 22 | 57,14% | 18,68% | 0,66% | 1,02% |
| Encantado | 118 | 112 | 132 | 121 | 104 | 130 | 130 | 134 | 13,56% | 8,77% | 5,55% | 6,21% |
| Estrela | 185 | 217 | 191 | 214 | 210 | 196 | 205 | 219 | 18,38% | 6,19% | 8,70% | 10,15% |
| Fazenda Vilanova | 14 | 23 | 25 | 18 | 20 | 21 | 24 | 19 | 35,71% | 17,49% | 0,66% | 0,88% |
| Forquetinha | | 27 | 28 | 21 | 26 | 19 | 15 | 20 | -25,93% | 21,63% | 0,00% | 0,93% |
| Ilópolis | 19 | 19 | 20 | 23 | 24 | 18 | 17 | 25 | 31,58% | 14,41% | 0,89% | 1,16% |
| Imigrante | 31 | 29 | 29 | 38 | 27 | 24 | 23 | 21 | -32,26% | 19,33% | 1,46% | 0,97% |
| Lajeado | 379 | 328 | 336 | 327 | 352 | 374 | 341 | 358 | -5,54% | 5,70% | 17,83% | 16,59% |
| Marques de Souza | 50 | 40 | 36 | 39 | 47 | 40 | 41 | 41 | -18,00% | 10,84% | 2,35% | 1,90% |
| Muçum | 47 | 44 | 43 | 32 | 52 | 35 | 44 | 44 | -6,38% | 14,94% | 2,21% | 2,04% |
| Nova Brésia | 54 | 27 | 18 | 27 | 28 | 14 | 18 | 21 | -61,11% | 48,16% | 2,54% | 0,97% |
| Paverama | 52 | 53 | 52 | 58 | 48 | 47 | 53 | 55 | 5,77% | 6,77% | 2,45% | 2,55% |
| Poço das Antas | 22 | 17 | 17 | 15 | 17 | 24 | 10 | 22 | 0,00% | 25,20% | 1,03% | 1,02% |
| Pouso Novo | 24 | 14 | 8 | 14 | 22 | 17 | 15 | 11 | -54,17% | 34,03% | 1,13% | 0,51% |
| Progresso | 46 | 45 | 44 | 37 | 44 | 40 | 50 | 41 | -10,87% | 9,22% | 2,16% | 1,90% |
| Putinga | 33 | 32 | 33 | 26 | 39 | 30 | 38 | 28 | -15,15% | 13,91% | 1,55% | 1,30% |
| Relvado | 9 | 9 | 22 | 12 | 11 | 18 | 19 | 22 | 144,44% | 36,72% | 0,42% | 1,02% |
| Roca Sales | 83 | 59 | 88 | 80 | 80 | 79 | 76 | 77 | -7,23% | 10,86% | 3,90% | 3,57% |
| Santa Clara do Sul | 30 | 45 | 44 | 34 | 31 | 40 | 42 | 45 | 50,00% | 16,18% | 1,41% | 2,09% |
| Sério | 21 | 18 | 19 | 27 | 21 | 19 | 13 | 18 | -14,29% | 20,14% | 0,99% | 0,83% |
| Tabaí | 24 | 36 | 28 | 22 | 28 | 37 | 26 | 27 | 12,50% | 18,76% | 1,13% | 1,25% |
| Taquari | 208 | 212 | 221 | 198 | 213 | 192 | 226 | 185 | -11,06% | 6,86% | 9,78% | 8,57% |
| Teutônia | 165 | 158 | 163 | 151 | 159 | 139 | 152 | 160 | -3,03% | 5,36% | 7,76% | 7,41% |
| Travesseiro | 22 | 24 | 20 | 18 | 13 | 16 | 21 | 20 | -9,09% | 18,16% | 1,03% | 0,93% |
| Vespasiano Correa | 17 | 9 | 20 | 16 | 15 | 19 | 18 | 19 | 11,76% | 21,07% | 0,80% | 0,88% |
| Westfália | | 10 | 26 | 27 | 23 | 26 | 24 | 16 | 60,00% | 29,21% | 0,00% | 0,74% |
| Vale do Taquari | 2126 | 2102 | 2153 | 2096 | 2114 | 2080 | 2132 | 2158 | 1,51% | 1,29% | 3,13% | 2,88% |
| RS (Estado) | 67.949 | 67.849 | 69.073 | 70.112 | 71.931 | 70.821 | 72.052 | 74.909 | 10,24% | 3,37% | 100,00% | 100,00% |

* considerada base 2001 para os municípios de Canudos do Vale, Coqueiro Baixo, Forquetinha e Westfália.

Dados : FEE

Energia Elétrica - Consumo (MWh) (Anexo 68)

| | 2000 | 2001 | 2002 | 2003 | 2004 | 2005 | 2006 | 2007 |
|---------------|---------|---------|---------|---------|---------|---------|---------|---------|
| | COREDE | COREDE | COREDE | COREDE | COREDE | COREDE | COREDE | COREDE |
| Comercial | 56.839 | 58.831 | 60.269 | 61.658 | 64.118 | 68.475 | 70.593 | 75.135 |
| Industrial | 253.151 | 264.870 | 271.104 | 273.211 | 293.172 | 268.253 | 282.095 | 295.779 |
| Outros | 4.231 | 4.282 | 4.578 | 4.666 | 5.163 | 117 | 5.735 | 6.007 |
| Residencial | 103.665 | 103.328 | 106.565 | 106.918 | 109.632 | 115.211 | 118.363 | 125.108 |
| Rural | 268.487 | 300.531 | 302.007 | 300.537 | 304.461 | 317.885 | 360.049 | 374.461 |
| Setor Público | 35.424 | 35.807 | 36.864 | 37.322 | 38.103 | 38.807 | 40.160 | 39.101 |
| Total | 721.797 | 767.648 | 781.386 | 784.313 | 814.649 | 808.749 | 876.995 | 915.591 |

| Classes/Ano | 2000 | 2001 | 2002 | 2003 | 2004 | 2005 | 2006 | 2007 |
|----------------|---------|---------|---------|---------|---------|---------|---------|---------|
| Rural | 51.457 | 52.499 | 53.112 | 54.188 | 57.071 | 60.958 | 61.663 | 65.180 |
| Residencial | 31.721 | 32.193 | 33.323 | 34.178 | 36.362 | 38.615 | 40.395 | 43.635 |
| Comercial | 12.340 | 13.462 | 15.295 | 15.502 | 16.650 | 17.893 | 18.939 | 20.019 |
| Industrial | 66.391 | 74.498 | 77.617 | 81.912 | 86.696 | 86.733 | 95.059 | 99.751 |
| Illum. Pública | 8.944 | 9.711 | 10.250 | 10.460 | 11.518 | 11.892 | 12.340 | 12.181 |
| Pod. Públ. | 2.114 | 2.147 | 2.428 | 2.579 | 3.002 | 2.932 | 2.694 | 3.105 |
| Serv.Públ.Ág. | 3.294 | 3.328 | 3.446 | 3.629 | 3.748 | 4.091 | 4.133 | 4.289 |
| Res. B. Renda | 223 | 219 | 209 | 198 | 214 | 234 | 234 | 287 |
| Consumo Pr. | | | | | | 92 | 169 | 158 |
| Total | 176.484 | 188.057 | 195.680 | 202.646 | 215.261 | 223.440 | 235.626 | 248.605 |

Energia Elétrica - Consumo (MWh)

| | 2000 | 2001 | 2002 | 2003 | 2004 | 2005 | 2006 | 2007 |
|---|----------------|----------------|----------------|----------------|------------------|------------------|------------------|------------------|
| | COREDE | COREDE | COREDE | COREDE | COREDE | COREDE | COREDE | COREDE |
| Comercial | 69.179 | 72.293 | 75.564 | 77.160 | 80.768 | 86.368 | 89.532 | 95.154 |
| Industrial | 319.542 | 339.368 | 348.721 | 355.123 | 379.868 | 354.986 | 377.154 | 395.530 |
| Outros (Iluminação Pública e Próprio da Concessionária) | 13.175 | 13.993 | 14.828 | 15.126 | 16.681 | 12.101 | 18.244 | 18.346 |
| Residencial | 135.609 | 135.740 | 140.097 | 141.294 | 146.208 | 154.060 | 158.992 | 169.030 |
| Rural | 319.944 | 353.030 | 355.119 | 354.725 | 361.532 | 378.843 | 421.712 | 439.641 |
| Setor Público | 40.832 | 41.282 | 42.738 | 43.530 | 44.853 | 45.830 | 46.987 | 46.495 |
| Total | 898.281 | 955.706 | 977.067 | 986.958 | 1.029.910 | 1.032.188 | 1.112.621 | 1.164.196 |

| Municípios | 2000 | 2001 | 2002 | 2003 | 2004 | 2005 | 2006 | 2007 | Diferença 2000/2007 | Coeficiente de Variação % | Representatividade 2000 | Representatividade 2007 |
|------------------------|-------------------|-------------------|-------------------|-------------------|-------------------|-------------------|-------------------|-------------------|---------------------|---------------------------|-------------------------|-------------------------|
| Rural | 319.944 | 353.030 | 355.119 | 354.725 | 361.532 | 378.843 | 421.712 | 439.641 | 37,41% | 10,55% | 35,62% | 37,76% |
| Industrial | 319.542 | 339.368 | 348.721 | 355.123 | 379.868 | 354.986 | 377.154 | 395.530 | 23,78% | 6,81% | 35,57% | 33,97% |
| Residencial | 135.609 | 135.740 | 140.097 | 141.294 | 146.208 | 154.060 | 158.992 | 169.030 | 24,65% | 8,15% | 15,10% | 14,52% |
| Comercial | 69.179 | 72.293 | 75.564 | 77.160 | 80.768 | 86.368 | 89.532 | 95.154 | 37,55% | 11,09% | 7,70% | 8,17% |
| Setor Público | 40.832 | 41.282 | 42.738 | 43.530 | 44.853 | 45.830 | 46.987 | 46.495 | 13,87% | 5,32% | 4,55% | 3,99% |
| Outros | 13.175 | 13.993 | 14.828 | 15.126 | 16.681 | 12.101 | 18.244 | 18.346 | 39,25% | 14,93% | 1,47% | 1,58% |
| Vale do Taquari | 898.281 | 955.706 | 977.067 | 986.958 | 1.029.910 | 1.032.188 | 1.112.621 | 1.164.196 | 29,60% | 8,41% | 4,62% | 5,57% |
| RS (Estado) | 19.454.597 | 19.323.841 | 19.663.760 | 19.533.397 | 20.222.024 | 19.751.787 | 20.341.505 | 20.913.888 | 7,50% | 2,73% | 100,00% | 100,00% |

FONTES: FEE e CERTEL

ÍNDICE DE RETORNO DE ICMS (Anexo 34)

| Municípios | 2000 | 2001 | 2002 | 2003 | 2004 | 2005 | 2006 | 2007 | 2008 | Diferença 2000/2008* | Coefficiente de Variação % | Representatividade 2000 | Representatividade 2008 |
|------------------------|-----------------|-----------------|-----------------|-----------------|-----------------|-----------------|-----------------|-----------------|-----------------|----------------------|----------------------------|-------------------------|-------------------------|
| Anta Gorda | 0,086947 | 0,088123 | 0,093440 | 0,096502 | 0,104379 | 0,104042 | 0,099058 | 0,091172 | 0,086440 | -0,58% | 7,38% | 2,17% | 2,11% |
| Arroio do Meio | 0,279664 | 0,295713 | 0,285259 | 0,274865 | 0,267672 | 0,273982 | 0,281859 | 0,313000 | 0,319082 | 14,09% | 6,20% | 6,99% | 7,80% |
| Arvorezinha | 0,071753 | 0,070093 | 0,072558 | 0,078798 | 0,073809 | 0,080556 | 0,084404 | 0,087206 | 0,088844 | 23,82% | 8,93% | 1,79% | 2,17% |
| Bom Retiro do Sul | 0,129393 | 0,120018 | 0,113286 | 0,097519 | 0,097904 | 0,094410 | 0,089136 | 0,090131 | 0,088406 | -31,68% | 14,62% | 3,23% | 2,16% |
| Canudos do Vale | 0,000000 | 0,029599 | 0,031303 | 0,029716 | 0,029897 | 0,033294 | 0,035638 | 0,035857 | 0,032439 | 9,59% | 7,91% | 0,00% | 0,79% |
| Capitão | 0,081421 | 0,091119 | 0,096100 | 0,092071 | 0,094246 | 0,096209 | 0,099302 | 0,110314 | 0,111468 | 36,90% | 9,67% | 2,03% | 2,72% |
| Colinas | 0,052788 | 0,051490 | 0,055086 | 0,052518 | 0,053399 | 0,053808 | 0,054994 | 0,061234 | 0,060139 | 13,93% | 6,18% | 1,32% | 1,47% |
| Coqueiro Baixo | 0,000000 | 0,052057 | 0,062631 | 0,052619 | 0,048661 | 0,050103 | 0,050583 | 0,055814 | 0,052578 | 1,00% | 8,26% | 0,00% | 1,28% |
| Cruzeiro do Sul | 0,116081 | 0,115584 | 0,114294 | 0,111138 | 0,113474 | 0,105018 | 0,111776 | 0,124700 | 0,128524 | 10,72% | 6,14% | 2,90% | 3,14% |
| Dois Lajeados | 0,055863 | 0,058725 | 0,063609 | 0,061633 | 0,063478 | 0,064182 | 0,067044 | 0,072153 | 0,068217 | 22,11% | 7,70% | 1,40% | 1,67% |
| Doutor Ricardo | 0,035190 | 0,043238 | 0,040126 | 0,039936 | 0,039223 | 0,037818 | 0,037043 | 0,042644 | 0,036782 | 4,52% | 6,88% | 0,88% | 0,90% |
| Encantado | 0,270424 | 0,271788 | 0,279632 | 0,262002 | 0,253311 | 0,245472 | 0,218722 | 0,223681 | 0,221733 | -18,01% | 9,41% | 6,76% | 5,42% |
| Estrela | 0,366887 | 0,351797 | 0,337517 | 0,321921 | 0,310611 | 0,304282 | 0,298420 | 0,312300 | 0,316522 | -13,73% | 7,07% | 9,16% | 7,73% |
| Fazenda Vilanova | 0,027519 | 0,034055 | 0,032390 | 0,029053 | 0,037825 | 0,042552 | 0,056682 | 0,061806 | 0,061322 | 122,84% | 32,47% | 0,69% | 1,50% |
| Forquetinha | 0,000000 | 0,038246 | 0,040059 | 0,043812 | 0,044461 | 0,046161 | 0,048584 | 0,048726 | 0,046998 | 22,88% | 8,58% | 0,00% | 1,15% |
| Ilópolis | 0,047428 | 0,049120 | 0,052868 | 0,046372 | 0,049773 | 0,047061 | 0,049301 | 0,049672 | 0,049613 | 4,61% | 3,93% | 1,18% | 1,21% |
| Imigrante | 0,101837 | 0,092564 | 0,089558 | 0,084777 | 0,079192 | 0,087910 | 0,094191 | 0,100764 | 0,092576 | -9,09% | 7,88% | 2,54% | 2,26% |
| Lajeado | 0,696707 | 0,623575 | 0,596025 | 0,536343 | 0,542486 | 0,554671 | 0,552589 | 0,548946 | 0,573869 | -17,63% | 8,93% | 17,40% | 14,02% |
| Marques de Souza | 0,055426 | 0,052825 | 0,054512 | 0,056227 | 0,054839 | 0,056361 | 0,055992 | 0,061716 | 0,060779 | 9,66% | 5,13% | 1,38% | 1,48% |
| Muçum | 0,054542 | 0,040266 | 0,041882 | 0,040651 | 0,043705 | 0,043712 | 0,031372 | 0,039418 | 0,059828 | 9,69% | 19,25% | 1,36% | 1,46% |
| Nova Bréscia | 0,123225 | 0,114332 | 0,134759 | 0,134891 | 0,134174 | 0,137240 | 0,130192 | 0,138166 | 0,123198 | -0,02% | 6,21% | 3,08% | 3,01% |
| Paverama | 0,053577 | 0,060085 | 0,059958 | 0,064464 | 0,070163 | 0,066479 | 0,066803 | 0,066003 | 0,064623 | 20,62% | 7,77% | 1,34% | 1,58% |
| Poço das Antas | 0,042956 | 0,050009 | 0,047578 | 0,047225 | 0,052847 | 0,048535 | 0,051238 | 0,051230 | 0,048996 | 14,06% | 5,94% | 1,07% | 1,20% |
| Pouso Novo | 0,037533 | 0,041473 | 0,049737 | 0,044867 | 0,042190 | 0,043010 | 0,047401 | 0,049133 | 0,045063 | 20,06% | 8,81% | 0,94% | 1,10% |
| Progresso | 0,071950 | 0,070340 | 0,071715 | 0,075118 | 0,075695 | 0,074608 | 0,076367 | 0,083950 | 0,076674 | 6,57% | 5,30% | 1,80% | 1,87% |
| Putinga | 0,048916 | 0,052868 | 0,052119 | 0,055443 | 0,057022 | 0,056928 | 0,057360 | 0,054990 | 0,062065 | 26,88% | 6,78% | 1,22% | 1,52% |
| Relvado | 0,061958 | 0,058338 | 0,069486 | 0,061660 | 0,063128 | 0,061021 | 0,058200 | 0,059749 | 0,061027 | -1,50% | 5,47% | 1,55% | 1,49% |
| Roca Sales | 0,132908 | 0,152472 | 0,172043 | 0,176720 | 0,163789 | 0,153554 | 0,167665 | 0,181128 | 0,162310 | 22,12% | 9,04% | 3,32% | 3,97% |
| Santa Clara do Sul | 0,078123 | 0,078388 | 0,076064 | 0,069358 | 0,080110 | 0,075620 | 0,064581 | 0,065031 | 0,065255 | -16,47% | 8,82% | 1,95% | 1,59% |
| Sério | 0,052622 | 0,051293 | 0,044625 | 0,046010 | 0,041278 | 0,044643 | 0,051149 | 0,052978 | 0,047796 | -9,17% | 8,67% | 1,31% | 1,17% |
| Tabaí | 0,025459 | 0,023681 | 0,026073 | 0,030513 | 0,030566 | 0,034232 | 0,036615 | 0,041526 | 0,038152 | 49,86% | 19,41% | 0,64% | 0,93% |
| Taquari | 0,259721 | 0,274424 | 0,312033 | 0,315942 | 0,277855 | 0,248616 | 0,248709 | 0,235852 | 0,222889 | -14,18% | 12,05% | 6,49% | 5,45% |
| Teutônia | 0,387206 | 0,327646 | 0,341067 | 0,347588 | 0,353597 | 0,298278 | 0,292649 | 0,295161 | 0,279681 | -27,77% | 10,98% | 9,67% | 6,83% |
| Travesseiro | 0,054109 | 0,068792 | 0,073842 | 0,069589 | 0,066046 | 0,067460 | 0,068540 | 0,073539 | 0,071891 | 32,86% | 8,68% | 1,35% | 1,76% |
| Vespasiano Correa | 0,043048 | 0,041070 | 0,040948 | 0,111739 | 0,049154 | 0,053178 | 0,054397 | 0,059269 | 0,055711 | 29,42% | 38,52% | 1,08% | 1,36% |
| Westfália | 0,000000 | 0,088844 | 0,105718 | 0,033606 | 0,113099 | 0,118454 | 0,119414 | 0,123703 | 0,111628 | 25,64% | 29,06% | 0,00% | 2,73% |
| Vale do Taquari | 4,544090 | 4,174222 | 4,279342 | 4,144228 | 4,113477 | 4,511120 | 4,598680 | 4,217321 | 4,146722 | -8,74% | 4,49% | 4,54% | 4,15% |
| RS (Estado) | 100,00 | 100,00 | 100,00 | 100,00 | 100,00 | 100,00 | 100,00 | 100,00 | 100,00 | 0,00% | 0,00% | 100,00% | 100,00% |

Fonte: BDR

* considerada base 2001 para os municípios de Canudos do Vale, Coqueiro Baixo, Forquetinha e Westfália.

Ocorrências Cadastradas (delitos consumados), no RS, por município, 2008 e 2009 (até 15/10/09) (Anexo 63)

| Municípios RS / Indicadores SSP | Homicídio | Furtos | Furto de veículo | Roubo | Latroc. | Roubo de veículo | Extorsão | Extorsão mediante seqüestro | Estelionato | |
|--|-----------|---------|------------------|---------|---------|------------------|----------|-----------------------------|-------------|------------|
| ANTA GORDA | 0 | 72 | 0 | 5 | 0 | 0 | 0 | 0 | 7 | 6.243 |
| ARROIO DO MEIO | 2 | 452 | 12 | 26 | 0 | 14 | 0 | 0 | 30 | 18.288 |
| ARVOREZINHA | 0 | 196 | 8 | 31 | 0 | 2 | 0 | 0 | 9 | 10.341 |
| BOM RETIRO DO SUL | 1 | 256 | 13 | 23 | 0 | 3 | 0 | 0 | 6 | 11.201 |
| CANUDOS DO VALE | 0 | 12 | 1 | 0 | 0 | 0 | 0 | 0 | 0 | 1.990 |
| CAPITAO | 0 | 40 | 1 | 1 | 0 | 0 | 0 | 0 | 1 | 2.667 |
| COLINAS | 1 | 54 | 0 | 0 | 0 | 1 | 0 | 0 | 0 | 2.492 |
| COQUEIRO BAIXO | 0 | 17 | 0 | 0 | 0 | 0 | 0 | 0 | 0 | 1.645 |
| CRUZEIRO DO SUL | 1 | 240 | 5 | 30 | 0 | 10 | 0 | 0 | 31 | 12.327 |
| DOIS LAJEADOS | 0 | 35 | 3 | 3 | 0 | 1 | 0 | 0 | 1 | 3.362 |
| DOUTOR RICARDO | 0 | 42 | 3 | 1 | 0 | 0 | 0 | 0 | 1 | 2.135 |
| ENCANTADO | 1 | 707 | 19 | 52 | 0 | 2 | 3 | 0 | 23 | 19.752 |
| ESTRELA | 3 | 1.269 | 54 | 115 | 0 | 20 | 3 | 0 | 62 | 29.356 |
| FAZENDA VILA NOVA | 0 | 132 | 1 | 14 | 0 | 2 | 0 | 0 | 4 | 3.134 |
| FORQUETINHA | 0 | 26 | 0 | 1 | 0 | 0 | 0 | 0 | 1 | 2.679 |
| ILOPOLIS | 1 | 53 | 0 | 7 | 0 | 0 | 0 | 0 | 0 | 4.309 |
| IMIGRANTE | 0 | 21 | 1 | 4 | 0 | 0 | 0 | 0 | 6 | 3.031 |
| LAJEADO | 17 | 2.310 | 205 | 497 | 1 | 67 | 7 | 0 | 181 | 68.386 |
| MARQUES DE SOUZA | 0 | 65 | 0 | 7 | 0 | 1 | 1 | 0 | 3 | 4.106 |
| MUCUM | 1 | 131 | 3 | 9 | 0 | 0 | 0 | 0 | 4 | 4.608 |
| NOVA BRESCIA | 1 | 26 | 0 | 1 | 0 | 0 | 0 | 0 | 1 | 3.182 |
| PAVERAMA | 0 | 137 | 7 | 9 | 0 | 1 | 2 | 0 | 4 | 7.747 |
| POCO DAS ANTAS | 0 | 14 | 1 | 1 | 0 | 0 | 0 | 0 | 1 | 2.019 |
| POUSO NOVO | 1 | 52 | 1 | 2 | 1 | 4 | 0 | 0 | 1 | 2.138 |
| PROGRESSO | 0 | 70 | 6 | 5 | 0 | 2 | 0 | 0 | 1 | 6.279 |
| PUTINGA | 0 | 69 | 2 | 3 | 0 | 0 | 0 | 0 | 0 | 4.277 |
| RELVADO | 0 | 32 | 0 | 5 | 0 | 1 | 0 | 0 | 4 | 2.247 |
| ROCA SALES | 0 | 262 | 4 | 10 | 0 | 1 | 0 | 0 | 3 | 10.044 |
| SANTA CLARA DO SUL | 0 | 66 | 1 | 7 | 0 | 1 | 0 | 0 | 6 | 5.535 |
| SERIO | 0 | 34 | 1 | 0 | 0 | 0 | 0 | 0 | 1 | 2.446 |
| TABAI | 0 | 55 | 3 | 15 | 0 | 4 | 0 | 0 | 2 | 4.102 |
| TAQUARI | 7 | 764 | 42 | 75 | 1 | 7 | 3 | 0 | 46 | 26.087 |
| TEUTONIA | 3 | 494 | 26 | 50 | 0 | 3 | 3 | 0 | 53 | 25.539 |
| TRAVESSEIRO | 0 | 14 | 3 | 2 | 0 | 1 | 0 | 0 | 3 | 2.417 |
| VESPASIANO CORREA | 0 | 26 | 1 | 1 | 0 | 0 | 1 | 0 | 1 | 2.021 |
| WESTFALIA | 0 | 41 | 0 | 1 | 0 | 0 | 0 | 0 | 2 | 2.756 |
| Rio Grande do Sul | 2.902 | 360.103 | 29.737 | 108.063 | 131 | 24.086 | 1.153 | 22 | 25.300 | 10.727.937 |
| TOTAL DO VALE DO TAQUARI | 40 | 8.286 | 427 | 1.013 | 3 | 148 | 23 | 0 | 499 | 320888 |
| % EM RELAÇÃO AO TOTAL DE DELITOS DO VALE | 0,35% | 72,24% | 3,72% | 8,83% | 0,03% | 1,29% | 0,20% | 0,00% | 4,35% | |
| VALE/RS | 1,38% | 2,30% | 1,44% | 0,94% | 2,29% | 0,61% | 1,99% | 0,00% | 1,97% | |

Justiça (Anexo 64)

Título CAPACIDADE DO ESTABELECIMENTO PENAL

| | 2000 | 2001 | 2002 | 2003 | 2004 | 2005 | 2006 | 2007 | 2008 | Diferença 2000/2008* | Coefficiente de Variação % | Representatividade 2000 | Representatividade de 2008 |
|-----------------|--------|--------|--------|--------|--------|--------|--------|--------|--------|----------------------|----------------------------|-------------------------|----------------------------|
| Vale do Taquari | 160 | 160 | 160 | 216 | 216 | 216 | 216 | 186 | 301 | 88,13% | 22,06% | 1,25% | 1,67% |
| RS (Estado) | 12.767 | 13.473 | 14.311 | 15.625 | 15.851 | 16.037 | 16.010 | 16.278 | 18.059 | 41,45% | 10,46% | 100,00% | 100,00% |

Fonte: Secretaria da Segurança Pública - RS

Título EFETIVO CARCERÁRIO

| | 2000 | 2001 | 2002 | 2003 | 2004 | 2005 | 2006 | 2007 | 2008 | Diferença 2000/2008* | Coefficiente de Variação % | Representatividade 2000 | Representatividade de 2008 |
|-----------------|--------|--------|--------|--------|--------|--------|--------|--------|--------|----------------------|----------------------------|-------------------------|----------------------------|
| Vale do Taquari | 239 | 205 | 231 | 278 | 335 | 390 | 456 | 503 | 629 | 163,18% | 39,64% | 1,72% | 2,31% |
| RS (Estado) | 13.888 | 15.428 | 16.692 | 19.801 | 20.800 | 22.639 | 23.684 | 25.413 | 27.270 | 96,36% | 22,29% | 100,00% | 100,00% |

Fonte: Secretaria da Segurança Pública - RS

Título CAPACIDADE DO ESTABELECIMENTO PENAL/ EFETIVO CARCERÁRIO

| | 2000 | 2001 | 2002 | 2003 | 2004 | 2005 | 2006 | 2007 | 2008 | Diferença 2000/2008* | Coefficiente de Variação % |
|-----------------|--------|--------|--------|--------|--------|--------|--------|--------|--------|----------------------|----------------------------|
| Vale do Taquari | 66,95% | 78,05% | 69,26% | 77,70% | 64,48% | 55,38% | 47,37% | 36,98% | 47,85% | -28,53% | 23,76% |
| RS (Estado) | 91,93% | 87,33% | 85,74% | 78,91% | 76,21% | 70,84% | 67,60% | 64,05% | 66,22% | -27,97% | 13,21% |

Fonte: Secretaria da Segurança Pública - RS

Agricultura - Culturas Tem

| | | | 2000 | | 2001 | | 2002 | | 2003 | |
|-----------------|-----------------------------|-------------------|--------------|--------|--------------|--------|--------------|--------|--------------|--------|
| | | | Valor Estado | COREDE | Valor Estado | COREDE | Valor Estado | COREDE | Valor Estado | COREDE |
| Abacaxi | Área Colhida | ha | 383 | 4 | 284 | 4 | 296 | 5 | 298 | 3 |
| | Área Plantada | ha | 383 | 4 | 303 | 4 | 296 | 5 | 298 | 3 |
| | Quantidade Produzida | mil frutos | 3.913 | 24 | 4152 | 28 | 5284 | 40 | 5240 | 21 |
| | Rendimento Médio | frutos/ha | 10.217 | 6.000 | 14620 | 7000 | 17851 | 8000 | 17584 | 7000 |
| | Valor da Produção | R\$ mil | 2.046 | 20 | 2202 | 19 | 2631 | 32 | 2927 | 24 |
| Alho | Área Colhida | ha | 4.145 | 59 | 4323 | 58 | 4586 | 68 | 3997 | 73 |
| | Área Plantada | ha | 4.145 | 59 | 4323 | 58 | 4586 | 68 | 3997 | 73 |
| | Quantidade Produzida | t | 24.435 | 141 | 24639 | 142 | 28391 | 170 | 25572 | 185 |
| | Rendimento Médio | kg/ha | 5.895 | 2.390 | 5700 | 2448 | 6191 | 2500 | 6398 | 2534 |
| | Valor da Produção | R\$ mil | 68.317 | 372 | 67824 | 358 | 103742 | 462 | 68918 | 643 |
| Amendoim | Área Colhida | ha | 4.812 | 473 | 5081 | 539 | 5070 | 584 | 4866 | 574 |
| | Área Plantada | ha | 4.831 | 473 | 5111 | 539 | 5085 | 584 | 4866 | 574 |
| | Quantidade Produzida | t | 6.447 | 541 | 7187 | 657 | 7030 | 723 | 6908 | 698 |
| | Rendimento Médio | kg/ha | 1.340 | 1.144 | 1414 | 1219 | 1387 | 1238 | 1420 | 1216 |

| | | | | | | | | | | |
|--------------------|-----------------------------|----------------|-----------|--------|---------|-------|---------|-------|---------|-------|
| | Valor da Produção | R\$ mil | 7.545 | 617 | 9974 | 985 | 9571 | 1002 | 13943 | 1995 |
| Arroz | Área Colhida | ha | 944.225 | 2.112 | 949782 | 2063 | 981322 | 2108 | 961760 | 2323 |
| | Área Plantada | ha | 959.039 | 2.112 | 953583 | 2063 | 983178 | 2108 | 962210 | 2323 |
| | Quantidade Produzida | t | 4.981.014 | 7.598 | 5256301 | 9309 | 5486333 | 11032 | 4697151 | 12447 |
| | Rendimento Médio | kg/ha | 5.275 | 3.598 | 5534 | 4512 | 5591 | 5233 | 4884 | 5358 |
| | Valor da Produção | R\$ mil | 1.184.479 | 2.400 | 1629703 | 2544 | 2138982 | 4128 | 3017019 | 11290 |
| Aveia | Área Colhida | ha | 50.809 | 50 | 55493 | 60 | 55248 | 61 | 42538 | 65 |
| | Área Plantada | ha | 50.829 | 50 | 55608 | 60 | 55698 | 61 | 42638 | 65 |
| | Quantidade Produzida | t | 80.660 | 49 | 94083 | 52 | 85279 | 54 | 80197 | 44 |
| | Rendimento Médio | kg/ha | 1.588 | 980 | 1695 | 867 | 1544 | 885 | 1885 | 677 |
| | Valor da Produção | R\$ mil | 15.002 | 11 | 19521 | 14 | 21927 | 16 | 32755 | 14 |
| Batata Doce | Área Colhida | ha | 14.555 | 914 | 14476 | 883 | 14162 | 950 | 14417 | 931 |
| | Área Plantada | ha | 14.568 | 914 | 14482 | 883 | 14162 | 950 | 14430 | 941 |
| | Quantidade Produzida | t | 152.789 | 10.022 | 158607 | 9819 | 153631 | 10856 | 163650 | 10665 |
| | Rendimento Médio | kg/ha | 10.497 | 10.965 | 10957 | 11120 | 10848 | 11427 | 11351 | 11455 |

| | | | | | | | | | | |
|-----------------------|-----------------------------|----------------|---------|--------|---------|-------|---------|-------|---------|-------|
| | Valor da Produção | R\$ mil | 47.278 | 3.574 | 49025 | 3244 | 57367 | 4676 | 80063 | 8561 |
| Batata Inglesa | Área Colhida | ha | 39.206 | 686 | 37079 | 644 | 35933 | 658 | 29451 | 683 |
| | Área Plantada | ha | 39.377 | 686 | 37093 | 644 | 35938 | 658 | 29463 | 683 |
| | Quantidade Produzida | t | 389.636 | 3.813 | 384563 | 3696 | 384115 | 3665 | 313157 | 3908 |
| | Rendimento Médio | kg/ha | 9.938 | 5.558 | 10371 | 5739 | 10690 | 5570 | 10633 | 5722 |
| | Valor da Produção | R\$ mil | 98.224 | 1.511 | 174543 | 1875 | 168175 | 1139 | 177678 | 1904 |
| Cana de Açúcar | Área Colhida | ha | 32.076 | 1.674 | 31290 | 1488 | 33002 | 1716 | 32165 | 1806 |
| | Área Plantada | ha | 32.876 | 1.719 | 31290 | 1488 | 33002 | 1716 | 32170 | 1806 |
| | Quantidade Produzida | t | 958.540 | 40.505 | 1044040 | 38336 | 1075300 | 48890 | 1136114 | 52426 |
| | Rendimento Médio | kg/ha | 29.883 | 24.197 | 33367 | 25763 | 32583 | 28491 | 35321 | 29029 |
| | Valor da Produção | R\$ mil | 45.084 | 3.190 | 51924 | 3148 | 56273 | 4407 | 69251 | 5531 |
| Cebola | Área Colhida | ha | 16.584 | 236 | 15629 | 222 | 14055 | 230 | 13035 | 238 |
| | Área Plantada | ha | 16.584 | 236 | 15632 | 222 | 14055 | 230 | 13651 | 238 |
| | Quantidade Produzida | t | 181.338 | 1.238 | 179229 | 1183 | 162344 | 1250 | 123325 | 1366 |
| | Rendimento Médio | kg/ha | 10.935 | 5.246 | 11468 | 5329 | 11551 | 5435 | 9461 | 5739 |

| | | | | | | | | | | |
|----------------|-----------------------------|----------------|---------|-------|--------|-----|--------|------|--------|------|
| | Valor da Produção | R\$ mil | 43.630 | 380 | 66757 | 412 | 62361 | 527 | 52431 | 702 |
| Centeio | Área Colhida | ha | 5.710 | | 5674 | | 3965 | | 1998 | |
| | Área Plantada | ha | 5.710 | | 5674 | | 4415 | | 1998 | |
| | Quantidade Produzida | t | 5.500 | | 6492 | | 3941 | | 2544 | |
| | Rendimento Médio | kg/ha | 963 | | 1144 | | 994 | | 1273 | |
| | Valor da Produção | R\$ mil | 889 | | 1099 | | 1436 | | 1110 | |
| Cevada | Área Colhida | ha | 110.682 | 18 | 93505 | | 99686 | 15 | 60620 | 15 |
| | Área Plantada | ha | 114.852 | 18 | 94865 | | 99686 | 15 | 60820 | 15 |
| | Quantidade Produzida | t | 209.240 | 22 | 202310 | | 164379 | 15 | 147257 | 27 |
| | Rendimento Médio | kg/ha | 1.890 | 1.222 | 2164 | | 1649 | 1000 | 2429 | 1800 |
| | Valor da Produção | R\$ mil | 40.328 | 3 | 44757 | | 55707 | 4 | 56590 | 11 |
| Ervilha | Área Colhida | ha | 567 | 11 | 466 | 11 | 912 | 23 | 651 | 23 |
| | Área Plantada | ha | 570 | 11 | 466 | 11 | 912 | 23 | 652 | 23 |
| | Quantidade Produzida | t | 1.138 | 7 | 951 | 7 | 1771 | 37 | 1306 | 37 |
| | Rendimento Médio | kg/ha | 2.007 | 636 | 2041 | 636 | 1942 | 1609 | 2006 | 1609 |

| | | | | | | | | | | |
|---------------|-----------------------------|----------------|---------|--------|--------|-------|--------|-------|--------|-------|
| | Valor da Produção | R\$ mil | 1.444 | 14 | 1258 | 14 | 2044 | 78 | 2055 | 78 |
| Fava | Área Colhida | ha | 80 | 6 | 101 | 5 | 63 | 5 | 62 | 5 |
| | Área Plantada | ha | 80 | 6 | 102 | 5 | 63 | 5 | 62 | 5 |
| | Quantidade Produzida | t | 87 | 6 | 115 | 5 | 62 | 5 | 61 | 5 |
| | Rendimento Médio | kg/ha | 1.088 | 1.000 | 1139 | 1000 | 984 | 1000 | 984 | 1000 |
| | Valor da Produção | R\$ mil | 48 | 8 | 73 | 5 | 54 | 2 | 57 | 5 |
| Feijão | Área Colhida | ha | 181.830 | 5.664 | 148010 | 4395 | 164777 | 5104 | 155937 | 4606 |
| | Área Plantada | ha | 184.115 | 5.669 | 148941 | 4607 | 167077 | 5151 | 160276 | 4896 |
| | Quantidade Produzida | t | 145.955 | 6.089 | 140474 | 4888 | 146063 | 6120 | 137865 | 3303 |
| | Rendimento Médio | kg/ha | 803 | 1.075 | 949 | 1112 | 886 | 1199 | 884 | 717 |
| | Valor da Produção | R\$ mil | 70.389 | 3.521 | 113685 | 3317 | 160994 | 6088 | 162875 | 5200 |
| Fumo | Área Colhida | ha | 145.320 | 11.894 | 148503 | 11150 | 164506 | 12497 | 196179 | 13950 |
| | Área Plantada | ha | 145.480 | 11.914 | 148668 | 11170 | 165213 | 12532 | 196369 | 14030 |
| | Quantidade Produzida | t | 294.873 | 25.470 | 298193 | 21242 | 339832 | 25471 | 322078 | 21471 |
| | Rendimento Médio | kg/ha | 2.029 | 2.141 | 2008 | 1905 | 2066 | 2038 | 1642 | 1539 |

| | | | | | | | | | | |
|-----------------|-----------------------------|----------------|---------|--------|--------|-------|--------|-------|---------|-------|
| | Valor da Produção | R\$ mil | 504.363 | 44.078 | 745073 | 57129 | 913139 | 69944 | 1341926 | 78024 |
| Girassol | Área Colhida | ha | | | | | | | | |
| | Área Plantada | ha | | | | | | | | |
| | Quantidade Produzida | t | | | | | | | | |
| | Rendimento Médio | kg/ha | | | | | | | | |
| | Valor da Produção | R\$ mil | | | | | | | | |
| Linho | Área Colhida | ha | 5.321 | | 4615 | | 5573 | | 5753 | |
| | Área Plantada | ha | 5.321 | | 4615 | | 5573 | | 5753 | |
| | Quantidade Produzida | t | 3.850 | | 4381 | | 2980 | | 6199 | |
| | Rendimento Médio | kg/ha | 724 | | 949 | | 535 | | 1078 | |
| | Valor da Produção | R\$ mil | 1.139 | | 1400 | | 1344 | | 3668 | |
| Mamona | Área Colhida | ha | 50 | | 50 | | 50 | | 50 | |
| | Área Plantada | ha | 50 | | 50 | | 50 | | 50 | |
| | Quantidade Produzida | t | 17 | | 17 | | 19 | | 20 | |
| | Rendimento Médio | kg/ha | 340 | | 340 | | 380 | | 400 | |

| | Valor da Produção | R\$ mil | 8 | | 9 | | 12 | | 15 | |
|-----------------|----------------------|------------|-----------|--------|---------|-------|---------|-------|---------|-------|
| Mandioca | Área Colhida | ha | 90.313 | 4.829 | 85146 | 4224 | 84515 | 4373 | 88911 | 4516 |
| | Área Plantada | ha | 90.495 | 4.829 | 85148 | 4224 | 84717 | 4373 | 88911 | 4516 |
| | Quantidade Produzida | t | 1.297.740 | 71.946 | 1261688 | 66496 | 1275913 | 64422 | 1315223 | 61471 |
| | Rendimento Médio | kg/ha | 14.369 | 14.899 | 14818 | 15742 | 15097 | 14732 | 14793 | 13612 |
| | Valor da Produção | R\$ mil | 317.387 | 17.282 | 345022 | 18583 | 460626 | 20646 | 620021 | 31481 |
| Melancia | Área Colhida | ha | 19.041 | 363 | 19298 | 340 | 17848 | 408 | 19134 | 487 |
| | Área Plantada | ha | 19.252 | 363 | 19766 | 350 | 17951 | 408 | 19187 | 487 |
| | Quantidade Produzida | mil frutos | 41.297 | 709 | 342332 | 5920 | 381325 | 9199 | 426554 | 6978 |
| | Rendimento Médio | frutos/ha | 2.169 | 1.953 | 17739 | 17412 | 21365 | 22547 | 22293 | 14329 |
| | Valor da Produção | R\$ mil | 32.327 | 676 | 44653 | 541 | 53763 | 868 | 66161 | 790 |
| Melão | Área Colhida | ha | 1.867 | 68 | 2050 | 58 | 2090 | 58 | 2115 | 55 |
| | Área Plantada | ha | 1.867 | 68 | 2053 | 58 | 2091 | 58 | 2115 | 55 |
| | Quantidade Produzida | mil frutos | 6.010 | 125 | 10050 | 188 | 12422 | 213 | 12623 | 178 |
| | Rendimento Médio | frutos/ha | 3.219 | 1.838 | 4902 | 3241 | 5944 | 3672 | 5968 | 3236 |

| | | | | | | | | | | |
|--------------|-----------------------------|----------------|-----------|---------|---------|--------|---------|--------|---------|--------|
| | Valor da Produção | R\$ mil | 5.530 | 112 | 5453 | 138 | 7276 | 170 | 7982 | 133 |
| Milho | Área Colhida | ha | 1.487.037 | 81.765 | 1672923 | 78860 | 1425131 | 80398 | 1415297 | 79716 |
| | Área Plantada | ha | 1.537.759 | 81.765 | 1675963 | 78860 | 1464836 | 80398 | 1416777 | 79776 |
| | Quantidade Produzida | t | 3.936.202 | 260.337 | 6134207 | 308097 | 3901171 | 275690 | 5426124 | 312498 |
| | Rendimento Médio | kg/ha | 2.647 | 3.184 | 3667 | 3907 | 2737 | 3429 | 3834 | 3920 |
| | Valor da Produção | R\$ mil | 732.405 | 48.305 | 1112278 | 48924 | 1008259 | 67400 | 1586134 | 95676 |
| Soja | Área Colhida | ha | 3.001.836 | 10.676 | 2974513 | 9702 | 3295342 | 10611 | 3591470 | 12352 |
| | Área Plantada | ha | 3.030.556 | 10.676 | 2976498 | 9702 | 3307252 | 10611 | 3591970 | 12352 |
| | Quantidade Produzida | t | 4.783.895 | 22.147 | 6951830 | 19571 | 5610518 | 21292 | 9579297 | 29532 |
| | Rendimento Médio | kg/ha | 1.594 | 2.074 | 2337 | 2017 | 1703 | 2007 | 2667 | 2391 |
| | Valor da Produção | R\$ mil | 1.385.502 | 6.208 | 2381513 | 6497 | 2477854 | 10050 | 5434779 | 16702 |
| Sorgo | Área Colhida | ha | 33.474 | 9 | 53236 | 64 | 38787 | 4 | 29738 | 5 |
| | Área Plantada | ha | 33.534 | 9 | 53286 | 64 | 38787 | 4 | 29738 | 5 |
| | Quantidade Produzida | t | 71.432 | 36 | 145813 | 196 | 86204 | 16 | 66550 | 18 |
| | Rendimento Médio | kg/ha | 2.134 | 4.000 | 2739 | 3063 | 2222 | 4000 | 2238 | 3600 |

| | | | | | | | | | | |
|------------------|-----------------------------|----------------|---------|--------|---------|-------|---------|-------|---------|-------|
| | Valor da Produção | R\$ mil | 11.017 | 5 | 18080 | 24 | 16663 | 3 | 16079 | 4 |
| Tomate | Área Colhida | ha | 2.824 | 81 | 2739 | 71 | 2730 | 68 | 2657 | 66 |
| | Área Plantada | ha | 2.824 | 81 | 2740 | 71 | 2735 | 73 | 2659 | 66 |
| | Quantidade Produzida | t | 102.757 | 1.311 | 98660 | 1182 | 102156 | 1201 | 98634 | 1048 |
| | Rendimento Médio | kg/ha | 36.387 | 16.185 | 36020 | 16648 | 37420 | 17662 | 37122 | 15879 |
| | Valor da Produção | R\$ mil | 45.812 | 470 | 64163 | 518 | 77179 | 688 | 92968 | 727 |
| Trigo | Área Colhida | ha | 554.932 | 988 | 613131 | 968 | 794187 | 1825 | 1063194 | 3452 |
| | Área Plantada | ha | 560.550 | 996 | 615152 | 1004 | 800307 | 1825 | 1063894 | 3452 |
| | Quantidade Produzida | t | 884.507 | 1.563 | 1075897 | 1114 | 1126524 | 2409 | 2395557 | 6300 |
| | Rendimento Médio | kg/ha | 1.594 | 1.582 | 1755 | 1151 | 1418 | 1320 | 2253 | 1825 |
| | Valor da Produção | R\$ mil | 172.959 | 283 | 258534 | 259 | 453352 | 714 | 990956 | 2174 |
| Triticale | Área Colhida | ha | | | | | | | | |
| | Área Plantada | ha | | | | | | | | |
| | Quantidade Produzida | t | | | | | | | | |
| | Rendimento Médio | kg/ha | | | | | | | | |

| | | | | | | | | | | |
|------------------------|------------------------------------|----------------|-------------------|----------------|-------------------|------------------|-------------------|------------------|-------------------|------------------|
| | Valor da Produção | R\$ mil | | | | | | | | |
| Vale do Taquari | Area Plantada Total | ha | 37.158.892 | 943.840 | 45.113.096 | 1.004.399 | 43.600.501 | 1.064.428 | 56.069.317 | 1.172.807 |

Fonte: FEE

porárias (Anexo 35)

| 2004 | | 2005 | | 2006 | | 2007 | | 2008 | |
|--------------|--------|--------------|--------|--------------|--------|--------------|--------|--------------|--------|
| Valor Estado | COREDE | Valor Estado | COREDE | Valor Estado | COREDE | Valor Estado | COREDE | Valor Estado | COREDE |
| 303 | 3 | 327 | 3 | 339 | 4 | 451 | 4 | | |
| 303 | 3 | 327 | 3 | 339 | 4 | 451 | 4 | | |
| 3546 | 21 | 3840 | 12 | 3939 | 22 | 5488 | 20 | | |
| 11703 | 7000 | 11743 | 4000 | 11619 | 5500 | 12169 | 5000 | | |
| 2519 | 28 | 2879 | 13 | 2692 | 22 | 4348 | 37 | | |
| 3100 | 73 | 3249 | 72 | 3320 | 70 | 3293 | 68 | | |
| 3100 | 73 | 3249 | 72 | 3320 | 70 | 3293 | 68 | | |
| 19558 | 192 | 20046 | 188 | 21438 | 186 | 22167 | 193 | | |
| 6309 | 2630 | 6170 | 2611 | 6457 | 2657 | 6732 | 2838 | | |
| 51474 | 627 | 65739 | 698 | 66787 | 796 | 58142 | 819 | | |
| 4728 | 545 | 4506 | 534 | 4565 | 557 | 4594 | 495 | | |
| 4733 | 545 | 4611 | 541 | 4565 | 557 | 4594 | 495 | | |
| 6208 | 685 | 4062 | 377 | 6472 | 737 | 6985 | 744 | | |
| 1313 | 1257 | 901 | 706 | 1418 | 1323 | 1520 | 1503 | | |

| | | | | | | | | | |
|---------|-------|---------|-------|---------|-------|---------|-------|--|--|
| 13045 | 1702 | 8520 | 799 | 14452 | 2074 | 17560 | 2832 | | |
| 1044124 | 2594 | 1005871 | 2771 | 1023074 | 3437 | 941058 | 3497 | | |
| 1056098 | 2633 | 1055229 | 3119 | 1023330 | 3437 | 942151 | 3497 | | |
| 6338139 | 14680 | 6103289 | 12990 | 6784236 | 22271 | 6340136 | 24352 | | |
| 6070 | 5659 | 6068 | 4688 | 6631 | 6480 | 6737 | 6964 | | |
| 3754311 | 9341 | 2416573 | 4728 | 2504878 | 7693 | 2527354 | 9774 | | |
| 48806 | 42 | 54726 | 44 | 64535 | 37 | 67383 | 16 | | |
| 48806 | 42 | 54936 | 44 | 66610 | 37 | 67383 | 16 | | |
| 97263 | 28 | 102751 | 30 | 98755 | 24 | 129631 | 15 | | |
| 1993 | 667 | 1878 | 682 | 1530 | 649 | 1924 | 938 | | |
| 30095 | 8 | 30830 | 9 | 34405 | 8 | 36618 | 5 | | |
| 13554 | 783 | 13430 | 783 | 12894 | 808 | 12772 | 813 | | |
| 13554 | 783 | 13431 | 783 | 12894 | 808 | 12772 | 813 | | |
| 147430 | 9022 | 142504 | 8932 | 155327 | 10201 | 159000 | 11198 | | |
| 10877 | 11522 | 10611 | 11407 | 12046 | 12625 | 12449 | 13774 | | |

| | | | | | | | | | |
|---------|-------|--------|-------|---------|-------|---------|-------|--|--|
| 73078 | 4834 | 77774 | 5388 | 94316 | 6826 | 96711 | 10294 | | |
| 25959 | 622 | 23612 | 561 | 24143 | 521 | 24254 | 439 | | |
| 26036 | 622 | 24016 | 561 | 24160 | 521 | 24302 | 452 | | |
| 294912 | 3716 | 284137 | 2749 | 335212 | 2634 | 386211 | 2642 | | |
| 11361 | 5974 | 12034 | 4900 | 13884 | 5056 | 15924 | 6018 | | |
| 152098 | 1508 | 198992 | 1218 | 208284 | 1675 | 188785 | 998 | | |
| 31933 | 1754 | 32439 | 1718 | 33277 | 1854 | 35767 | 2040 | | |
| 31933 | 1754 | 32570 | 1718 | 33277 | 1854 | 35767 | 2040 | | |
| 1025756 | 42794 | 908930 | 21344 | 1166717 | 46015 | 1426978 | 76913 | | |
| 32122 | 24398 | 28020 | 12424 | 35061 | 24819 | 39896 | 37702 | | |
| 70926 | 6067 | 61641 | 2684 | 91227 | 6570 | 113538 | 6310 | | |
| 11252 | 234 | 10581 | 236 | 10894 | 231 | 11159 | 231 | | |
| 11252 | 234 | 10591 | 236 | 10894 | 231 | 11164 | 231 | | |
| 158094 | 1393 | 136211 | 1223 | 146329 | 1340 | 161530 | 1648 | | |
| 14050 | 5953 | 12873 | 5182 | 13432 | 5801 | 14475 | 7134 | | |

| | | | | | | | | | |
|--------|------|--------|------|-------|------|--------|------|--|--|
| 57390 | 718 | 55705 | 606 | 67845 | 504 | 65813 | 1034 | | |
| 1994 | | 3518 | | 2580 | | 3174 | | | |
| 1994 | | 3658 | | 3390 | | 3174 | | | |
| 2600 | | 4557 | | 1844 | | 3702 | | | |
| 1304 | | 1295 | | 715 | | 1166 | | | |
| 886 | | 1867 | | 727 | | 1415 | | | |
| 82798 | 30 | 86695 | 37 | 46555 | 30 | 50499 | | | |
| 82848 | 30 | 86695 | 37 | 54750 | 30 | 50499 | | | |
| 210667 | 45 | 196973 | 51 | 90763 | 45 | 108531 | | | |
| 2544 | 1500 | 2272 | 1378 | 1950 | 1500 | 2149 | | | |
| 87075 | 19 | 69198 | 18 | 34974 | 16 | 48216 | | | |
| 547 | 38 | 498 | 38 | 654 | 38 | 928 | 18 | | |
| 547 | 38 | 498 | 38 | 794 | 38 | 948 | 38 | | |
| 1385 | 72 | 1283 | 72 | 1389 | 74 | 1490 | 24 | | |
| 2532 | 1895 | 2576 | 1895 | 2124 | 1947 | 1606 | 1333 | | |

| | | | | | | | | | |
|--------|-------|--------|-------|--------|-------|--------|-------|--|--|
| 2454 | 139 | 2354 | 142 | 2441 | 182 | 2477 | 48 | | |
| 52 | 3 | 69 | 6 | 68 | 6 | 68 | 6 | | |
| 52 | 3 | 69 | 6 | 68 | 6 | 68 | 6 | | |
| 70 | 3 | 106 | 12 | 112 | 12 | 112 | 12 | | |
| 1346 | 1000 | 1536 | 2000 | 1647 | 2000 | 1647 | 2000 | | |
| 74 | 3 | 129 | 15 | 163 | 16 | 186 | 13 | | |
| 136456 | 4404 | 108580 | 3719 | 121670 | 3782 | 117058 | 3296 | | |
| 142225 | 4491 | 118103 | 3719 | 122663 | 3782 | 118036 | 3296 | | |
| 133709 | 4815 | 75004 | 2980 | 120159 | 4064 | 142086 | 3863 | | |
| 980 | 1093 | 691 | 801 | 988 | 1075 | 1214 | 1172 | | |
| 148210 | 5047 | 90261 | 3659 | 124779 | 5320 | 112201 | 5279 | | |
| 228946 | 14717 | 241730 | 15596 | 243065 | 15574 | 230448 | 14979 | | |
| 229007 | 14717 | 242180 | 15596 | 243249 | 15574 | 231110 | 14984 | | |
| 482968 | 30818 | 430347 | 25561 | 472726 | 30718 | 474668 | 32489 | | |
| 2110 | 2094 | 1780 | 1639 | 1945 | 1972 | 2060 | 2169 | | |

| | | | | | | | | | |
|---------|--------|---------|-------|---------|--------|---------|--------|--|--|
| 1929702 | 113844 | 1618326 | 92084 | 1799128 | 116500 | 1866310 | 125012 | | |
| | | 6028 | | 19977 | 11 | 21448 | 13 | | |
| | | 6028 | | 19977 | 11 | 21961 | 13 | | |
| | | 9292 | | 30038 | 18 | 30989 | 20 | | |
| | | 1541 | | 1504 | 1636 | 1445 | 1538 | | |
| | | 6101 | | 14646 | 3 | 15547 | 32 | | |
| 11161 | | 21914 | | 18679 | | 16223 | | | |
| 11161 | | 21914 | | 18804 | | 16223 | | | |
| 10330 | | 15819 | | 13442 | | 14722 | | | |
| 926 | | 722 | | 720 | | 907 | | | |
| 7389 | | 9218 | | 5853 | | 7556 | | | |
| | | 210 | | 10 | | 3730 | 5 | | |
| | | 420 | | 20 | | 3753 | 8 | | |
| | | 63 | | 13 | | 5072 | 4 | | |
| | | 300 | | 1300 | | 1360 | 800 | | |

| | | | | | | | | | |
|---------|-------|---------|-------|---------|-------|---------|-------|--|--|
| | | 51 | | 8 | | 2954 | 3 | | |
| 88053 | 4298 | 87051 | 4148 | 87396 | 4097 | 88702 | 4113 | | |
| 88053 | 4298 | 87307 | 4153 | 87396 | 4097 | 88777 | 4113 | | |
| 1234546 | 51906 | 1129500 | 33053 | 1297191 | 54140 | 1371895 | 59104 | | |
| 14020 | 12077 | 12975 | 7968 | 14843 | 13215 | 15466 | 14370 | | |
| 676457 | 31098 | 626868 | 16630 | 664786 | 27250 | 661194 | 58697 | | |
| 20330 | 445 | 19513 | 325 | 22444 | 323 | 23813 | 395 | | |
| 20330 | 445 | 19570 | 325 | 22469 | 323 | 23814 | 395 | | |
| 451429 | 7602 | 422182 | 4062 | 555135 | 7432 | 581544 | 9082 | | |
| 22205 | 17083 | 21636 | 12498 | 24734 | 23009 | 24421 | 22992 | | |
| 63471 | 823 | 100482 | 858 | 115088 | 1391 | 107095 | 1288 | | |
| 2175 | 54 | 2126 | 54 | 2235 | 54 | 2230 | 54 | | |
| 2176 | 54 | 2145 | 54 | 2243 | 54 | 2238 | 54 | | |
| 13755 | 184 | 12394 | 167 | 14642 | 167 | 16918 | 167 | | |
| 6324 | 3407 | 5830 | 3093 | 6551 | 3093 | 7587 | 3093 | | |

| | | | | | | | | | |
|---------|--------|---------|-------|---------|--------|---------|--------|--|--|
| 8172 | 139 | 8724 | 118 | 10532 | 94 | 13234 | 246 | | |
| 1199523 | 68167 | 965586 | 47123 | 1403218 | 61570 | 1363323 | 63375 | | |
| 1303297 | 71788 | 1206119 | 67520 | 1422060 | 68930 | 1365387 | 63575 | | |
| 3376862 | 173543 | 1485040 | 63759 | 4528143 | 183809 | 5969118 | 278663 | | |
| 2815 | 2546 | 1538 | 1353 | 3227 | 2985 | 4378 | 4397 | | |
| 1090174 | 56208 | 472403 | 20140 | 1020846 | 37278 | 1676453 | 101947 | | |
| 3968530 | 12237 | 3733822 | 9754 | 3863726 | 12786 | 3890183 | 12134 | | |
| 3984337 | 12397 | 4179272 | 13449 | 3868501 | 12981 | 3890903 | 12254 | | |
| 5541714 | 13572 | 2444540 | 5729 | 7559291 | 18936 | 9929005 | 28197 | | |
| 1396 | 1109 | 655 | 587 | 1956 | 1481 | 2552 | 2324 | | |
| 3804582 | 9563 | 1161908 | 2854 | 2893470 | 7423 | 4518297 | 23709 | | |
| 22700 | 10 | 21413 | | 26326 | 4 | 25273 | 10 | | |
| 23175 | 10 | 21672 | | 26326 | 4 | 25273 | 10 | | |
| 38272 | 55 | 27372 | | 51328 | 14 | 61778 | 15 | | |
| 1686 | 5500 | 1278 | | 1950 | 3500 | 2444 | 1500 | | |

| | | | | | | | | | |
|---------|-------|---------|-------|--------|-------|---------|-------|--|--|
| 10159 | 14 | 7168 | | 10228 | 2 | 15244 | 6 | | |
| 2572 | 62 | 2528 | 59 | 2369 | 62 | 2409 | 64 | | |
| 2572 | 62 | 2535 | 59 | 2379 | 62 | 2410 | 64 | | |
| 97846 | 1038 | 91001 | 832 | 99694 | 1147 | 104981 | 1258 | | |
| 38043 | 16742 | 35997 | 14102 | 42083 | 18500 | 43579 | 19656 | | |
| 86032 | 777 | 82274 | 1184 | 83230 | 1151 | 108851 | 1332 | | |
| 1124800 | 2706 | 844420 | 1677 | 607269 | 955 | 848404 | 988 | | |
| 1124845 | 2716 | 844821 | 1827 | 699451 | 955 | 850169 | 1098 | | |
| 2061410 | 4415 | 1389731 | 1725 | 823062 | 1439 | 1723007 | 1906 | | |
| 1833 | 1632 | 1646 | 1029 | 1355 | 1507 | 2031 | 1929 | | |
| 718483 | 1342 | 446350 | 506 | 320609 | 654 | 723550 | 958 | | |
| | | 9843 | 37 | 7600 | 5 | 7872 | | | |
| | | 9843 | 37 | 9170 | 5 | 7872 | | | |
| | | 14890 | 65 | 5404 | 10 | 12286 | | | |
| | | 1513 | 1757 | 711 | 2000 | 1561 | | | |

| | | | | | | | | | |
|------------|----------------|-------------------|----------------|-------------------|----------------|-------------------|------------------|----------|----------|
| | | 4165 | 16 | 1403 | 4 | 3536 | | | |
| 51.069.114 | 968.742 | 38.603.642 | 638.331 | 50.211.103 | 972.406 | 57.995.788 | 1.258.919 | 0 | 0 |

Área de Culturas Temporárias (ha)

| Produto | 2000 | 2001 | 2002 | 2003 | 2004 | 2005 | 2006 | 2007 | Diferença 2000/2007* | Coefficiente de Variação % | Representatividade 2000 | Representatividade 2007 |
|------------------------|------------------|------------------|------------------|------------------|------------------|------------------|------------------|------------------|----------------------|----------------------------|-------------------------|-------------------------|
| Abacaxi | 4 | 4 | 5 | 3 | 3 | 3 | 4 | 4 | 0,00% | 18,86% | 0,00% | 0,00% |
| Alho | 59 | 58 | 68 | 73 | 73 | 72 | 70 | 68 | 15,25% | 8,83% | 0,05% | 0,06% |
| Amendoim | 473 | 539 | 584 | 574 | 545 | 541 | 557 | 495 | 4,65% | 6,99% | 0,39% | 0,46% |
| Arroz | 2.112 | 2063 | 2108 | 2323 | 2633 | 3119 | 3437 | 3497 | 65,58% | 22,86% | 1,72% | 3,25% |
| Aveia | 50 | 60 | 61 | 65 | 42 | 44 | 37 | 16 | -68,00% | 34,14% | 0,04% | 0,01% |
| Batata Doce | 914 | 883 | 950 | 941 | 783 | 783 | 808 | 813 | -11,05% | 8,21% | 0,75% | 0,76% |
| Batata Inglesa | 686 | 644 | 658 | 683 | 622 | 561 | 521 | 452 | -34,11% | 13,96% | 0,56% | 0,42% |
| Cana de Açúcar | 1.719 | 1488 | 1716 | 1806 | 1754 | 1718 | 1854 | 2040 | 18,67% | 8,81% | 1,40% | 1,90% |
| Cebola | 236 | 222 | 230 | 238 | 234 | 236 | 231 | 231 | -2,12% | 2,17% | 0,19% | 0,21% |
| Centeio | 0 | 0 | 0 | 0 | 0 | 0 | 0 | 0 | 0,00% | 0,00% | 0,00% | 0,00% |
| Cevada | 18 | | 15 | 15 | 30 | 37 | 30 | | -100,00% | 38,77% | 0,01% | 0,00% |
| Ervilha | 11 | 11 | 23 | 23 | 38 | 38 | 38 | 38 | 245,45% | 44,02% | 0,01% | 0,04% |
| Fava | 6 | 5 | 5 | 5 | 3 | 6 | 6 | 6 | 0,00% | 19,72% | 0,00% | 0,01% |
| Feijão | 5.669 | 4607 | 5151 | 4896 | 4491 | 3719 | 3782 | 3296 | -41,86% | 18,04% | 4,62% | 3,07% |
| Fumo | 11.914 | 11170 | 12532 | 14030 | 14717 | 15596 | 15574 | 14984 | 25,77% | 12,46% | 9,71% | 13,94% |
| Girassol | 0 | 0 | 0 | 0 | 0 | 0 | 11 | 13 | 100,00% | 186,02% | 0,00% | 0,01% |
| Linho | 0 | 0 | 0 | 0 | 0 | 0 | 0 | 0 | 0,00% | 0,00% | 0,00% | 0,00% |
| Mamona | 0 | 0 | 0 | 0 | 0 | 0 | 0 | 8 | 100,00% | 282,84% | 0,00% | 0,01% |
| Mandioca | 4.829 | 4224 | 4373 | 4516 | 4298 | 4153 | 4097 | 4113 | -14,83% | 5,73% | 3,94% | 3,83% |
| Melancia | 363 | 350 | 408 | 487 | 445 | 325 | 323 | 395 | 8,82% | 15,05% | 0,30% | 0,37% |
| Melão | 68 | 58 | 58 | 55 | 54 | 54 | 54 | 54 | -20,59% | 8,48% | 0,06% | 0,05% |
| Milho | 81.765 | 78860 | 80398 | 79776 | 71788 | 67520 | 68930 | 63575 | -22,25% | 9,40% | 66,66% | 59,13% |
| Soja | 10.676 | 9702 | 10611 | 12352 | 12397 | 13449 | 12981 | 12254 | 14,78% | 11,12% | 8,70% | 11,40% |
| Sorgo | 9 | 64 | 4 | 5 | 10 | | 4 | 10 | 11,11% | 143,39% | 0,01% | 0,01% |
| Tomate | 81 | 71 | 73 | 66 | 62 | 59 | 62 | 64 | -20,99% | 10,83% | 0,07% | 0,06% |
| Trigo | 996 | 1004 | 1825 | 3452 | 2716 | 1827 | 955 | 1098 | 10,24% | 53,48% | 0,81% | 1,02% |
| Triticale | 0 | 0 | 0 | 0 | 0 | 37 | 5 | 0 | 0,00% | 246,62% | 0,00% | 0,00% |
| Vale do Taquari | 122.658 | 116.087 | 121.856 | 126.384 | 117.738 | 113.897 | 114.371 | 107.524 | -12,34% | 5,07% | 1,47% | 1,38% |
| RS (Estado) | 6.855.647 | 6.951.412 | 7.307.665 | 7.744.954 | 8.212.434 | 8.051.809 | 7.783.099 | 7.804.492 | 13,84% | 6,56% | 100,00% | 100,00% |

Fonte: FEE

Agricultura - Culturas Permanentes (Anexo 36)

| | | | 2000 | | 2001 | | 2002 | | 2003 | | 2004 | |
|----------|---------------------------|------------|--------------|--------|--------------|--------|--------------|--------|--------------|--------|--------------|--------|
| | | | Valor Estado | COREDE | Valor Estado | COREDE | Valor Estado | COREDE | Valor Estado | COREDE | Valor Estado | COREDE |
| Abacate | Área Colhida | ha | 650 | 68 | 691 | 64 | 669 | 70 | 666 | 70 | 651 | 68 |
| | Área Destinada à Colheita | ha | 669 | 70 | 697 | 65 | 674 | 71 | 668 | 70 | 651 | 68 |
| | Quantidade Produzida | mil frutos | 13.478 | 531 | 6601 | 419 | 8362 | 559 | 8835 | 564 | 8316 | 544 |
| | Rendimento Médio | frutos/ha | 20.735 | 7.809 | 9553 | 6547 | 12499 | 7986 | 13266 | 8057 | 12774 | 8000 |
| | Valor da Produção | R\$ mil | 2.836 | 141 | 2969 | 184 | 4037 | 263 | 4217 | 289 | 4449 | 307 |
| Azeitona | Área Colhida | ha | 11 | | 6 | | | | 0 | | | |
| | Área Destinada à Colheita | ha | 75 | | 6 | | | | 6 | | | |
| | Quantidade Produzida | t | 4 | | 2 | | | | 0 | | | |
| | Rendimento Médio | kg/ha | 364 | | 333 | | | | | | | |
| | Valor da Produção | R\$ mil | 3 | | 2 | | | | 0 | | | |
| Banana | Área Colhida | ha | 6.311 | 133 | 8301 | 120 | 10879 | 127 | 10768 | 126 | 10381 | 129 |
| | Área Destinada à Colheita | ha | 10.466 | 137 | 8.306 | 120 | 10.879 | 127 | 10.768 | 126 | 10.764 | 129 |
| | Quantidade Produzida | mil cachos | 6.564 | 125 | 102571 | 579 | 115262 | 631 | 114685 | 656 | 95340 | 875 |
| | Rendimento Médio | cachos/ha | 1.040 | 940 | 12356 | 4825 | 10595 | 4969 | 10651 | 5206 | 9184 | 6783 |
| | Valor da Produção | R\$ mil | 11.523 | 266 | 28803 | 186 | 28886 | 225 | 38077 | 484 | 40512 | 720 |
| | Área Colhida | ha | 1.380 | 61 | 1593 | 61 | 1627 | 64 | 1906 | 68 | 1963 | 64 |
| | Área Destinada à Colheita | ha | 1.481 | 61 | 1.641 | 61 | 1.671 | 64 | 1.909 | 68 | 1.965 | 64 |

| | | | | | | | | | | | | |
|-----------|---------------------------|------------|---------|--------|--------|--------|--------|--------|--------|--------|--------|-------|
| Caqui | Quantidade Produzida | mil frutos | 107.599 | 3.884 | 17177 | 545 | 18386 | 545 | 25218 | 551 | 27139 | 495 |
| | Rendimento Médio | frutos/ha | 77.970 | 63.672 | 10783 | 8934 | 11301 | 8516 | 13231 | 8103 | 13825 | 7734 |
| | Valor da Produção | R\$ mil | 9.249 | 415 | 10972 | 369 | 11765 | 361 | 20176 | 439 | 20165 | 306 |
| Erva mate | Área Colhida | ha | 28.384 | 7.866 | 30525 | 8017 | 31063 | 8628 | 30519 | 8673 | 27397 | 6858 |
| | Área Destinada à Colheita | ha | 38.773 | 14.014 | 40.045 | 14.085 | 44.910 | 19.640 | 42.688 | 19.889 | 27.579 | 6.903 |
| | Quantidade Produzida | t | 244.477 | 81.351 | 252045 | 79749 | 240252 | 62260 | 238949 | 62758 | 222884 | 45073 |
| | Rendimento Médio | kg/ha | 8.613 | 10.342 | 8257 | 9947 | 7734 | 7216 | 7830 | 7236 | 8135 | 6572 |
| | Valor da Produção | R\$ mil | 49.860 | 15.389 | 56326 | 17376 | 61845 | 13800 | 49752 | 13136 | 81793 | 9694 |
| Figo | Área Colhida | ha | 1.625 | 78 | 1805 | 83 | 2037 | 92 | 2086 | 90 | 2044 | 90 |
| | Área Destinada à Colheita | ha | 1.641 | 78 | 1.838 | 83 | 2.090 | 93 | 2.107 | 90 | 2.044 | 90 |
| | Quantidade Produzida | mil frutos | 134.164 | 4.643 | 10242 | 219 | 11215 | 257 | 11618 | 195 | 11267 | 250 |
| | Rendimento Médio | frutos/ha | 82.562 | 59.526 | 5674 | 2639 | 5506 | 2793 | 5570 | 2167 | 5512 | 2778 |
| | Valor da Produção | R\$ mil | 6.228 | 287 | 6841 | 77 | 9784 | 118 | 13216 | 315 | 11218 | 464 |
| Goiaba | Área Colhida | ha | 605 | 34 | 652 | 31 | 706 | 33 | 723 | 36 | 724 | 51 |
| | Área Destinada à Colheita | ha | 630 | 52 | 675 | 49 | 726 | 51 | 739 | 51 | 724 | 51 |
| | Quantidade Produzida | mil frutos | 49.444 | 3.050 | 5617 | 273 | 6206 | 290 | 6673 | 315 | 6577 | 480 |
| | Rendimento Médio | frutos/ha | 81.726 | 89.706 | 8615 | 8806 | 8790 | 8788 | 9230 | 8750 | 9084 | 9412 |
| | Valor da Produção | R\$ mil | 3.656 | 160 | 2397 | 136 | 4037 | 168 | 4995 | 472 | 6238 | 773 |
| | Área Colhida | ha | 27.352 | 2.248 | 26869 | 1971 | 26960 | 1856 | 27019 | 1892 | 27197 | 1787 |
| | Área Destinada à Colheita | ha | 27.383 | 2.250 | 26.959 | 1.971 | 26.960 | 1.856 | 27.128 | 1.892 | 27.228 | 1.787 |

| | | | | | | | | | | | | |
|---------|---------------------------|------------|-----------|---------|--------|-------|--------|-------|--------|-------|--------|-------|
| Laranja | Quantidade Produzida | mil frutos | 2.008.949 | 171.568 | 345723 | 24018 | 346042 | 21883 | 354700 | 22246 | 356398 | 20383 |
| | Rendimento Médio | frutos/ha | 73.448 | 76.320 | 12867 | 12186 | 12835 | 11790 | 13128 | 11758 | 13104 | 11406 |
| | Valor da Produção | R\$ mil | 82.157 | 7.422 | 96097 | 6312 | 118947 | 8181 | 149874 | 8035 | 155326 | 7611 |
| Limão | Área Colhida | ha | 1.878 | 155 | 1814 | 97 | 1802 | 89 | 1773 | 85 | 1764 | 84 |
| | Área Destinada à Colheita | ha | 1.928 | 162 | 1.863 | 102 | 1.841 | 93 | 1.779 | 87 | 1.764 | 84 |
| | Quantidade Produzida | mil frutos | 194.408 | 14.432 | 25481 | 922 | 25560 | 758 | 24897 | 682 | 24957 | 683 |
| | Rendimento Médio | frutos/ha | 103.519 | 93.110 | 14047 | 9505 | 14184 | 8517 | 14042 | 8024 | 14148 | 8131 |
| | Valor da Produção | R\$ mil | 8.682 | 613 | 9566 | 314 | 10322 | 471 | 14387 | 580 | 13966 | 502 |
| Maçã | Área Colhida | ha | 13.585 | 1 | 13703 | 1 | 13638 | 2 | 13355 | 1 | 13447 | 2 |
| | Área Destinada à Colheita | ha | 13.590 | 1 | 13.733 | 1 | 13.638 | 2 | 13.355 | 1 | 13.447 | 2 |
| | Quantidade Produzida | mil frutos | 2.562.236 | 20 | 304453 | 2 | 346799 | 5 | 329461 | 3 | 353140 | 8 |
| | Rendimento Médio | frutos/ha | 188.608 | 20.000 | 22218 | 2000 | 25429 | 2500 | 24669 | 3000 | 26262 | 4000 |
| | Valor da Produção | R\$ mil | 170.587 | 3 | 162225 | 1 | 205509 | 5 | 241168 | 4 | 228006 | 7 |
| Mamão | Área Colhida | ha | 352 | 13 | 339 | 15 | 343 | 24 | 341 | 24 | 317 | 24 |
| | Área Destinada à Colheita | ha | 358 | 13 | 341 | 15 | 344 | 24 | 342 | 24 | 317 | 24 |
| | Quantidade Produzida | mil frutos | 2.974 | 85 | 2794 | 106 | 2865 | 162 | 2858 | 163 | 2664 | 163 |
| | Rendimento Médio | frutos/ha | 8.449 | 6.538 | 8242 | 7067 | 8353 | 6750 | 8381 | 6792 | 8404 | 6792 |
| | Valor da Produção | R\$ mil | 1.218 | 36 | 1854 | 81 | 2342 | 146 | 2347 | 150 | 2381 | 165 |
| | Área Colhida | ha | 91 | | 86 | | 95 | | 112 | | 123 | |
| | Área Destinada à Colheita | ha | 102 | | 99 | | 103 | | 115 | | 125 | |

| | | | | | | | | | | | | |
|---------|---------------------------|------------|--------|--------|--------|------|--------|------|--------|------|--------|------|
| Manga | Quantidade Produzida | mil frutos | 1.126 | | 455 | | 499 | | 595 | | 675 | |
| | Rendimento Médio | frutos/ha | 12.374 | | 5291 | | 5253 | | 5313 | | 5488 | |
| | Valor da Produção | R\$ mil | 294 | | 271 | | 501 | | 691 | | 831 | |
| Marmelo | Área Colhida | ha | 72 | 2 | 72 | 2 | 61 | 2 | 57 | 2 | 48 | 1 |
| | Área Destinada à Colheita | ha | 75 | 2 | 72 | 2 | 64 | 2 | 57 | 2 | 51 | 1 |
| | Quantidade Produzida | mil frutos | 2.139 | 12 | 415 | 2 | 352 | 4 | 334 | 4 | 290 | 1 |
| | Rendimento Médio | frutos/ha | 29.708 | 6.000 | 5764 | 1000 | 5770 | 2000 | 5860 | 2000 | 6042 | 1000 |
| | Valor da Produção | R\$ mil | 190 | 0 | 134 | 0 | 145 | 1 | 152 | 1 | 139 | 0 |
| Noz | Área Colhida | ha | 1.445 | 91 | 1292 | 64 | 1335 | 94 | 1350 | 92 | 1123 | 92 |
| | Área Destinada à Colheita | ha | 1.850 | 91 | 1.293 | 64 | 1.386 | 94 | 1.403 | 94 | 1.124 | 92 |
| | Quantidade Produzida | t | 2.019 | 106 | 1497 | 92 | 931 | 125 | 1030 | 117 | 1121 | 147 |
| | Rendimento Médio | kg/ha | 1.397 | 1.165 | 1159 | 1438 | 697 | 1330 | 763 | 1272 | 998 | 1598 |
| | Valor da Produção | R\$ mil | 5.119 | 216 | 3893 | 187 | 1949 | 237 | 2867 | 317 | 3321 | 415 |
| Pêra | Área Colhida | ha | 1.093 | 52 | 1055 | 55 | 1004 | 48 | 954 | 42 | 981 | 41 |
| | Área Destinada à Colheita | ha | 1.093 | 52 | 1.055 | 55 | 1.008 | 48 | 960 | 48 | 981 | 41 |
| | Quantidade Produzida | mil frutos | 62.134 | 1.707 | 10232 | 280 | 9120 | 264 | 8569 | 247 | 9304 | 214 |
| | Rendimento Médio | frutos/ha | 56.847 | 32.827 | 9699 | 5091 | 9084 | 5500 | 8982 | 5881 | 9484 | 5220 |
| | Valor da Produção | R\$ mil | 6.614 | 108 | 7302 | 240 | 7934 | 199 | 8116 | 275 | 9658 | 422 |
| | Área Colhida | ha | 14.344 | 204 | 14973 | 212 | 15614 | 219 | 16311 | 219 | 15548 | 209 |
| | Área Destinada à Colheita | ha | 14.398 | 204 | 15.125 | 212 | 15.768 | 219 | 16.343 | 219 | 15.628 | 209 |

| | | | | | | | | | | | | |
|-----------|---------------------------|------------|-----------|--------|--------|-------|--------|-------|--------|-------|--------|-------|
| Pêssego | Quantidade Produzida | mil frutos | 1.146.009 | 10.412 | 109063 | 1694 | 111297 | 1706 | 112005 | 1704 | 122675 | 1864 |
| | Rendimento Médio | frutos/ha | 79.895 | 51.039 | 7284 | 7991 | 7128 | 7790 | 6867 | 7781 | 7890 | 8919 |
| | Valor da Produção | R\$ mil | 73.579 | 631 | 68377 | 1067 | 80040 | 1315 | 103558 | 1549 | 116552 | 1495 |
| Tangerina | Área Colhida | ha | 12.401 | 799 | 13072 | 548 | 12941 | 507 | 12991 | 503 | 13135 | 516 |
| | Área Destinada à Colheita | ha | 13.015 | 809 | 13.734 | 558 | 13.574 | 523 | 13.063 | 519 | 13.195 | 516 |
| | Quantidade Produzida | mil frutos | 1.122.570 | 69.454 | 173968 | 5587 | 168127 | 5526 | 171781 | 5500 | 174746 | 5729 |
| | Rendimento Médio | frutos/ha | 90.523 | 86.926 | 13308 | 10195 | 12992 | 10899 | 13223 | 10934 | 13304 | 11103 |
| | Valor da Produção | R\$ mil | 48.782 | 2.050 | 40068 | 1577 | 52354 | 2073 | 89989 | 1703 | 86681 | 1961 |
| Tungue | Área Colhida | ha | 444 | 76 | 398 | 68 | 311 | 54 | 254 | 49 | 171 | 42 |
| | Área Destinada à Colheita | ha | 447 | 76 | 400 | 70 | 317 | 60 | 262 | 52 | 183 | 48 |
| | Quantidade Produzida | t | 618 | 105 | 591 | 119 | 435 | 85 | 425 | 144 | 286 | 104 |
| | Rendimento Médio | kg/ha | 1.392 | 1.382 | 1485 | 1750 | 1399 | 1574 | 1673 | 2939 | 1673 | 2476 |
| | Valor da Produção | R\$ mil | 56 | 12 | 70 | 15 | 53 | 12 | 81 | 42 | 85 | 31 |
| Uva | Área Colhida | ha | 34.140 | 1.328 | 34682 | 1244 | 36681 | 1475 | 38517 | 1555 | 40351 | 1513 |
| | Área Destinada à Colheita | ha | 34.156 | 1.332 | 34.682 | 1.244 | 36.681 | 1.475 | 38.533 | 1.555 | 40.351 | 1.513 |
| | Quantidade Produzida | t | 532.553 | 13.919 | 498219 | 11574 | 570181 | 16388 | 489015 | 12881 | 696599 | 19767 |
| | Rendimento Médio | kg/ha | 15.599 | 10.481 | 14365 | 9304 | 15544 | 11111 | 12696 | 8284 | 17263 | 13065 |
| | Valor da Produção | R\$ mil | 249.061 | 6.027 | 282668 | 6847 | 390474 | 10038 | 459077 | 11458 | 643942 | 23608 |

Fonte: FEE

| | | | | | | | | | | | |
|--|-----------|-------------------|------------------|------------------|----------------|------------------|----------------|------------------|----------------|------------------|----------------|
| Área Destinada à Colheita Total | ha | 10.166.221 | 1.059.576 | 3.133.773 | 301.784 | 3.478.308 | 296.916 | 3.611.690 | 294.477 | 4.037.701 | 283.443 |
|--|-----------|-------------------|------------------|------------------|----------------|------------------|----------------|------------------|----------------|------------------|----------------|

Área de Culturas Permanentes (ha)

| Produto | 2000 | 2001 | 2002 | 2003 | 2004 | 2005 | 2006 | 2007 | Diferença 2000/ 2007* | Coefficient e de Variação % | Representati vidade 2000 | Representati vidade 2007 |
|------------------------|----------------|----------------|----------------|----------------|----------------|----------------|----------------|----------------|--------------------------|-----------------------------------|-----------------------------|-----------------------------|
| Abacate | 70 | 65 | 71 | 70 | 68 | 63 | 65 | 61 | -12,86% | 5,50% | 0,36% | 0,29% |
| Azeitona | 0 | 0 | 0 | 0 | 0 | 0 | 0 | 0 | 0,00% | 0,00% | 0,00% | 0,00% |
| Banana | 137 | 120 | 127 | 126 | 129 | 129 | 129 | 136 | -0,73% | 4,21% | 0,71% | 0,65% |
| Caqui | 61 | 61 | 64 | 68 | 64 | 62 | 65 | 68 | 11,48% | 4,37% | 0,31% | 0,32% |
| Erva Mate | 14.014 | 14.085 | 19.640 | 19.889 | 6.903 | 16.138 | 16.154 | 15.846 | 13,07% | 26,46% | 72,22% | 75,71% |
| Figo | 78 | 83 | 93 | 90 | 90 | 91 | 91 | 89 | 14,10% | 5,70% | 0,40% | 0,43% |
| Goiaba | 52 | 49 | 51 | 51 | 51 | 52 | 52 | 52 | 0,00% | 2,02% | 0,27% | 0,25% |
| Laranja | 2.250 | 1.971 | 1.856 | 1.892 | 1.787 | 1.786 | 1.863 | 1.826 | -18,84% | 7,99% | 11,60% | 8,72% |
| Limão | 162 | 102 | 93 | 87 | 84 | 83 | 83 | 79 | -51,23% | 28,34% | 0,83% | 0,38% |
| Maçã | 1 | 1 | 2 | 1 | 2 | 2 | 3 | 3 | 200,00% | 44,51% | 0,01% | 0,01% |
| Mamão | 13 | 15 | 24 | 24 | 24 | 21 | 21 | 20 | 53,85% | 20,74% | 0,07% | 0,10% |
| Manga | 0 | 0 | 0 | 0 | 0 | 0 | 0 | 9 | 100,00% | 282,84% | 0,00% | 0,04% |
| Marmelo | 2 | 2 | 2 | 2 | 1 | 1 | 1 | 1 | -50,00% | 35,63% | 0,01% | 0,00% |
| Noz | 91 | 64 | 94 | 94 | 92 | 93 | 120 | 106 | 16,48% | 16,70% | 0,47% | 0,51% |
| Pêra | 52 | 55 | 48 | 48 | 41 | 41 | 41 | 39 | -25,00% | 13,04% | 0,27% | 0,19% |
| Pêssego | 204 | 212 | 219 | 219 | 209 | 212 | 206 | 215 | 5,39% | 2,62% | 1,05% | 1,03% |
| Tangerina | 809 | 558 | 523 | 519 | 516 | 521 | 533 | 529 | -34,61% | 17,76% | 4,17% | 2,53% |
| Tungue | 76 | 70 | 60 | 52 | 48 | 48 | 48 | 40 | -47,37% | 22,39% | 0,39% | 0,19% |
| Uva | 1.332 | 1.244 | 1.475 | 1.555 | 1.513 | 1.700 | 1.829 | 1.812 | 36,04% | 13,66% | 6,86% | 8,66% |
| Vale do Taquari | 19.404 | 18.757 | 24.442 | 24.787 | 11.622 | 21.043 | 21.304 | 20.931 | 7,87% | 20,22% | 12,09% | 11,77% |
| RS (Estado) | 162.130 | 162.564 | 172.634 | 172.225 | 158.121 | 174.782 | 176.145 | 177.899 | 9,73% | 4,41% | 100,00% | 100,00% |

Fonte: FEE

| 2005 | | 2006 | | 2007 | | 2008 | |
|--------------|--------|--------------|--------|--------------|--------|--------------|--------|
| Valor Estado | COREDE | Valor Estado | COREDE | Valor Estado | COREDE | Valor Estado | COREDE |
| 626 | 63 | 618 | 65 | 612 | 61 | | |
| 626 | 63 | 619 | 65 | 613 | 61 | | |
| 8167 | 504 | 7905 | 524 | 7804 | 504 | | |
| 13046 | 8000 | 12791 | 8062 | 12752 | 8262 | | |
| 4613 | 233 | 4244 | 271 | 4976 | 659 | | |
| | | | | 6 | | | |
| | | | | 6 | | | |
| | | | | 1 | | | |
| | | | | 167 | | | |
| | | | | 0 | | | |
| 10501 | 129 | 11344 | 129 | 11545 | 136 | | |
| 10.501 | 129 | 11.344 | 129 | 11.545 | 136 | | |
| 108187 | 661 | 118174 | 641 | 110155 | 669 | | |
| 10303 | 5124 | 10417 | 4969 | 9541 | 4919 | | |
| 51062 | 478 | 61401 | 358 | 56109 | 886 | | |
| 2045 | 62 | 2062 | 65 | 2098 | 68 | | |
| 2.045 | 62 | 2.064 | 65 | 2.100 | 68 | | |

(Continuação...) 107

| | | | | | | | |
|--------|--------|--------|--------|--------|--------|--|--|
| 28732 | 484 | 29116 | 508 | 27179 | 519 | | |
| 14050 | 7806 | 14120 | 7815 | 12955 | 7632 | | |
| 19956 | 287 | 25139 | 301 | 20629 | 558 | | |
| 27185 | 6794 | 29448 | 9684 | 30375 | 10491 | | |
| 40.812 | 16.138 | 39.787 | 16.154 | 39.623 | 15.846 | | |
| 218982 | 44481 | 229569 | 61658 | 259317 | 80439 | | |
| 8055 | 6547 | 7796 | 6367 | 8537 | 7667 | | |
| 60229 | 10484 | 80956 | 21762 | 97268 | 26444 | | |
| 1931 | 91 | 1915 | 91 | 1916 | 89 | | |
| 1.942 | 91 | 1.926 | 91 | 1.927 | 89 | | |
| 9446 | 273 | 9978 | 273 | 9961 | 270 | | |
| 4892 | 3000 | 5210 | 3000 | 5199 | 3034 | | |
| 10401 | 404 | 12695 | 345 | 14435 | 668 | | |
| 684 | 37 | 688 | 37 | 688 | 37 | | |
| 699 | 52 | 703 | 52 | 703 | 52 | | |
| 6380 | 314 | 6419 | 314 | 6418 | 314 | | |
| 9327 | 8486 | 9330 | 8486 | 9328 | 8486 | | |
| 4694 | 467 | 5370 | 167 | 6536 | 227 | | |
| 27217 | 1786 | 27476 | 1863 | 27023 | 1826 | | |
| 27.261 | 1.786 | 27.476 | 1.863 | 27.029 | 1.826 | | |

| | | | | | | | |
|--------|-------|--------|-------|--------|-------|--|--|
| 311745 | 13625 | 339765 | 16049 | 347140 | 16394 | | |
| 11454 | 7629 | 12366 | 8615 | 12846 | 8978 | | |
| 141259 | 5191 | 172289 | 6245 | 187053 | 9555 | | |
| 1777 | 82 | 1769 | 82 | 1761 | 78 | | |
| 1.779 | 83 | 1.781 | 83 | 1.770 | 79 | | |
| 23147 | 662 | 23297 | 662 | 23164 | 644 | | |
| 13026 | 8073 | 13170 | 8073 | 13154 | 8256 | | |
| 12541 | 428 | 20656 | 462 | 22041 | 660 | | |
| 14966 | 2 | 15260 | 3 | 16365 | 3 | | |
| 14.966 | 2 | 15.260 | 3 | 16.365 | 3 | | |
| 299972 | 70 | 328091 | 25 | 469389 | 75 | | |
| 20044 | 35000 | 21500 | 8333 | 28682 | 25000 | | |
| 207525 | 98 | 382939 | 34 | 391786 | 68 | | |
| 307 | 21 | 311 | 21 | 305 | 20 | | |
| 307 | 21 | 311 | 21 | 305 | 20 | | |
| 2539 | 144 | 2684 | 144 | 2661 | 134 | | |
| 8270 | 6857 | 8630 | 6857 | 8725 | 6700 | | |
| 2526 | 146 | 2508 | 129 | 2806 | 170 | | |
| 134 | | 138 | | 147 | 9 | | |
| 134 | | 141 | | 150 | 9 | | |

| | | | | | | | |
|--------|------|--------|------|--------|------|--|--|
| 706 | | 836 | | 854 | 18 | | |
| 5269 | | 6058 | | 5810 | 2000 | | |
| 688 | | 659 | | 817 | 18 | | |
| 43 | 1 | 39 | 1 | 37 | 1 | | |
| 46 | 1 | 39 | 1 | 37 | 1 | | |
| 225 | 1 | 200 | 1 | 191 | 1 | | |
| 5233 | 1000 | 5128 | 1000 | 5162 | 1000 | | |
| 97 | | 101 | 1 | 190 | 1 | | |
| 1119 | 93 | 1300 | 120 | 1353 | 106 | | |
| 1.335 | 93 | 1.366 | 120 | 1.353 | 106 | | |
| 1074 | 148 | 1108 | 161 | 1132 | 161 | | |
| 960 | 1591 | 852 | 1342 | 837 | 1519 | | |
| 3134 | 446 | 3165 | 529 | 3723 | 735 | | |
| 963 | 39 | 940 | 39 | 933 | 39 | | |
| 965 | 41 | 942 | 41 | 933 | 39 | | |
| 8950 | 203 | 8524 | 196 | 8498 | 196 | | |
| 9294 | 5205 | 9068 | 5026 | 9108 | 5026 | | |
| 9068 | 344 | 8765 | 208 | 9664 | 207 | | |
| 15677 | 212 | 14706 | 206 | 14857 | 215 | | |
| 15.699 | 212 | 14.706 | 206 | 14.901 | 215 | | |

(Continuação...) 110

| | | | | | | | |
|--------|-------|--------|-------|--------|-------|--|--|
| 119130 | 1859 | 86901 | 1348 | 94056 | 1470 | | |
| 7599 | 8769 | 5909 | 6544 | 6331 | 6837 | | |
| 107048 | 2222 | 78633 | 1473 | 97359 | 1893 | | |
| 13021 | 512 | 13197 | 533 | 12987 | 529 | | |
| 13.030 | 521 | 13.197 | 533 | 12.987 | 529 | | |
| 170776 | 5604 | 172807 | 4629 | 171907 | 4628 | | |
| 13115 | 10945 | 13094 | 8685 | 13237 | 8749 | | |
| 87112 | 2124 | 138548 | 1989 | 149174 | 3690 | | |
| 184 | 47 | 184 | 47 | 173 | 40 | | |
| 185 | 48 | 185 | 48 | 173 | 40 | | |
| 383 | 137 | 383 | 137 | 425 | 127 | | |
| 2082 | 2915 | 2082 | 2915 | 2457 | 3175 | | |
| 118 | 46 | 124 | 52 | 129 | 38 | | |
| 42450 | 1700 | 44298 | 1829 | 45336 | 1812 | | |
| 42.450 | 1.700 | 44.298 | 1.829 | 45.379 | 1.812 | | |
| 611868 | 19079 | 623878 | 19671 | 704176 | 23180 | | |
| 14414 | 11223 | 14084 | 10755 | 15532 | 12792 | | |
| 579262 | 19928 | 560997 | 19770 | 512795 | 29567 | | |

| | | | | | | | |
|------------------|----------------|------------------|----------------|------------------|----------------|----------|----------|
| 3.737.787 | 302.459 | 4.062.267 | 304.000 | 4.348.694 | 372.310 | 0 | 0 |
|------------------|----------------|------------------|----------------|------------------|----------------|----------|----------|

Extração Vegetal

| | | 2000 | | 2001 | | 2002 | | 2003 | | 2004 | | 2005 | | 2006 | | 2007 | |
|---------------------|--|--------------|--------|--------------|--------|--------------|--------|--------------|--------|--------------|--------|--------------|--------|--------------|--------|--------------|--------|
| | | Valor Estado | COREDE | Valor Estado | COREDE | Valor Estado | COREDE | Valor Estado | COREDE | Valor Estado | COREDE | Valor Estado | COREDE | Valor Estado | COREDE | Valor Estado | COREDE |
| Carvão Vegetal | Quantidade Produzida (t) | 1.867 | 52 | 1.740 | 46 | 1.549 | 23 | | | 1.431 | 19 | 1.046 | 13 | 984 | 13 | | |
| | Valor da Produção (R\$ mil) | 563 | 15 | 581 | 14 | 627 | 8 | 600 | 7 | 662 | 7 | 516 | 6 | 525 | 6 | 455 | 2 |
| Erva Mate Cancheada | Quantidade Produzida (t) | 23.244 | 4.191 | 24.001 | 4.193 | 44.974 | 16.156 | | | 42.350 | 4.538 | 37.173 | 4.367 | 38.127 | 4.526 | | |
| | Valor da Produção (R\$ mil) | 15.085 | 2.550 | 17.108 | 2.807 | 10.752 | 3.722 | 9.642 | 2.465 | 10.192 | 1.085 | 10.249 | 1.108 | 12.883 | 1.306 | 9.630 | 871 |
| Lenha | Quantidade Produzida (m³) | 2.737.476 | 97.021 | 3.107.288 | 75.132 | 2.964.359 | 65.419 | | | 2.495.218 | 45.508 | 1.743.778 | 45.510 | 1.677.671 | 43.992 | | |
| | Valor da Produção (R\$ mil) | 28.458 | 875 | 32.696 | 614 | 57.062 | 933 | 56.315 | 1.142 | 61.779 | 923 | 35.736 | 1.054 | 36.854 | 1.016 | 35.460 | 1.076 |
| Madeira em Tora | Quantidade Produzida (m³) | 132.119 | 1.060 | 123.330 | 796 | 122.494 | 725 | | | 106.316 | 914 | 49.256 | 1.007 | 46.056 | 1.093 | | |
| | Valor da Produção (R\$ mil) | 3.921 | 38 | 9.695 | 57 | 6.045 | 32 | 6.376 | 62 | 6.701 | 38 | 4.105 | 47 | 4.159 | 52 | 4.159 | 35 |
| Palmito | Quantidade Produzida (t) | | | | | | | | | | | | | | | 0 | |
| | Valor da Produção (R\$ mil) | | | | | | | | | | | | | | | 1 | |
| Pinhão | Quantidade Produzida (t) | 550 | 55 | 568 | 54 | 637 | 108 | | | 594 | 58 | 632 | 61 | 671 | 79 | | |
| | Valor da Produção (R\$ mil) | 429 | 46 | 490 | 44 | 610 | 106 | 859 | 102 | 829 | 77 | 846 | 84 | 940 | 118 | 961 | 98 |
| Pinheiro Brasileiro | Árvores Abatidas - Quantidade Produzidas (mil árvores) | 2 | | 2 | | 2 | | | | | | 5 | 1 | 2 | 1 | | |
| | Madeira em Tora - Quantidade Produzida (m³) | 10.017 | | 2.122 | | 3.132 | | | | | | 4.450 | 1.635 | 2.613 | 1.672 | | |

| | | | | | | | | | | | | | | | | | |
|--|---|-----------|--------|-----------|--------|-----------|--------|----|---|-----------|--------|-----------|--------|-----------|--------|---|---|
| | Nó de Pinho - Quantidade Produzida (m³) | 366 | | 389 | | 416 | | | | 1.691 | | 95 | | 95 | | | |
| | Nó de Pinho - Valor da Produção (R\$ mil) | 17 | | 24 | | 26 | | 24 | | 50 | | 7 | | 7 | | 7 | |
| | Quantidade Produzida (t) | 25.661 | 4.298 | 26.309 | 4.293 | 47.160 | 16.287 | 0 | 0 | 44.375 | 4.615 | 38.851 | 4.441 | 39.782 | 4.618 | 0 | 0 |
| | Quantidade Produzida (m³) | 2.879.612 | 98.081 | 3.232.740 | 75.928 | 3.089.985 | 66.144 | 0 | 0 | 2.601.534 | 46.422 | 1.797.484 | 48.152 | 1.726.340 | 46.757 | 0 | 0 |

Fonte: FEE

Extração Vegetal (t) (Anexo 37)

| Produto | 2000 | 2001 | 2002 | 2004 | 2005 | 2006 | Diferença 2000/2008 * | Coefficiente de Variação % | Representatividade de 2000 | Representatividade 2008 |
|------------------------|---------------|---------------|---------------|---------------|---------------|---------------|-----------------------|----------------------------|----------------------------|-------------------------|
| Carvão Vegetal | 52 | 46 | 23 | 19 | 13 | 13 | -75,00% | 61,67% | 1,21% | 0,28% |
| Erva Mate Cancheada | 4.191 | 4.193 | 16.156 | 4.538 | 4.367 | 4.526 | 7,99% | 76,11% | 97,51% | 98,01% |
| Palmito | 0 | 0 | 0 | 0 | 0 | 0 | 0,00% | 0,00% | 0,00% | 0,00% |
| Pinhão | 55 | 54 | 108 | 58 | 61 | 79 | 43,64% | 30,51% | 1,28% | 1,71% |
| Vale do Taquari | 4.298 | 4.293 | 16.287 | 4.615 | 4.441 | 4.618 | 7,45% | 75,22% | 16,75% | 11,61% |
| RS (Estado) | 25.661 | 26.309 | 47.160 | 44.375 | 38.851 | 39.782 | 55,03% | 24,51% | 100,00% | 100,00% |

Fonte: FEE

Extração Vegetal (m³) (Anexo 38)

| Produto | 2000 | 2001 | 2002 | 2004 | 2005 | 2006 | Diferença 2000/2008* | Coefficiente de Variação % | Representatividade de 2000 | Representatividade 2008 |
|----------------------------|------------------|------------------|------------------|------------------|------------------|------------------|----------------------|----------------------------|----------------------------|-------------------------|
| Lenha | 97.021 | 75.132 | 65.419 | 45.508 | 45.510 | 43.992 | -54,66% | 34,38% | 98,92% | 94,09% |
| Madeira em Tora | 1.060 | 796 | 725 | 914 | 1.007 | 1.093 | 3,11% | 15,88% | 1,08% | 2,34% |
| Pinheiro Brasileiro - Tora | 0 | 0 | 0 | 0 | 1.635 | 1.672 | 100,00% | 154,93% | 0,00% | 3,58% |
| Vale do Taquari | 98.081 | 75.928 | 66.144 | 46.422 | 48.152 | 46.757 | -52,33% | 32,73% | 3,41% | 2,71% |
| RS (Estado) | 2.879.612 | 3.232.740 | 3.089.985 | 2.601.534 | 1.797.484 | 1.726.340 | -40,05% | 25,45% | 100,00% | 100,00% |

Fonte: FEE

Pecuária - Efetivo dos Rebanhos (cabeças) (Anexo 39)

| | 2000 | | 2001 | | 2002 | | 2003 | | 2004 | |
|-------------------------------------|--------------------|-------------------|--------------------|-------------------|--------------------|-------------------|--------------------|-------------------|--------------------|-------------------|
| | Valor Estado | COREDE | Valor Estado | COREDE | Valor Estado | COREDE | Valor Estado | COREDE | Valor Estado | COREDE |
| Asininos | 1.710 | 11 | 1.629 | 22 | 1.612 | 26 | 1.785 | 24 | 1.563 | 27 |
| Bovinos | 13.601.000 | 269.464 | 13.871.613 | 251.373 | 14.371.138 | 267.273 | 14.581.757 | 266.343 | 14.669.713 | 247.121 |
| Bubalinos | 80.440 | 212 | 84.461 | 216 | 80.721 | 76 | 87.321 | 227 | 85.618 | 225 |
| Caprinos | 72.629 | 4.519 | 75.879 | 4.381 | 75.508 | 4.662 | 77.923 | 4.856 | 84.525 | 4.494 |
| Codornas | 279.480 | 33.009 | 274.359 | 25.811 | 311.065 | 27.235 | 307.970 | 24.643 | 334.796 | 32.565 |
| Coelhos | 113.884 | 8.229 | 116.862 | 7.622 | 112.591 | 5.617 | 111.078 | 7.750 | 109.614 | 6.924 |
| Eqüinos | 514.089 | 5.337 | 479.810 | 5.116 | 486.335 | 4.893 | 499.358 | 4.485 | 484.512 | 3.703 |
| Galinhas | 21.852.350 | 2.653.306 | 18.654.980 | 2.153.669 | 18.941.910 | 2.333.499 | 18.942.498 | 2.619.307 | 18.926.137 | 2.431.068 |
| Galos, Frangas, Frangos e Pintos | 91.760.700 | 21.587.952 | 99.004.512 | 22.001.970 | 104.290.132 | 30.182.834 | 108.526.536 | 29.332.987 | 109.897.470 | 30.762.391 |
| Muare | 7.704 | 101 | 7.504 | 105 | 6.926 | 104 | 6.790 | 94 | 6.240 | 67 |
| Ovinos | 4.812.477 | 15.693 | 4.311.723 | 13.890 | 3.938.988 | 10.746 | 3.912.103 | 10.722 | 3.826.650 | 9.868 |
| Suínos | 4.133.303 | 406.655 | 4.076.247 | 431.085 | 4.036.952 | 497.036 | 4.145.052 | 647.981 | 4.094.030 | 587.697 |
| Total | 137.229.766 | 24.984.488 | 140.959.579 | 24.895.260 | 146.653.878 | 33.334.001 | 151.200.171 | 32.919.419 | 152.520.868 | 34.086.150 |

Fonte: FEE

1

| Produto | 2000 | 2001 | 2002 | 2003 | 2004 | 2005 | 2006 | 2007 | Diferença 2000/2007* | Coefficiente de Variação % |
|-------------------------------------|--------------------|--------------------|--------------------|--------------------|--------------------|--------------------|--------------------|--------------------|-------------------------|-------------------------------|
| Asininos | 11 | 22 | 26 | 24 | 27 | 32 | 27 | 34 | 209,09% | 27,62% |
| Bovinos | 269.464 | 251.373 | 267.273 | 266.343 | 247.121 | 260.472 | 250.722 | 237.227 | -11,96% | 4,46% |
| Bubalinos | 212 | 216 | 76 | 227 | 225 | 281 | 276 | 328 | 54,72% | 32,26% |
| Caprinos | 4.519 | 4.381 | 4.662 | 4.856 | 4.494 | 5.033 | 5.338 | 5.493 | 21,55% | 8,46% |
| Codornas | 33.009 | 25.811 | 27.235 | 24.643 | 32.565 | 66.720 | 73.668 | 108.685 | 229,26% | 62,68% |
| Coelhos | 8.229 | 7.622 | 5.617 | 7.750 | 6.924 | 7.734 | 8.029 | 9.309 | 13,12% | 13,89% |
| Equinos | 5.337 | 5.116 | 4.893 | 4.485 | 3.703 | 4.254 | 4.261 | 4.170 | -21,87% | 12,07% |
| Galinhas | 2.653.306 | 2.153.669 | 2.333.499 | 2.619.307 | 2.431.068 | 2.729.787 | 2.815.918 | 2.787.394 | 5,05% | 9,21% |
| Galos, Frangas, Frangos e Pintos | 21.587.952 | 22.001.970 | 30.182.834 | 29.332.987 | 30.762.391 | 30.351.093 | 31.169.972 | 31.729.275 | 46,98% | 14,56% |
| Muare | 101 | 105 | 104 | 94 | 67 | 96 | 106 | 113 | 11,88% | 14,21% |
| Ovinos | 15.693 | 13.890 | 10.746 | 10.722 | 9.868 | 10.309 | 11.184 | 12.864 | -18,03% | 17,14% |
| Suínos | 406.655 | 431.085 | 497.036 | 647.981 | 587.697 | 620.840 | 633.367 | 841.098 | 106,83% | 23,93% |
| Vale do Taquari | 24.984.488 | 24.895.260 | 33.334.001 | 32.919.419 | 34.086.150 | 34.056.651 | 34.972.868 | 35.735.990 | 43,03% | 13,70% |
| RS (Estado) | 137.229.766 | 140.959.579 | 146.653.878 | 151.200.171 | 152.520.868 | 150.459.314 | 154.228.978 | 157.776.711 | 14,97% | 4,63% |

Fonte: FEE

| 2005 | | 2006 | | 2007 | | 2008 | |
|--------------------|-------------------|--------------------|-------------------|--------------------|-------------------|--------------|----------|
| Valor Estado | COREDE | Valor Estado | COREDE | Valor Estado | COREDE | Valor Estado | COREDE |
| 1.502 | 32 | 1.503 | 27 | 1.493 | 34 | | |
| 14.239.906 | 260.472 | 13.974.827 | 250.722 | 13.516.426 | 237.227 | | |
| 82.159 | 281 | 79.587 | 276 | 71.724 | 328 | | |
| 86.620 | 5.033 | 87.185 | 5.338 | 88.771 | 5.493 | | |
| 355.619 | 66.720 | 356.505 | 73.668 | 372.326 | 108.685 | | |
| 101.191 | 7.734 | 101.909 | 8.029 | 98.667 | 9.309 | | |
| 476.639 | 4.254 | 468.447 | 4.261 | 449.955 | 4.170 | | |
| 18.412.223 | 2.729.787 | 19.856.188 | 2.815.918 | 19.719.198 | 2.787.394 | | |
| 108.730.854 | 30.351.093 | 111.193.652 | 31.169.972 | 114.426.689 | 31.729.275 | | |
| 5.893 | 96 | 5.660 | 106 | 4.393 | 113 | | |
| 3.732.917 | 10.309 | 3.764.031 | 11.184 | 3.830.061 | 12.864 | | |
| 4.233.791 | 620.840 | 4.339.484 | 633.367 | 5.197.008 | 841.098 | | |
| 150.459.314 | 34.056.651 | 154.228.978 | 34.972.868 | 157.776.711 | 35.735.990 | 0 | 0 |

Continuação

2

| Representatividade 2000 | Representatividade 2007 |
|-------------------------|-------------------------|
| 0,00% | 0,00% |
| 1,08% | 0,66% |
| 0,00% | 0,00% |
| 0,02% | 0,02% |
| 0,13% | 0,30% |
| 0,03% | 0,03% |
| 0,02% | 0,01% |
| 10,62% | 7,80% |
| 86,41% | 88,79% |
| 0,00% | 0,00% |
| 0,06% | 0,04% |
| 1,63% | 2,35% |
| 18,21% | 22,65% |
| 100,00% | 100,00% |

Pecuária - Produção de Origem Animal

| | | 2000 | | 2001 | | 2002 | | 2003 | | 2004 | | 2005 | | 2006 | | 2007 | | 2008 | |
|-----------------|-----------------------------------|--------------|---------|--------------|---------|--------------|---------|--------------|--------|--------------|--------|--------------|--------|--------------|--------|--------------|--------|--------------|--------|
| | | Valor Estado | COREDE | Valor Estado | COREDE | Valor Estado | COREDE | Valor Estado | COREDE | Valor Estado | COREDE | Valor Estado | COREDE | Valor Estado | COREDE | Valor Estado | COREDE | Valor Estado | COREDE |
| Lã | Quantidade Produzida (kg) | 12.402.447 | 19.054 | 11.131.374 | 18.455 | 10.425.484 | 11.554 | | | | | | | | | | | | |
| Leite | Quantidade Produzida (mil litros) | 2.102.018 | 178.045 | 2.222.054 | 158.891 | 2.329.607 | 183.487 | | | | | | | | | | | | |
| Mel de Abelha | Quantidade Produzida (kg) | 5.815.448 | 211.477 | 6.045.420 | 217.795 | 5.604.663 | 223.001 | | | | | | | | | | | | |
| Ovos de Codorna | Quantidade Produzida (mil dúzias) | 2.758 | 440 | 2.737 | 275 | 3.356 | 364 | | | | | | | | | | | | |
| Ovos de Galinha | Quantidade Produzida (mil dúzias) | 260.350 | 43.953 | 235.985 | 35.394 | 242.497 | 40.274 | | | | | | | | | | | | |

Fonte: FEE

Silvicultura

| | | 2000 | | 2001 | | 2002 | | 2003 | |
|-------------------------|----------------------------------|-------------------|------------------|-------------------|------------------|-------------------|------------------|--------------|----------|
| | | Valor Estado | COREDE | Valor Estado | COREDE | Valor Estado | COREDE | Valor Estado | COREDE |
| Acácia Negra (casca) | Quantidade Produzida (t) | 277.807 | 57.906 | 212.425 | 14.810 | 1.064.777 | 546.872 | | |
| | Valor da Produção (R\$ mil) | 11.474 | 3.432 | 7.303 | 993 | 107.803 | 58.177 | 27.075 | 4.843 |
| Carvão Vegetal | Quantidade Produzida (t) | 37.247 | 8.083 | 35.117 | 5.842 | 33.937 | 6.607 | | |
| | Valor da Produção (R\$ mil) | 8.085 | 1.542 | 8.687 | 1.488 | 9.959 | 1.973 | 11.774 | 2.358 |
| Eucalipto (folha) | Quantidade Produzida (t) | 17 | | 17.116 | | 13 | | | |
| | Valor da Produção (R\$ mil) | 2 | | 182 | | 2 | | 2 | |
| Lenha | Quantidade Produzida (m³) | 9.349.908 | 1.201.134 | 9.158.720 | 934.507 | 10.786.510 | 1.634.890 | | |
| | Valor da Produção (R\$ mil) | 105.852 | 12.113 | 104.456 | 9.797 | 187.968 | 29.084 | 215.438 | 32.031 |
| Madeira em Tora | Quantidade Produzida (m³) | 4.628.875 | 80.134 | 5.312.316 | 405.104 | 6.279.515 | 58.852 | | |
| | Valor da Produção (R\$ mil) | 84.736 | 2.800 | 99.383 | 9.983 | 114.400 | 2.347 | 160.156 | 13.317 |
| Resina | Quantidade Produzida (t) | 3.217 | | 1.947 | | 2.226 | | | |
| | Valor da Produção (R\$ mil) | 547 | | 1.127 | | 1.596 | | 13.090 | |
| | Quantidade Produzida (m³) | 13.978.783 | 1.281.268 | 14.471.036 | 1.339.611 | 17.066.025 | 1.693.742 | 0 | 0 |
| | Quantidade Produzida (t) | 318.288 | 65.989 | 266.605 | 20.652 | 1.100.953 | 553.479 | 0 | 0 |

Fonte: FEE

Silvicultura (t) (Anexo 40)

| Produto | 2000 | 2001 | 2002 | 2004 | 2005 | 2006 | Diferença 2000/ 2007* | Coefficiente de Variação % |
|------------------------|----------------|----------------|------------------|----------------|----------------|----------------|--------------------------|-------------------------------|
| Acácia Negra (casca) | 57.906 | 14.810 | 546.872 | 30.172 | 36.517 | 39.064 | -32,54% | 173,01% |
| Carvão Vegetal | 8.083 | 5.842 | 6.607 | 6.205 | 11.594 | 11.596 | 43,46% | 31,82% |
| Eucalipto (folha) | 0 | 0 | 0 | 0 | 0 | 0 | 0,00% | 0,00% |
| Resina | 0 | 0 | 0 | 0 | 0 | 0 | 0,00% | 0,00% |
| Vale do Taquari | 65.989 | 20.652 | 553.479 | 36.377 | 48.111 | 50.660 | -23,23% | 161,29% |
| RS (Estado) | 318.288 | 266.605 | 1.100.953 | 286.168 | 336.459 | 320.009 | 0,54% | 74,35% |

Fonte: FEE

Silvicultura (m³) (Anexo 41)

| Produto | 2000 | 2001 | 2002 | 2004 | 2005 | 2006 | Diferença 2000/ 2007* | Coefficiente de Variação % |
|------------------------|-------------------|-------------------|-------------------|-------------------|-------------------|-------------------|--------------------------|-------------------------------|
| Lenha | 1.201.134 | 934.507 | 1.634.890 | 2.203.975 | 2.389.994 | 2.630.439 | 119,00% | 37,25% |
| Madeira em Tora | 80.134 | 405.104 | 58.852 | 479.074 | 432.111 | 523.750 | 553,59% | 62,40% |
| Vale do Taquari | 1.281.268 | 1.339.611 | 1.693.742 | 2.683.049 | 2.822.105 | 3.154.189 | 146,18% | 37,93% |
| RS (Estado) | 13.978.783 | 14.471.036 | 17.066.025 | 18.626.775 | 20.373.362 | 20.808.769 | 48,86% | 16,55% |

Fonte: FEE

| 2004 | | 2005 | | 2006 | | 2007 | | 2008 | |
|-------------------|------------------|-------------------|------------------|-------------------|------------------|--------------|----------|--------------|----------|
| Valor Estado | COREDE | Valor Estado | COREDE | Valor Estado | COREDE | Valor Estado | COREDE | Valor Estado | COREDE |
| 242.604 | 30.172 | 280.329 | 36.517 | 262.313 | 39.064 | | | | |
| 63.955 | 3.486 | 31.933 | 4.842 | 29.841 | 4.837 | 18.201 | 3.778 | | |
| 31.554 | 6.205 | 40.479 | 11.594 | 41.342 | 11.596 | | | | |
| 16.757 | 3.364 | 19.642 | 4.872 | 19.093 | 4.984 | 23.529 | 5.659 | | |
| 15 | | | | | | | | | |
| 2 | | | | | | | | | |
| 12.370.587 | 2.203.975 | 12.905.920 | 2.389.994 | 13.392.812 | 2.630.439 | | | | |
| 414.552 | 66.614 | 344.690 | 65.543 | 357.027 | 66.174 | 383.408 | 79.171 | | |
| 6.256.188 | 479.074 | 7.467.442 | 432.111 | 7.415.957 | 523.750 | | | | |
| 235.211 | 23.837 | 251.858 | 17.267 | 256.514 | 20.801 | 299.016 | 21.529 | | |
| 11.995 | | 15.651 | | 16.354 | | | | | |
| 12.298 | | 18.283 | | 27.489 | | 27.595 | | | |
| 18.626.775 | 2.683.049 | 20.373.362 | 2.822.105 | 20.808.769 | 3.154.189 | 0 | 0 | 0 | 0 |
| 286.168 | 36.377 | 336.459 | 48.111 | 320.009 | 50.660 | 0 | 0 | 0 | 0 |

| Representatividad de 2000 | Representatividad de 2007 |
|----------------------------------|----------------------------------|
| 87,75% | 77,11% |
| 12,25% | 22,89% |
| 0,00% | 0,00% |
| 0,00% | 0,00% |
| 20,73% | 15,83% |
| 100,00% | 100,00% |

| Representatividad de 2000 | Representatividad de 2007 |
|----------------------------------|----------------------------------|
| 93,75% | 83,40% |
| 6,25% | 16,60% |
| 9,17% | 15,16% |
| 100,00% | 100,00% |

Índice de Desenvolvimento Municipal para as Micro e Pequenas Empresas do Rio Grande do Sul - ID MPE (Anexo 22)

| | Taxa de Inatividade* | Taxa de Criação de Estabelecimentos** | Taxa de empreendedorismo*** | ID MPE**** | Ranking ID MPE |
|------------------------|----------------------|---------------------------------------|-----------------------------|--------------|----------------|
| Progresso | 25,00% | 3,82% | 1,29% | 0,449 | 330 |
| Poço das Antas | 20,00% | 14,31% | 2,28% | 0,428 | 399 |
| Muçum | 16,22% | 2,05% | 3,24% | 0,485 | 181 |
| Relvado | 16,22% | 11,44% | 1,68% | 0,445 | 338 |
| Vespasiano Correa | 16,22% | -2,67% | 1,88% | 0,428 | 400 |
| Roca Sales | 15,98% | 5,15% | 2,21% | 0,490 | 166 |
| Pouso Novo | 15,63% | -6,06% | 1,59% | 0,457 | 294 |
| Fazenda Vilanova | 15,58% | 6,67% | 2,51% | 0,464 | 268 |
| Bom Retiro do Sul | 15,45% | 3,31% | 2,21% | 0,481 | 197 |
| Teutônia | 14,71% | 2,79% | 3,33% | 0,550 | 51 |
| Paverama | 14,47% | 0,00% | 2,00% | 0,472 | 232 |
| Estrela | 14,44% | 1,56% | 3,12% | 0,548 | 54 |
| Forquethinha | 14,29% | 3,15% | 1,37% | 0,424 | 419 |
| Ilópolis | 13,98% | 6,67% | 2,21% | 0,466 | 258 |
| Taquari | 13,96% | 3,60% | 2,20% | 0,509 | 111 |
| Doutor Ricardo | 13,89% | 18,23% | 1,75% | 0,425 | 415 |
| Westfália | 13,64% | 14,66% | 1,62% | 0,471 | 233 |
| Arroio do Meio | 13,49% | 4,03% | 3,36% | 0,531 | 77 |
| Anta Gorda | 13,33% | 4,26% | 1,95% | 0,468 | 246 |
| Marques de Souza | 13,13% | 3,08% | 2,45% | 0,456 | 301 |
| Imigrante | 13,10% | 8,70% | 2,79% | 0,473 | 228 |
| Encantado | 12,97% | 5,24% | 3,51% | 0,549 | 52 |
| Lajeado | 12,45% | 3,49% | 4,06% | 0,612 | 10 |
| Colinas | 11,90% | 0,00% | 1,75% | 0,449 | 331 |
| Canudos do Vale | 11,76% | -11,12% | 0,88% | 0,384 | 492 |
| Nova Bréscia | 11,63% | 9,76% | 2,72% | 0,465 | 263 |
| Sério | 11,11% | 0,00% | 1,13% | 0,407 | 465 |
| Dois Lajeados | 10,71% | 19,67% | 2,52% | 0,501 | 132 |
| Coqueiro Baixo | 10,00% | 51,08% | 0,64% | 0,397 | 481 |
| Arvorezinha | 9,47% | 9,04% | 2,38% | 0,481 | 200 |
| Cruzeiro do Sul | 8,26% | 3,99% | 1,89% | 0,482 | 196 |
| Tabaí | 7,84% | 1,98% | 1,26% | 0,444 | 350 |
| Capitão | 7,81% | -1,33% | 2,47% | 0,415 | 447 |
| Santa Clara do Sul | 7,58% | 6,25% | 2,41% | 0,476 | 222 |
| Travesseiro | 6,90% | 10,92% | 1,22% | 0,407 | 468 |
| Putinga | 4,62% | 6,35% | 1,55% | 0,456 | 299 |
| Vale do Taquari | 15,08% | 2,54% | 1,71% | 0,508 | |
| Estado (RS) | 12,38% | -0,85% | 2,34% | 0,474 | |

FONTE: SEBRAE

*TAXA DE INATIVIDADE DOS ESTABELECIMENTOS: Proporção do número de estabelecimentos inativos (zero vínculos) em relação ao número total de estabelecimentos. PERÍODO: 2007 FONTE: RAIS

**TAXA DE CRIAÇÃO DE ESTABELECIMENTOS: Variação do número total de estabelecimentos formais de 2007 em relação a 2006. PERÍODO: 2007 FONTE: RAIS

***TAXA DE EMPREENDEDORISMO: Proporção do número de estabelecimentos em relação a população do município PERÍODO: 2007 FONTE: RAIS

****O ID MPE capta e mede o ambiente de negócios dos Municípios, com um índice sintético, que visa subsidiar as estratégias e ações programas de desenvolvimento local com base na Lei Geral da Micro e Pequena Empresa.

Sobre o ID MPE

A metodologia do **Índice de Desenvolvimento Municipal para as Micro e Pequenas Empresas do Rio Grande do Sul - ID MPE** e os resultados observados promovem um referencial para as estratégias e ações de políticas públicas de desenvolvimento local com base na Lei Geral da Micro e Pequena Empresa.

O ID MPE é um indicador que visa **medir e avaliar o ambiente de negócios** favorável ao empreendedorismo, incorporando as dimensões do desenvolvimento empresarial, mercadológico e institucional.

O ID MPE tem como propósito orientar as estratégias e políticas locais de promoção econômica, captando as condições de cada município para promoção de micro e pequenas empresas.

A pesquisa realizada visa disponibilizar aos municípios a situação da ambiência dos negócios, considerando três dimensões:

Ambiente Empresarial: clima de negócios que favoreça a criação de novos empreendimentos formais e a sobrevivência e expansão das empresas instaladas;

Ambiente do Mercado Consumidor: dinâmica de geração de emprego e renda que define a dimensão do mercado consumidor local e impacta favoravelmente na expansão das MPE municipais;

Ambiente Institucional: condições do entorno municipal que criam as condições básicas de um ambiente institucional favorável ao desenvolvimento e competitividade das MPE.

Distribuição dos Trabalhadores Formais por Faixa Salarial (Anexo 21)

| | 2000 | 2001 | 2002 | 2003 | 2004 | 2005 | 2006 | 2007 | 2009 | Diferença 2000 a 2009 | Coefficiente de Variação 2000/2009 | Representatividade 2000 | Representatividade 2009 |
|--------------------------------|---------------|---------------|---------------|---------------|---------------|---------------|---------------|---------------|---------------|-----------------------|------------------------------------|-------------------------|-------------------------|
| 1,01 a 1,50 salários mínimos | 11.003 | 13.842 | 14.936 | 16.645 | 16.553 | 18.538 | 26.866 | 28.380 | 28.749 | 161,28% | 34,47% | 17,89% | 34,83% |
| 1,51 a 2,00 salários mínimos | 15.308 | 18.778 | 21.274 | 21.986 | 24.214 | 23.798 | 22.317 | 22.176 | 24.095 | 57,40% | 13,38% | 24,89% | 29,19% |
| 2,01 a 3,00 salários mínimos | 17.603 | 17.656 | 18.802 | 19.609 | 19.806 | 18.740 | 15.974 | 15.422 | 16.090 | -8,60% | 9,16% | 28,62% | 19,50% |
| 3,01 a 4,00 salários mínimos | 7.331 | 6.191 | 6.115 | 6.231 | 6.469 | 6.406 | 5.848 | 5.771 | 6.405 | -12,63% | 7,20% | 11,92% | 7,76% |
| 4,01 a 5,00 salários mínimos | 3.379 | 3.114 | 3.183 | 3.198 | 3.398 | 3.351 | 2.876 | 2.791 | 2.824 | -16,42% | 7,70% | 5,49% | 3,42% |
| 5,01 a 7,00 salários mínimos | 3.377 | 3.079 | 2.954 | 2.970 | 2.975 | 2.935 | 2.521 | 2.253 | 2.278 | -32,54% | 13,52% | 5,49% | 2,76% |
| 7,01 a 10,0 salários mínimos | 1.826 | 1.524 | 1.571 | 1.444 | 1.545 | 1.520 | 1.329 | 1.192 | 1.212 | -33,63% | 13,50% | 2,97% | 1,47% |
| 10,01 a 15,00 salários mínimos | 944 | 829 | 830 | 717 | 751 | 712 | 635 | 553 | 518 | -45,13% | 19,06% | 1,54% | 0,63% |
| 15,01 a 20,00 salários mínimos | 328 | 290 | 300 | 311 | 323 | 297 | 222 | 207 | 213 | -35,06% | 17,60% | 0,53% | 0,26% |
| mais de 20,01 salários mínimos | 398 | 326 | 299 | 253 | 274 | 246 | 190 | 161 | 148 | -62,81% | 31,73% | 0,65% | 0,18% |
| Vale do Taquari | 61.497 | 65.629 | 70.264 | 73.364 | 76.308 | 76.543 | 78.778 | 78.906 | 82.532 | 34,20% | 9,24% | 100,00% | 100,00% |

Fonte: BDR

Salário Mínimo 2000 R\$ 151,00
 Salário Mínimo 2009 R\$ 465,00
 307,95%

Educação - Ensino Infantil (Anexo 45)

| | | 2000 | 2001 | 2002 | 2003 | 2004 | 2005 | 2006 | Diferença 2000/2006 | Coefficiente de Variação % | Representativi dade 2000 | Representativi dade 2006 |
|----------------------------|-----------------|---------|---------|---------|---------|---------|---------|---------|------------------------|-------------------------------|-----------------------------|-----------------------------|
| Funções Docentes | Vale do Taquari | 608 | 917 | 928 | 1.066 | 1.144 | 1.123 | 1.171 | 92,60% | 19,91% | 4,43% | 5,91% |
| | Estado (RS) | 13.729 | 17.638 | 18.220 | 19.616 | 19.358 | 20.123 | 19.829 | 44,43% | 12,14% | 100,00% | 100,00% |
| Matricula Inicial | Vale do Taquari | 9.015 | 12.889 | 12.770 | 12.914 | 13.057 | 12.811 | 12.052 | 33,69% | 11,85% | 4,42% | 4,56% |
| | Estado (RS) | 203.931 | 259.373 | 263.064 | 270.109 | 277.211 | 285.184 | 264.225 | 29,57% | 10,16% | 100,00% | 100,00% |
| Número de Concluintes | Vale do Taquari | | | | | | | | 0,00% | 0,00% | 0,00% | 0,00% |
| | Estado (RS) | | | | | | | | 0,00% | 0,00% | 0,00% | 0,00% |
| Número de Estabelecimentos | Vale do Taquari | 257 | 351 | 389 | 402 | 386 | 382 | 380 | 47,86% | 13,63% | 4,73% | 4,96% |
| | Estado (RS) | 5.432 | 7.217 | 7.505 | 7.619 | 7.626 | 7.840 | 7.658 | 40,98% | 11,45% | 100,00% | 100,00% |

FONTE: FEE

Educação - Ensino Fundamental (Anexo 46)

| | | 2000 | 2001 | 2002 | 2003 | 2004 | 2005 | 2006 | Diferença 2000/2006 | Coefficiente de Variação % | Representativid ade 2000 | Representatividad e 2006 |
|----------------------------|-----------------|-----------|-----------|-----------|-----------|-----------|-----------|-----------|------------------------|-------------------------------|-----------------------------|-----------------------------|
| Funções Docentes | Vale do Taquari | 3.448 | 3.349 | 3.611 | 3.647 | 3.465 | 3.417 | 3.452 | 0,12% | 3,06% | 3,55% | 3,40% |
| | Estado (RS) | 97.118 | 100.739 | 101.116 | 102.079 | 102.583 | 101.714 | 101.607 | 4,62% | 1,79% | 100,00% | 100,00% |
| Matricula Inicial | Vale do Taquari | 51.135 | 50.044 | 50.424 | 49.959 | 45.864 | 45.043 | 44.420 | -13,13% | 5,98% | 2,94% | 2,70% |
| | Estado (RS) | 1.740.723 | 1.721.726 | 1.715.977 | 1.692.432 | 1.669.790 | 1.631.270 | 1.645.652 | -5,46% | 2,43% | 100,00% | 100,00% |
| Número de Concluintes* | Vale do Taquari | 4.632 | 4.909 | 4.646 | 4.508 | 4.223 | 4.215 | | -9,00% | 5,94% | 3,24% | 3,25% |
| | Estado (RS) | 142.963 | 144.314 | 144.354 | 142.111 | 134.639 | 129.551 | | -9,38% | 4,39% | 100,00% | 0,00% |
| Número de Estabelecimentos | Vale do Taquari | 508 | 481 | 490 | 479 | 404 | 369 | 432 | -14,96% | 11,34% | 5,51% | 4,86% |
| | Estado (RS) | 9.227 | 8.936 | 8.594 | 8.292 | 8.110 | 7.761 | 8.896 | -3,59% | 6,06% | 100,00% | 100,00% |

*devido a indisponibilidade de dados utilizado período 2000 a 2005 no item Número de Concluintes

FONTE FEE

Taxa de evasão - Rede Estadual, Municipal e Particular - Ensino Fundamental (Anexo 47)

| Municípios | 2000 | 2001 | 2002 | 2003 | 2004 | 2005 | Diferença 2000/2005* | Coefficiente de Variação* | Representatividade e 2000 | Representatividade 2005 |
|------------------------------|-------------|-------------|-------------|-------------|-------------|-------------|----------------------|---------------------------|---------------------------|-------------------------|
| Anta Gorda | 2,37 | 0,60 | 0,73 | 0,27 | 0,80 | 1,90 | -19,72% | 74,35% | 61,89% | 57,24% |
| Arroio do Meio | 9,40 | 10,80 | 11,20 | 12,00 | 8,60 | 7,50 | -20,21% | 17,24% | 245,81% | 225,94% |
| Arvorezinha | 11,40 | 7,90 | 9,70 | 5,90 | 8,20 | 7,20 | -36,84% | 23,05% | 298,11% | 216,90% |
| Bom Retiro do Sul | 0,10 | 7,50 | 4,20 | 7,50 | 4,00 | 1,60 | 1500,00% | 72,59% | 2,62% | 48,20% |
| Canudos do Vale | 0,00 | 2,00 | 0,70 | 0,70 | 0,00 | 2,50 | 25,00% | 87,54% | 0,00% | 75,31% |
| Capitão | 4,80 | 1,80 | 3,20 | 5,60 | 1,20 | 0,80 | -83,33% | 68,10% | 125,52% | 24,10% |
| Colinas | 1,60 | 3,50 | 0,00 | 4,30 | 0,90 | 3,90 | 143,75% | 74,91% | 41,84% | 117,49% |
| Coqueiro Baixo | 0,00 | 0,00 | 0,00 | 1,40 | 0,00 | 3,10 | 100,00% | 152,35% | 0,00% | 93,39% |
| Cruzeiro do Sul | 2,90 | 5,80 | 5,60 | 4,40 | 3,60 | 4,40 | 51,72% | 25,17% | 75,84% | 132,55% |
| Dois Lajeados | 3,50 | 6,10 | 2,40 | 3,70 | 1,00 | 1,40 | -60,00% | 61,60% | 91,53% | 42,18% |
| Doutor Ricardo | 37,50 | 0,00 | 2,20 | 0,00 | 0,00 | 1,80 | -95,20% | 217,09% | 980,63% | 54,23% |
| Encantado | 0,00 | 3,30 | 11,40 | 11,10 | 4,00 | 4,60 | 100,00% | 79,54% | 0,00% | 138,58% |
| Estrela | 0,00 | 3,20 | 3,90 | 4,30 | 5,30 | 4,60 | 100,00% | 52,81% | 0,00% | 138,58% |
| Fazenda Vilanova | 0,00 | 4,10 | 1,90 | 0,80 | 2,40 | 0,00 | 0,00% | 103,99% | 0,00% | 0,00% |
| Forquetinha | 0,00 | 2,70 | 1,10 | 0,60 | 1,30 | 1,90 | -29,63% | 53,12% | 0,00% | 57,24% |
| Ilópolis | 0,50 | 3,60 | 3,10 | 3,20 | 4,40 | 3,70 | 640,00% | 43,68% | 13,08% | 111,46% |
| Imigrante | 0,00 | 0,60 | 0,00 | 1,70 | 0,00 | 0,00 | 0,00% | 179,54% | 0,00% | 0,00% |
| Lajeado | 5,90 | 4,40 | 4,60 | 6,40 | 3,90 | 3,40 | -42,37% | 24,35% | 154,29% | 102,43% |
| Marques de Souza | 0,20 | 1,40 | 0,90 | 2,20 | 1,70 | 1,40 | 600,00% | 52,85% | 5,23% | 42,18% |
| Muçum | 5,80 | 6,80 | 6,80 | 11,20 | 14,30 | 11,50 | 98,28% | 36,28% | 151,67% | 346,44% |
| Nova Brésia | 0,00 | 0,70 | 0,90 | 2,30 | 2,10 | 1,20 | 100,00% | 72,65% | 0,00% | 36,15% |
| Paverama | 7,00 | 1,40 | 1,50 | 2,60 | 6,00 | 7,70 | 10,00% | 65,46% | 183,05% | 231,97% |
| Poço das Antas | 3,10 | 0,80 | 3,20 | 0,40 | 1,60 | 2,00 | -35,48% | 62,46% | 81,07% | 60,25% |
| Pouso Novo | 5,10 | 8,80 | 4,60 | 3,00 | 2,30 | 3,40 | -33,33% | 51,41% | 133,37% | 102,43% |
| Progresso | 1,00 | 7,90 | 4,20 | 2,70 | 1,70 | 5,10 | 410,00% | 67,28% | 26,15% | 153,64% |
| Putinga | 5,30 | 5,80 | 2,00 | 3,50 | 3,40 | 1,50 | -71,70% | 47,93% | 138,60% | 45,19% |
| Relvado | 2,30 | 2,70 | 4,00 | 1,70 | 1,30 | 0,90 | -60,87% | 51,94% | 60,15% | 27,11% |
| Roca Sales | 11,60 | 6,10 | 13,00 | 3,50 | 3,60 | 5,10 | -56,03% | 57,75% | 303,34% | 153,64% |
| Santa Clara do Sul | 2,30 | 4,00 | 2,60 | 3,20 | 2,40 | 0,70 | -69,57% | 43,36% | 60,15% | 21,09% |
| Sério | 2,00 | 0,40 | 0,00 | 1,20 | 3,00 | 2,60 | 30,00% | 78,55% | 52,30% | 78,33% |
| Tabaí | 0,00 | 3,30 | 4,60 | 1,20 | 2,80 | 6,30 | 100,00% | 74,91% | 0,00% | 189,79% |
| Taquari | 0,30 | 9,10 | 5,40 | 6,00 | 6,70 | 7,10 | 2266,67% | 51,34% | 7,85% | 213,89% |
| Teutônia | 8,40 | 5,70 | 2,40 | 4,50 | 4,80 | 6,80 | -19,05% | 37,91% | 219,66% | 204,85% |
| Travesseiro | 0,00 | 1,40 | 3,30 | 0,60 | 0,00 | 0,60 | 100,00% | 126,76% | 0,00% | 18,08% |
| Vespasiano Correa | 3,30 | 1,40 | 1,50 | 0,00 | 0,00 | 0,70 | -78,79% | 107,59% | 86,30% | 21,09% |
| Westfália | 0,00 | 0,40 | 0,90 | 0,60 | 1,50 | 0,60 | 50,00% | 53,76% | 0,00% | 18,08% |
| Média Vale do Taquari | 3,82 | 3,78 | 3,55 | 3,45 | 3,02 | 3,32 | -13,20% | 8,57% | 85,93% | 113,29% |
| RS (Estado) | 4,45 | 4,04 | 3,79 | 3,53 | 3,44 | 2,93 | -34,16% | 14,19% | 100,00% | 100,00% |

* considerada base 2001 para os municípios de Canudos do Vale, Coqueiro Baixo, Forquetinha e Westfália.

Fontes: BDR e MEC/INEP/Censo Escolar

Taxa de reprovação - Rede Estadual, Municipal e Particular - Ensino Fundamental (Anexo 48)

| Municípios | 2000 | 2001 | 2002 | 2003 | 2004 | 2005 | Diferença 2000/2005* | Coefficiente de Variação* | Representatividade e 2000 | Representatividade 2005 |
|-----------------------|-------|-------|-------|-------|-------|-------|----------------------|---------------------------|---------------------------|-------------------------|
| Anta Gorda | 10,90 | 12,30 | 9,90 | 8,70 | 8,90 | 16,90 | 55,05% | 27,21% | 51,86% | 82,45% |
| Arroio do Meio | 34,20 | 29,10 | 24,50 | 22,60 | 24,30 | 23,70 | -30,70% | 16,76% | 162,73% | 115,63% |
| Arvorezinha | 21,80 | 20,50 | 26,00 | 14,60 | 16,20 | 23,80 | 9,17% | 21,41% | 103,73% | 116,11% |
| Bom Retiro do Sul | 18,10 | 17,80 | 23,90 | 22,70 | 30,50 | 24,80 | 37,02% | 20,56% | 86,12% | 120,99% |
| Canudos do Vale | 0,00 | 12,80 | 9,20 | 16,70 | 13,80 | 18,00 | 40,63% | 24,51% | 0,00% | 87,82% |
| Capitão | 14,70 | 13,20 | 14,80 | 10,20 | 15,00 | 6,10 | -58,50% | 28,77% | 69,94% | 29,76% |
| Colinas | 13,00 | 28,80 | 20,30 | 31,90 | 35,00 | 19,70 | 51,54% | 34,04% | 61,86% | 96,11% |
| Coqueiro Baixo | 0,00 | 22,60 | 22,80 | 9,80 | 14,30 | 18,60 | -17,70% | 31,70% | 0,00% | 90,74% |
| Cruzeiro do Sul | 34,50 | 23,30 | 22,80 | 25,60 | 30,90 | 21,90 | -36,52% | 19,19% | 164,16% | 106,84% |
| Dois Lajeados | 10,70 | 11,40 | 5,80 | 11,80 | 13,10 | 10,50 | -1,87% | 23,74% | 50,91% | 51,23% |
| Doutor Ricardo | 12,40 | 15,00 | 17,70 | 15,50 | 11,30 | 12,80 | 3,23% | 16,81% | 59,00% | 62,45% |
| Encantado | 18,90 | 12,50 | 18,50 | 19,50 | 23,60 | 20,70 | 9,52% | 19,29% | 89,93% | 100,99% |
| Estrela | 20,20 | 20,00 | 28,60 | 25,60 | 31,80 | 27,70 | 37,13% | 18,48% | 96,11% | 135,14% |
| Fazenda Vilanova | 32,50 | 30,40 | 31,00 | 11,30 | 12,90 | 31,00 | -4,62% | 39,89% | 154,64% | 151,24% |
| Forquetinha | 0,00 | 8,60 | 4,30 | 7,90 | 9,80 | 11,70 | 36,05% | 32,33% | 0,00% | 57,08% |
| Ilópolis | 26,10 | 12,00 | 6,30 | 19,30 | 26,90 | 18,70 | -28,35% | 43,89% | 124,19% | 91,23% |
| Imigrante | 12,10 | 5,70 | 15,30 | 16,80 | 16,40 | 14,20 | 17,36% | 30,87% | 57,57% | 69,28% |
| Lajeado | 24,30 | 23,00 | 23,30 | 21,40 | 27,10 | 20,80 | -14,40% | 9,66% | 115,62% | 101,48% |
| Marques de Souza | 42,80 | 24,60 | 15,00 | 26,20 | 26,60 | 25,60 | -40,19% | 33,45% | 203,65% | 124,89% |
| Muçum | 25,80 | 22,90 | 17,20 | 16,70 | 21,10 | 18,90 | -26,74% | 17,24% | 122,76% | 92,21% |
| Nova Bréscia | 24,00 | 18,80 | 5,90 | 0,20 | 10,60 | 9,10 | -62,08% | 75,76% | 114,20% | 44,40% |
| Paverama | 24,00 | 27,20 | 22,20 | 27,70 | 34,90 | 27,40 | 14,17% | 15,99% | 114,20% | 133,68% |
| Poço das Antas | 19,50 | 13,20 | 12,80 | 15,30 | 16,50 | 12,90 | -33,85% | 17,62% | 92,78% | 62,94% |
| Pouso Novo | 50,00 | 31,10 | 31,90 | 23,20 | 29,10 | 21,50 | -57,00% | 32,64% | 237,91% | 104,89% |
| Progresso | 25,30 | 18,90 | 23,80 | 19,50 | 32,50 | 21,20 | -16,21% | 21,40% | 120,38% | 103,43% |
| Putinga | 15,20 | 17,70 | 8,00 | 19,80 | 14,20 | 15,40 | 1,32% | 26,60% | 72,32% | 75,13% |
| Relvado | 19,80 | 35,70 | 29,80 | 44,30 | 24,10 | 29,50 | 48,99% | 28,34% | 94,21% | 143,92% |
| Roca Sales | 30,10 | 27,80 | 29,70 | 19,90 | 25,80 | 23,80 | -20,93% | 14,85% | 143,22% | 116,11% |
| Santa Clara do Sul | 23,30 | 23,10 | 28,10 | 19,40 | 29,80 | 34,70 | 48,93% | 20,94% | 110,86% | 169,29% |
| Sério | 26,80 | 33,70 | 35,90 | 35,60 | 29,40 | 29,10 | 8,58% | 12,03% | 127,52% | 141,97% |
| Tabaí | 25,10 | 32,40 | 22,10 | 24,70 | 27,30 | 31,30 | 24,70% | 14,78% | 119,43% | 152,70% |
| Taquari | 33,30 | 42,60 | 40,20 | 36,50 | 42,10 | 40,30 | 21,02% | 9,15% | 158,45% | 196,61% |
| Teutônia | 22,20 | 20,20 | 17,00 | 15,50 | 20,70 | 17,50 | -21,17% | 13,62% | 105,63% | 85,38% |
| Travesseiro | 21,80 | 23,60 | 9,10 | 10,30 | 20,20 | 20,30 | -6,88% | 35,42% | 103,73% | 99,04% |
| Vespasiano Correa | 23,20 | 9,60 | 10,10 | 14,20 | 16,70 | 11,30 | -51,29% | 36,45% | 110,39% | 55,13% |
| Westfália | 0,00 | 7,40 | 8,00 | 10,20 | 4,10 | 6,50 | -12,16% | 30,71% | 0,00% | 31,71% |
| Média Vale do Taquari | 21,02 | 20,82 | 19,22 | 19,20 | 21,88 | 20,50 | -2,47% | 5,17% | 100,00% | 100,00% |
| RS (Estado) | | | | | | | | | | |

* considerada base 2001 para os municípios de Canudos do Vale, Coqueiro Baixo, Forquetinha e Westfália.

Taxa de aprovação - Média da Rede Estadual, Municipal e Particular - Ensino Fundamental (Anexo 49)

| Municípios | 2000 | 2001 | 2002 | 2003 | 2004 | 2005 | Diferença 2000/2005* | Coefficiente de Variação* | Representatividade e 2000 | Representatividade 2005 |
|------------------------------|--------------|--------------|--------------|--------------|--------------|--------------|----------------------|---------------------------|---------------------------|-------------------------|
| Anta Gorda | 90,37 | 93,30 | 95,20 | 95,25 | 94,00 | 93,73 | 3,73% | 1,91% | 103,88% | 106,16% |
| Arroio do Meio | 85,47 | 86,70 | 82,15 | 87,70 | 88,15 | 84,40 | -1,25% | 2,62% | 98,25% | 95,59% |
| Arvorezinha | 83,40 | 85,80 | 82,15 | 89,75 | 87,80 | 88,50 | 6,12% | 3,47% | 95,87% | 100,23% |
| Bom Retiro do Sul | 91,40 | 87,35 | 81,20 | 84,90 | 82,75 | 82,70 | -9,52% | 4,44% | 105,07% | 93,66% |
| Canudos do Vale | 0,00 | 92,60 | 95,05 | 91,30 | 93,10 | 89,75 | -3,08% | 2,15% | 0,00% | 101,64% |
| Capitão | 90,25 | 94,70 | 91,00 | 93,30 | 91,90 | 96,55 | 6,98% | 2,56% | 103,75% | 109,35% |
| Colinas | 95,00 | 83,85 | 89,85 | 81,90 | 82,05 | 86,40 | -9,05% | 5,93% | 109,21% | 97,85% |
| Coqueiro Baixo | 0,00 | 88,70 | 88,60 | 94,40 | 92,85 | 89,15 | 0,51% | 2,97% | 0,00% | 100,96% |
| Cruzeiro do Sul | 81,30 | 85,45 | 85,80 | 85,00 | 82,75 | 86,85 | 6,83% | 2,46% | 93,46% | 98,36% |
| Dois Lajeados | 95,20 | 91,25 | 95,90 | 92,25 | 92,95 | 94,05 | -1,21% | 1,90% | 109,44% | 106,51% |
| Doutor Ricardo | 75,05 | 94,50 | 90,05 | 92,25 | 97,90 | 92,70 | 23,52% | 8,81% | 86,27% | 104,99% |
| Encantado | 90,55 | 92,10 | 90,03 | 89,80 | 90,80 | 87,35 | -3,53% | 1,74% | 104,09% | 98,93% |
| Estrela | 93,27 | 92,27 | 89,17 | 90,03 | 87,63 | 93,65 | 0,41% | 2,66% | 107,22% | 106,06% |
| Fazenda Vilanova | 83,75 | 82,75 | 83,55 | 87,90 | 84,70 | 88,90 | 6,15% | 2,97% | 96,28% | 100,68% |
| Forquetinha | 0,00 | 88,70 | 94,60 | 91,50 | 88,90 | 86,40 | -2,59% | 3,48% | 0,00% | 97,85% |
| Ilópolis | 92,80 | 92,20 | 95,30 | 88,75 | 88,10 | 88,80 | -4,31% | 3,17% | 106,68% | 100,57% |
| Imigrante | 93,95 | 96,85 | 94,10 | 90,75 | 93,40 | 95,30 | 1,44% | 2,16% | 108,00% | 107,93% |
| Lajeado | 89,93 | 90,87 | 90,70 | 90,73 | 89,35 | 91,93 | 2,22% | 0,97% | 103,38% | 104,12% |
| Marques de Souza | 78,50 | 87,00 | 92,05 | 85,80 | 85,85 | 86,50 | 10,19% | 5,05% | 90,24% | 97,96% |
| Muçum | 84,20 | 85,15 | 88,00 | 86,05 | 82,30 | 84,80 | 0,71% | 2,23% | 96,79% | 96,04% |
| Nova Bréscia | 88,00 | 90,25 | 93,20 | 97,50 | 87,30 | 89,70 | 1,93% | 4,17% | 101,16% | 101,59% |
| Paverama | 84,50 | 85,70 | 85,90 | 84,85 | 79,55 | 82,45 | -2,43% | 2,90% | 97,14% | 93,38% |
| Poço das Antas | 87,20 | 93,00 | 92,00 | 92,15 | 90,95 | 92,55 | 6,14% | 2,33% | 100,24% | 104,82% |
| Pouso Novo | 64,00 | 80,05 | 81,75 | 86,90 | 84,30 | 87,55 | 36,80% | 10,78% | 73,57% | 99,15% |
| Progresso | 86,85 | 86,60 | 86,00 | 88,90 | 74,90 | 83,10 | -4,32% | 5,94% | 99,84% | 94,11% |
| Putinga | 89,75 | 88,25 | 95,00 | 88,35 | 92,30 | 91,55 | 2,01% | 2,87% | 103,17% | 103,68% |
| Relvado | 88,95 | 91,50 | 83,10 | 77,00 | 87,30 | 79,40 | -10,74% | 6,71% | 102,25% | 89,92% |
| Roca Sales | 86,10 | 88,05 | 85,77 | 93,20 | 90,20 | 90,37 | 4,96% | 3,21% | 98,98% | 102,34% |
| Santa Clara do Sul | 87,20 | 86,45 | 79,20 | 88,70 | 83,90 | 82,30 | -5,62% | 4,16% | 100,24% | 93,21% |
| Sério | 85,60 | 82,95 | 83,20 | 81,60 | 83,80 | 77,60 | -9,35% | 3,29% | 98,40% | 87,88% |
| Tabaí | 87,45 | 82,15 | 86,65 | 87,05 | 84,95 | 81,20 | -7,15% | 3,14% | 100,53% | 91,96% |
| Taquari | 88,80 | 83,80 | 86,90 | 86,50 | 80,45 | 84,20 | -5,18% | 3,45% | 102,08% | 95,36% |
| Teutônia | 89,80 | 92,00 | 93,53 | 93,33 | 91,50 | 91,90 | 2,34% | 1,48% | 103,23% | 104,08% |
| Travesseiro | 89,10 | 87,50 | 93,80 | 94,55 | 89,90 | 89,55 | 0,51% | 3,09% | 102,43% | 101,42% |
| Vespasiano Correa | 86,00 | 94,50 | 94,20 | 92,90 | 92,60 | 94,00 | 9,30% | 3,47% | 98,86% | 106,46% |
| Westfália | 0,00 | 92,20 | 91,10 | 89,20 | 94,40 | 92,90 | 0,76% | 2,12% | 0,00% | 105,21% |
| Média Vale do Taquari | 86,99 | 88,81 | 89,05 | 89,22 | 87,93 | 88,30 | 1,50% | 0,94% | 100,00% | 100,00% |
| RS (Estado) | | | | | | | | | | |

* considerada base 2001 para os municípios de Canudos do Vale, Coqueiro Baixo, Forquetinha e Westfália.

Educação - Ensino Médio (Anexo 50)

| | | 2000 | 2001 | 2002 | 2003 | 2004 | 2005 | 2006 | Diferença 2000/2006 | Coefficiente de Variação | Representati- vidade 2000 | Representati- vidade 2006 |
|----------------------------|-----------------|---------|---------|---------|---------|---------|---------|---------|------------------------|-----------------------------|------------------------------|------------------------------|
| Funções Docentes | Vale do Taquari | 964 | 1.039 | 1.139 | 1.169 | 1.098 | 1.056 | 1.388 | 43,98% | 12,07% | 3,84% | 3,69% |
| | Estado (RS) | 25.128 | 28.557 | 30.406 | 32.348 | 31.242 | 31.552 | 37.597 | 49,62% | 12,26% | 100,00% | 100,00% |
| Matricula Inicial | Vale do Taquari | 14.603 | 13.806 | 14.588 | 15.133 | 14.415 | 13.930 | 13.937 | -4,56% | 3,34% | 3,13% | 3,01% |
| | Estado (RS) | 465.882 | 468.171 | 483.407 | 489.993 | 488.706 | 473.182 | 463.410 | -0,53% | 2,34% | 100,00% | 100,00% |
| Número de Concluintes* | Vale do Taquari | 2.868 | 3.130 | 3.277 | 3.245 | 3.212 | 3.075 | | 7,22% | 4,80% | 3,12% | 3,67% |
| | Estado (RS) | 91.970 | 91.855 | 93.663 | 92.133 | 87.015 | 83.806 | | -8,88% | 4,23% | 100,00% | 100,00% |
| Número de Estabelecimentos | Vale do Taquari | 55 | 52 | 54 | 62 | 54 | 56 | 58 | 5,45% | 5,89% | 5,04% | 4,32% |
| | Estado (RS) | 1.092 | 1.127 | 1.176 | 1.360 | 1.244 | 1.284 | 1.344 | 23,08% | 8,48% | 100,00% | 100,00% |

*devido a indisponibilidade de dados utilizado período 2000 a 2005 no item Número de Concluintes

FONTE:FEE

Taxa de evasão - Rede Estadual e Particular - Ensino Médio (Anexo 51)

| Municípios | 2000 | 2001 | 2002 | 2003 | 2004 | 2005 | Diferença 2000/2005* | Coefficient e de Variação* | Representati vidade 2000 | Representat ividade 2005 |
|------------------------------|--------------|--------------|--------------|--------------|--------------|--------------|----------------------|----------------------------|--------------------------|--------------------------|
| Anta Gorda | 14,00 | 7,20 | 11,80 | 16,00 | 7,10 | 11,00 | -21,43% | 32,01% | 245,49% | 117,19% |
| Arroio do Meio | 9,20 | 12,50 | 9,40 | 12,70 | 15,30 | 15,60 | 69,57% | 22,14% | 161,32% | 166,20% |
| Arvorezinha | 14,10 | 8,50 | 16,50 | 16,80 | 23,10 | 20,00 | 41,84% | 30,38% | 247,25% | 213,08% |
| Bom Retiro do Sul | 0,00 | 17,30 | 9,80 | 11,20 | 16,80 | 18,20 | 100,00% | 56,57% | 0,00% | 193,90% |
| Canudos do Vale | 0,00 | 0,00 | 0,00 | 0,00 | 0,00 | 0,00 | 0,00% | 0,00% | 0,00% | 0,00% |
| Capitão | 3,10 | 1,90 | 3,00 | 6,50 | 6,80 | 10,40 | 235,48% | 60,68% | 54,36% | 110,80% |
| Colinas | 0,00 | 0,00 | 0,00 | 0,00 | 0,00 | 0,00 | 0,00% | 0,00% | 0,00% | 0,00% |
| Coqueiro Baixo | 0,00 | 0,00 | 0,00 | 0,00 | 0,00 | 0,00 | 0,00% | 0,00% | 0,00% | 0,00% |
| Cruzeiro do Sul | 0,00 | 23,10 | 22,60 | 17,10 | 18,20 | 19,00 | 100,00% | 51,08% | 0,00% | 202,43% |
| Dois Lajeados | 4,30 | 14,00 | 4,90 | 10,20 | 12,40 | 9,30 | 116,28% | 42,67% | 75,40% | 99,08% |
| Doutor Ricardo | 0,00 | 0,00 | 0,00 | 0,00 | 0,00 | 0,00 | 0,00% | 0,00% | 0,00% | 0,00% |
| Encantado | 0,00 | 8,50 | 6,80 | 10,00 | 15,00 | 15,50 | 100,00% | 61,73% | 0,00% | 165,14% |
| Estrela | 0,00 | 7,40 | 10,20 | 11,90 | 9,70 | 11,70 | 100,00% | 52,61% | 0,00% | 124,65% |
| Fazenda Vilanova | 0,00 | 0,00 | 0,00 | 19,30 | 20,00 | 21,70 | 100,00% | 109,81% | 0,00% | 231,19% |
| Forquetinha | 0,00 | 0,00 | 0,00 | 0,00 | 0,00 | 0,00 | 0,00% | 0,00% | 0,00% | 0,00% |
| Ilópolis | 12,60 | 7,80 | 11,40 | 15,80 | 20,50 | 10,00 | -20,63% | 34,84% | 220,94% | 106,54% |
| Imigrante | 0,00 | 8,00 | 4,50 | 3,70 | 9,00 | 5,60 | 100,00% | 62,94% | 0,00% | 59,66% |
| Lajeado | 2,60 | 17,30 | 16,50 | 16,80 | 19,70 | 15,80 | 507,69% | 41,37% | 45,59% | 168,33% |
| Marques de Souza | 3,60 | 2,90 | 17,60 | 20,50 | 11,50 | 18,50 | 413,89% | 62,13% | 63,13% | 197,10% |
| Muçum | 8,10 | 11,30 | 2,00 | 11,70 | 7,30 | 1,10 | -86,42% | 65,19% | 142,04% | 11,72% |
| Nova Bréscia | 0,00 | 7,90 | 10,30 | 6,60 | 6,10 | 2,40 | 100,00% | 67,52% | 0,00% | 25,57% |
| Paverama | 6,30 | 7,20 | 11,00 | 8,40 | 8,90 | 10,20 | 61,90% | 20,43% | 110,47% | 108,67% |
| Poço das Antas | 3,90 | 4,10 | 9,50 | 4,30 | 6,90 | 4,80 | 23,08% | 39,54% | 68,39% | 51,14% |
| Pouso Novo | 4,10 | 1,20 | 2,50 | 2,60 | 2,30 | 2,40 | -41,46% | 36,88% | 71,89% | 25,57% |
| Progresso | 8,30 | 7,50 | 7,30 | 3,70 | 10,90 | 9,70 | 16,87% | 31,29% | 145,54% | 103,34% |
| Putinga | 2,90 | 6,70 | 17,70 | 7,30 | 9,30 | 10,30 | 255,17% | 54,87% | 50,85% | 109,74% |
| Relvado | 2,20 | 4,90 | 12,40 | 14,80 | 16,10 | 13,80 | 527,27% | 53,58% | 38,58% | 147,03% |
| Roca Sales | 15,60 | 24,40 | 14,30 | 12,00 | 17,40 | 14,80 | -5,13% | 26,12% | 273,55% | 157,68% |
| Santa Clara do Sul | 1,70 | 9,50 | 18,90 | 14,50 | 12,30 | 6,30 | 270,59% | 57,88% | 29,81% | 67,12% |
| Sério | 6,30 | 3,50 | 4,90 | 6,50 | 10,70 | 9,70 | 53,97% | 39,95% | 110,47% | 103,34% |
| Tabaí | 0,00 | 24,10 | 16,80 | 22,80 | 14,70 | 20,10 | 100,00% | 53,52% | 0,00% | 214,15% |
| Taquari | 0,00 | 17,40 | 14,90 | 16,70 | 23,30 | 18,00 | 100,00% | 52,45% | 0,00% | 191,77% |
| Teutônia | 55,70 | 7,10 | 11,00 | 5,40 | 5,10 | 7,90 | -85,82% | 129,33% | 976,72% | 84,17% |
| Travesseiro | 26,70 | 0,00 | 0,00 | 24,50 | 13,30 | 4,10 | -84,64% | 105,14% | 468,19% | 43,68% |
| Vespasiano Correa | 0,00 | 0,00 | 0,00 | 0,00 | 0,00 | 0,00 | 0,00% | 0,00% | 0,00% | 0,00% |
| Westfália | 0,00 | 0,00 | 0,00 | 0,00 | 0,00 | 0,00 | 0,00% | 0,00% | 0,00% | 0,00% |
| Média Vale do Taquari | 5,70 | 7,59 | 8,29 | 9,73 | 10,27 | 9,39 | 64,59% | 19,79% | 51,33% | 69,96% |
| RS (Estado) | 11,11 | 12,52 | 12,92 | 12,51 | 14,68 | 13,23 | 19,08% | 9,06% | 100,00% | 100,00% |

* considerada base 2001 para os municípios de Canudos do Vale, Coqueiro Baixo, Forquetinha e Westfália.

Fontes: BDR e MEC/INEP/Censo Escolar

Taxa de reprovação - Rede Estadual e Particular - Ensino Médio (Anexo 52)

| Municípios | 2000 | 2001 | 2002 | 2003 | 2004 | 2005 | Diferença 2000/2005* | Coefficient e de Variação* | Representatividade 2000 | Representatividade 2005 |
|------------------------------|-------------|-------------|-------------|-------------|-------------|-------------|----------------------|----------------------------|-------------------------|-------------------------|
| Anta Gorda | 9,10 | 13,30 | 3,80 | 2,10 | 10,60 | 9,40 | 3,30% | 52,84% | 118,70% | 111,83% |
| Arroio do Meio | 23,10 | 9,40 | 8,70 | 11,60 | 9,90 | 12,90 | -44,16% | 42,60% | 301,30% | 153,47% |
| Arvorezinha | 11,50 | 2,20 | 4,30 | 9,20 | 10,20 | 10,00 | -13,04% | 47,30% | 150,00% | 118,97% |
| Bom Retiro do Sul | 25,20 | 16,40 | 16,50 | 10,60 | 17,60 | 9,50 | -62,30% | 35,32% | 328,70% | 113,02% |
| Canudos do Vale | 0,00 | 0,00 | 0,00 | 0,00 | 0,00 | 0,00 | 0,00% | 0,00% | 0,00% | 0,00% |
| Capitão | 3,10 | 1,90 | 0,60 | 0,70 | 3,40 | 6,70 | 116,13% | 82,93% | 40,43% | 79,71% |
| Colinas | 0,00 | 0,00 | 0,00 | 0,00 | 0,00 | 0,00 | 0,00% | 0,00% | 0,00% | 0,00% |
| Coqueiro Baixo | 0,00 | 0,00 | 0,00 | 0,00 | 0,00 | 0,00 | 0,00% | 0,00% | 0,00% | 0,00% |
| Cruzeiro do Sul | 25,90 | 10,80 | 9,80 | 11,10 | 11,10 | 9,50 | -63,32% | 48,64% | 337,83% | 113,02% |
| Dois Lajeados | 9,00 | 9,80 | 9,20 | 5,10 | 0,00 | 12,20 | 35,56% | 57,59% | 117,39% | 145,14% |
| Doutor Ricardo | 0,00 | 0,00 | 0,00 | 0,00 | 11,80 | 8,80 | 100,00% | 157,36% | 0,00% | 104,69% |
| Encantado | 11,80 | 16,00 | 11,70 | 11,40 | 15,70 | 12,40 | 5,08% | 15,99% | 153,91% | 147,52% |
| Estrela | 8,80 | 15,20 | 18,40 | 15,10 | 21,20 | 20,10 | 128,41% | 27,37% | 114,78% | 239,13% |
| Fazenda Vilanova | 0,00 | 0,00 | 0,00 | 6,70 | 6,70 | 7,20 | 100,00% | 109,67% | 0,00% | 85,66% |
| Forquetinha | 0,00 | 0,00 | 0,00 | 0,00 | 0,00 | 0,00 | 0,00% | 0,00% | 0,00% | 0,00% |
| Ilópolis | 11,40 | 6,60 | 2,70 | 16,80 | 8,20 | 11,30 | -0,88% | 50,81% | 148,70% | 134,43% |
| Imigrante | 16,40 | 14,20 | 0,00 | 3,70 | 3,80 | 4,80 | -70,73% | 91,72% | 213,91% | 57,11% |
| Lajeado | 19,10 | 15,80 | 17,10 | 18,40 | 20,90 | 25,10 | 31,41% | 16,95% | 249,13% | 298,61% |
| Marques de Souza | 2,20 | 15,10 | 9,20 | 4,10 | 4,10 | 14,50 | 559,09% | 68,54% | 28,70% | 172,50% |
| Muçum | 12,90 | 0,50 | 8,00 | 0,90 | 5,20 | 4,00 | -68,99% | 88,99% | 168,26% | 47,59% |
| Nova Bréscia | 12,60 | 7,30 | 4,70 | 0,00 | 3,30 | 0,90 | -92,86% | 96,65% | 164,35% | 10,71% |
| Paverama | 3,40 | 5,70 | 2,30 | 3,00 | 8,20 | 3,70 | 8,82% | 49,97% | 44,35% | 44,02% |
| Poço das Antas | 3,90 | 4,10 | 6,30 | 11,70 | 6,90 | 2,90 | -25,64% | 53,53% | 50,87% | 34,50% |
| Pouso Novo | 4,10 | 3,60 | 1,30 | 5,30 | 4,70 | 4,80 | 17,07% | 36,14% | 53,48% | 57,11% |
| Progresso | 3,00 | 0,00 | 4,00 | 4,20 | 13,00 | 8,20 | 173,33% | 84,42% | 39,13% | 97,55% |
| Putinga | 4,30 | 9,00 | 0,70 | 9,80 | 6,40 | 10,90 | 153,49% | 56,26% | 56,09% | 129,68% |
| Relvado | 5,60 | 9,70 | 15,90 | 8,30 | 17,20 | 16,00 | 185,71% | 40,11% | 73,04% | 190,35% |
| Roca Sales | 9,80 | 14,00 | 19,20 | 9,70 | 10,90 | 8,10 | -17,35% | 33,97% | 127,83% | 96,36% |
| Santa Clara do Sul | 6,40 | 13,90 | 13,30 | 4,70 | 10,80 | 11,30 | 76,56% | 37,02% | 83,48% | 134,43% |
| Sério | 2,10 | 10,60 | 6,50 | 6,50 | 11,40 | 8,20 | 290,48% | 44,51% | 27,39% | 97,55% |
| Tabaí | 2,00 | 9,30 | 13,00 | 13,90 | 14,30 | 13,10 | 555,00% | 43,21% | 26,09% | 155,85% |
| Taquari | 19,60 | 9,90 | 14,10 | 16,70 | 11,00 | 20,30 | 3,57% | 28,48% | 255,65% | 241,51% |
| Teutônia | 9,70 | 14,70 | 13,50 | 19,30 | 29,00 | 13,80 | 42,27% | 40,67% | 126,52% | 164,18% |
| Travesseiro | 0,00 | 0,00 | 0,00 | 3,30 | 3,30 | 2,00 | 100,00% | 114,44% | 0,00% | 23,79% |
| Vespasiano Correa | 0,00 | 0,00 | 0,00 | 0,00 | 0,00 | 0,00 | 0,00% | 0,00% | 0,00% | 0,00% |
| Westfália | 0,00 | 0,00 | 0,00 | 0,00 | 0,00 | 0,00 | 0,00% | 0,00% | 0,00% | 0,00% |
| Média Vale do Taquari | 7,67 | 7,19 | 6,52 | 6,78 | 8,63 | 8,41 | 9,64% | 11,42% | 100,00% | 100,00% |
| RS (Estado) | | | | | | | | | | |

* considerada base 2001 para os municípios de Canudos do Vale, Coqueiro Baixo, Forquetinha e Westfália.

Taxa de aprovação - Média da Rede Estadual e Particular - Ensino Médio (Anexo 53)

| Municípios | 2000 | 2001 | 2002 | 2003 | 2004 | 2005 | Diferença 2000/2005* | Coefficient e de Variação* | Representatividade em relação à média regional 2000 | Representatividade em relação à média regional 2005 |
|------------------------------|--------------|--------------|--------------|--------------|--------------|--------------|----------------------|----------------------------|---|---|
| Anta Gorda | 76,90 | 79,50 | 84,40 | 81,90 | 82,30 | 89,80 | 16,78% | 5,36% | 91,56% | 109,67% |
| Arroio do Meio | 83,85 | 89,05 | 90,95 | 87,85 | 87,40 | 85,75 | 2,27% | 2,84% | 99,83% | 104,72% |
| Arvorezinha | 74,40 | 89,30 | 79,20 | 74,00 | 66,70 | 70,00 | -5,91% | 10,50% | 88,58% | 85,49% |
| Bom Retiro do Sul | 87,40 | 83,15 | 86,85 | 78,20 | 65,60 | 72,30 | -17,28% | 10,97% | 104,06% | 88,29% |
| Canudos do Vale | 0,00 | 0,00 | 0,00 | 0,00 | 0,00 | 0,00 | 0,00% | 0,00% | 0,00% | 0,00% |
| Capitão | 93,80 | 96,20 | 96,40 | 92,80 | 89,80 | 82,90 | -11,62% | 5,51% | 111,68% | 101,24% |
| Colinas | 0,00 | 0,00 | 0,00 | 0,00 | 0,00 | 0,00 | 0,00% | 0,00% | 0,00% | 0,00% |
| Coqueiro Baixo | 0,00 | 0,00 | 0,00 | 0,00 | 0,00 | 0,00 | 0,00% | 0,00% | 0,00% | 0,00% |
| Cruzeiro do Sul | 74,10 | 66,10 | 67,60 | 71,80 | 70,70 | 71,50 | -3,51% | 4,18% | 88,23% | 87,32% |
| Dois Lajeados | 86,70 | 76,20 | 85,90 | 84,70 | 75,80 | 78,50 | -9,46% | 6,17% | 103,23% | 95,87% |
| Doutor Ricardo | 0,00 | 0,00 | 0,00 | 0,00 | 0,00 | 91,20 | 100,00% | 244,95% | 0,00% | 111,38% |
| Encantado | 94,10 | 87,75 | 90,75 | 89,30 | 84,65 | 86,05 | -8,55% | 3,84% | 112,04% | 105,09% |
| Estrela | 95,60 | 88,70 | 85,70 | 86,50 | 84,55 | 84,10 | -12,03% | 4,89% | 113,82% | 102,71% |
| Fazenda Vilanova | 0,00 | 0,00 | 0,00 | 74,00 | 73,30 | 71,10 | 100,00% | 109,58% | 0,00% | 86,83% |
| Forquetinha | 0,00 | 0,00 | 0,00 | 0,00 | 0,00 | 0,00 | 0,00% | 0,00% | 0,00% | 0,00% |
| Ilópolis | 76,00 | 85,60 | 85,90 | 67,40 | 71,30 | 78,70 | 3,55% | 9,66% | 90,49% | 96,11% |
| Imigrante | 83,60 | 77,80 | 95,50 | 92,60 | 87,20 | 89,60 | 7,18% | 7,27% | 99,54% | 109,42% |
| Lajeado | 89,15 | 83,45 | 83,20 | 82,40 | 79,70 | 79,55 | -10,77% | 4,22% | 106,14% | 97,15% |
| Marques de Souza | 94,20 | 82,00 | 73,20 | 75,40 | 84,40 | 67,00 | -28,87% | 12,07% | 112,16% | 81,82% |
| Muçum | 89,50 | 88,20 | 95,00 | 93,70 | 87,50 | 94,90 | 6,03% | 3,77% | 106,56% | 115,89% |
| Nova Bréscia | 87,40 | 84,80 | 85,00 | 93,40 | 90,60 | 96,70 | 10,64% | 5,35% | 104,06% | 118,09% |
| Paverama | 90,30 | 87,10 | 86,70 | 88,60 | 82,90 | 86,10 | -4,65% | 2,87% | 107,51% | 105,15% |
| Poço das Antas | 92,20 | 91,80 | 84,20 | 84,00 | 86,20 | 92,30 | 0,11% | 4,61% | 109,78% | 112,72% |
| Pouso Novo | 91,80 | 95,20 | 96,20 | 92,10 | 93,00 | 92,80 | 1,09% | 1,90% | 109,30% | 113,33% |
| Progresso | 88,70 | 92,50 | 88,70 | 92,10 | 76,10 | 82,10 | -7,44% | 7,37% | 105,61% | 100,26% |
| Putinga | 92,80 | 84,30 | 81,60 | 82,90 | 84,30 | 78,80 | -15,09% | 5,62% | 110,49% | 96,23% |
| Relvado | 92,20 | 85,40 | 71,70 | 76,90 | 66,70 | 70,20 | -23,86% | 12,72% | 109,78% | 85,73% |
| Roca Sales | 87,30 | 80,80 | 83,25 | 88,75 | 85,85 | 88,55 | 1,43% | 3,69% | 103,94% | 108,14% |
| Santa Clara do Sul | 95,95 | 76,60 | 67,80 | 81,60 | 76,90 | 82,40 | -14,12% | 11,60% | 114,24% | 100,63% |
| Sério | 91,60 | 85,90 | 88,60 | 87,00 | 77,90 | 82,10 | -10,37% | 5,69% | 109,06% | 100,26% |
| Tabaí | 98,00 | 66,60 | 70,20 | 63,30 | 71,00 | 66,80 | -31,84% | 17,52% | 116,68% | 81,58% |
| Taquari | 90,20 | 72,70 | 71,00 | 66,60 | 65,70 | 61,70 | -31,60% | 14,09% | 107,39% | 75,35% |
| Teutônia | 53,95 | 89,10 | 87,75 | 84,55 | 82,95 | 89,15 | 65,25% | 16,75% | 64,23% | 108,87% |
| Travesseiro | 0,00 | 0,00 | 0,00 | 78,40 | 83,40 | 93,90 | 100,00% | 110,17% | 0,00% | 114,67% |
| Vespasiano Correa | 0,00 | 0,00 | 0,00 | 0,00 | 0,00 | 0,00 | 0,00% | 0,00% | 0,00% | 0,00% |
| Westfália | 0,00 | 0,00 | 0,00 | 0,00 | 0,00 | 0,00 | 0,00% | 0,00% | 0,00% | 0,00% |
| Média Vale do Taquari | 83,99 | 80,92 | 80,83 | 79,76 | 77,15 | 81,89 | -2,51% | 2,81% | 100,00% | 100,00% |
| RS (Estado) | | | | | | | | | | |

* considerada base 2001 para os municípios de Canudos do Vale, Coqueiro Baixo, Forquetinha e Westfália.

EJA - Educação de Jovens e Adultos (Anexo 54)

| | | 2000 | 2001 | 2002 | 2003 | 2004 | 2005 | 2006 | Diferença 2000/2006 | Coeficiente de Variação | Representativ idade 2000 | Representativi dade 2006 |
|----------------------------|-----------------|--------|---------|---------|---------|---------|---------|---------|------------------------|----------------------------|-----------------------------|-----------------------------|
| Funções Docentes | Vale do Taquari | 200 | 217 | 237 | 252 | 261 | 276 | 288 | 44,00% | 12,74% | 2,98% | 2,24% |
| | Estado (RS) | 6.716 | 7.469 | 9.183 | 10.535 | 11.865 | 12.715 | 12.833 | 91,08% | 24,30% | 100,00% | 100,00% |
| Matricula Inicial | Vale do Taquari | 1.810 | 4.089 | 3.792 | 3.280 | 3.094 | 3.369 | 4.155 | 129,56% | 23,71% | 2,39% | 2,00% |
| | Estado (RS) | 75.730 | 162.119 | 164.029 | 168.092 | 183.992 | 190.215 | 208.101 | 174,79% | 25,82% | 100,00% | 100,00% |
| Número de Concluintes | Vale do Taquari | | | | | | | | | | | |
| | Estado (RS) | | | | | | | | | | | |
| Número de Estabelecimentos | Vale do Taquari | 26 | 24 | 31 | 33 | 33 | 33 | 34 | 30,77% | 12,93% | 3,07% | 2,71% |
| | Estado (RS) | 847 | 808 | 959 | 1.073 | 1.165 | 1.234 | 1.253 | 47,93% | 17,28% | 100,00% | 100,00% |

FONTE: FEE

Educação - Ensino Especial (Anexo 55)

| | | 2000 | 2001 | 2002 | 2003 | 2004 | 2005 | 2006 | Diferença 2000/2006 | Coeficiente de Variação | Representati vidade 2000 | Representati vidade 2006 |
|----------------------------|-----------------|--------|--------|--------|--------|--------|--------|--------|------------------------|----------------------------|-----------------------------|-----------------------------|
| Funções Docentes | Vale do Taquari | 61 | 69 | 77 | 71 | 70 | 70 | 66 | 8,20% | 7,06% | 2,44% | 1,94% |
| | Estado (RS) | 2.500 | 2.752 | 2.930 | 3.013 | 3.220 | 3.230 | 3.399 | 35,96% | 10,31% | 100,00% | 100,00% |
| Matricula Inicial | Vale do Taquari | 681 | 610 | 743 | 729 | 735 | 598 | 693 | 1,76% | 8,66% | 3,32% | 3,01% |
| | Estado (RS) | 20.482 | 21.155 | 22.559 | 24.117 | 25.541 | 22.983 | 23.007 | 12,33% | 7,47% | 100,00% | 100,00% |
| Número de Concluintes | Vale do Taquari | | | | | | | | | | | |
| | Estado (RS) | | | | | | | | | | | |
| Número de Estabelecimentos | Vale do Taquari | 22 | 18 | 20 | 24 | 24 | 18 | 17 | -22,73% | 14,37% | 4,05% | 3,05% |
| | Estado (RS) | 543 | 529 | 555 | 580 | 595 | 569 | 557 | 2,58% | 3,97% | 100,00% | 100,00% |

FONTE:FEE

Número de veículos registrados no Vale do Taquari – 2001-2008 (Anexo 65)

| Tipo de veículo | 2001 | 2002 | 2003 | 2004 | 2005 | 2006 | 2007 | 2008 | Diferença 2001/2008* | Coefficiente de Variação* | Representatividade 2001 | Representatividade 2008 |
|--|------------------|------------------|------------------|------------------|------------------|------------------|------------------|------------------|----------------------|---------------------------|-------------------------|-------------------------|
| Automóveis | 67579 | 70654 | 68341 | 72033 | 75231 | 80139 | 83614 | 88728 | 31,30% | 10,11% | 58,80% | 54,07% |
| Caminhão+caminhão trator | 8447 | 8746 | 7719 | 8038 | 8347 | 8733 | 8695 | 9111 | 7,86% | 5,22% | 7,35% | 5,55% |
| Camionete+camioneta | 8800 | 9301 | 8686 | 9367 | 10124 | 10414 | 11056 | 11987 | 36,22% | 11,56% | 7,66% | 7,31% |
| Ciclomotor+motocicleta+ motoneta+triciclo | 21870 | 24451 | 25168 | 28595 | 32421 | 37256 | 40703 | 44000 | 101,19% | 25,63% | 19,03% | 26,82% |
| Microônibus+ônibus | 1204 | 1272 | 1263 | 1336 | 1417 | 1610 | 1665 | 1590 | 32,06% | 12,64% | 1,05% | 0,97% |
| Outros veículos | 6762 | 6083 | 5290 | 5438 | 5576 | 5582 | 7601 | 8266 | 22,24% | 17,54% | 5,88% | 5,04% |
| Trator de rodas/ Esteiras/Misto | 264 | 299 | 275 | 303 | 329 | 378 | 383 | 402 | 52,27% | 15,98% | 0,23% | 0,24% |
| Vale do Taquari | 114.926 | 120.806 | 116.742 | 125.110 | 133.445 | 144.112 | 153.717 | 164.084 | 42,77% | 13,55% | 3,58% | 3,96% |
| RS (Estado) | 3.211.751 | 3.364.720 | 3.053.985 | 3.243.893 | 3.429.910 | 3.616.839 | 3.855.215 | 4.138.550 | 28,86% | 10,38% | 100,00% | 100,00% |

FONTE: BDR e DETRAN-RS

de 1998 a 2002 ambos os veículos com placa antiga e placa única eram considerados em circulação; a partir de 2003 os registros dos veículos com placa antiga, não regularizados, migraram para a situação "desativados", o que os deixou inaptos à circulação; assim, de 2003 em diante são considerados em "circulação" somente veículos com placa única, o que esclarece a acentuada redução da frota em circulação no ano de 2003.

5,12% -3,36% 7,17% 6,66% 7,99% 6,66% 6,74%
 4,76% -9,24% 6,22% 5,73% 5,45% 6,59% 7,35%

Número de terminais telefônicos fixos por município – 2004-2007 (Anexo 66)

| Municípios | 2004 | 2005 | 2006 | 2007 | Diferença 2004/2007 | Coefficiente de Variação* | Representatividade 2004 | Representatividade 2007 |
|--------------------|------------------|------------------|------------------|------------------|---------------------|---------------------------|-------------------------|-------------------------|
| Anta Gorda | 836 | 819 | 791 | 766 | -8,37% | 3,84% | 1,41% | 1,53% |
| Arroio do Meio | 3.266 | 3.095 | 2.900 | 2.802 | -14,21% | 6,85% | 5,49% | 5,60% |
| Arvorezinha | 1.366 | 1.259 | 1.125 | 1.073 | -21,45% | 10,99% | 2,30% | 2,14% |
| Bom Retiro do Sul | 1.903 | 1.811 | 1.514 | 1.363 | -28,38% | 15,30% | 3,20% | 2,72% |
| Canudos do Vale | 185 | 196 | 202 | 221 | 19,46% | 7,50% | 0,31% | 0,44% |
| Capitão | 331 | 343 | 334 | 343 | 3,63% | 1,83% | 0,56% | 0,69% |
| Colinas | 365 | 370 | 349 | 343 | -6,03% | 3,59% | 0,61% | 0,69% |
| Coqueiro Baixo | 227 | 237 | 243 | 256 | 12,78% | 5,03% | 0,38% | 0,51% |
| Cruzeiro do Sul | 1.432 | 1.349 | 1.183 | 1.151 | -19,62% | 10,48% | 2,41% | 2,30% |
| Dois Lajeados | 515 | 519 | 506 | 524 | 1,75% | 1,48% | 0,87% | 1,05% |
| Doutor Ricardo | 157 | 149 | 134 | 128 | -18,47% | 9,40% | 0,26% | 0,26% |
| Encantado | 4.368 | 4.291 | 4.149 | 3.953 | -9,50% | 4,35% | 7,35% | 7,90% |
| Estrela | 7.267 | 6.924 | 6.467 | 6.195 | -14,75% | 7,09% | 12,22% | 12,38% |
| Fazenda Vilanova | 310 | 258 | 228 | 211 | -31,94% | 17,25% | 0,52% | 0,42% |
| Forquethina | 257 | 273 | 280 | 299 | 16,34% | 6,28% | 0,43% | 0,60% |
| Ilópolis | 574 | 550 | 500 | 477 | -16,90% | 8,48% | 0,97% | 0,95% |
| Imigrante | 557 | 563 | 525 | 503 | -9,69% | 5,24% | 0,94% | 1,01% |
| Lajeado | 17.980 | 17.151 | 15.260 | 14.605 | -18,77% | 9,72% | 30,23% | 29,20% |
| Marques de Souza | 434 | 438 | 406 | 396 | -8,76% | 4,94% | 0,73% | 0,79% |
| Muçum | 1.183 | 1.097 | 1.050 | 985 | -16,74% | 7,72% | 1,99% | 1,97% |
| Nova Bréscia | 590 | 595 | 600 | 619 | 4,92% | 2,11% | 0,99% | 1,24% |
| Paverama | 654 | 636 | 551 | 512 | -21,71% | 11,53% | 1,10% | 1,02% |
| Poço das Antas | 285 | 281 | 286 | 284 | -0,35% | 0,76% | 0,48% | 0,57% |
| Pouso Novo | 263 | 261 | 239 | 223 | -15,21% | 7,74% | 0,44% | 0,45% |
| Progresso | 455 | 455 | 421 | 400 | -12,09% | 6,26% | 0,77% | 0,80% |
| Putinga | 497 | 516 | 499 | 509 | 2,41% | 1,76% | 0,84% | 1,02% |
| Relvado | 385 | 401 | 396 | 405 | 5,19% | 2,18% | 0,65% | 0,81% |
| Roca Sales | 1.448 | 1.431 | 1.334 | 1.277 | -11,81% | 5,91% | 2,43% | 2,55% |
| Santa Clara do Sul | 713 | 691 | 645 | 613 | -14,03% | 6,77% | 1,20% | 1,23% |
| Sério | 211 | 201 | 194 | 216 | 2,37% | 4,81% | 0,35% | 0,43% |
| Tabaí | 226 | 192 | 177 | 138 | -38,94% | 19,90% | 0,38% | 0,28% |
| Taquari | 4.767 | 4.550 | 3.746 | 3.515 | -26,26% | 14,66% | 8,02% | 7,03% |
| Teutônia | 4.721 | 4.502 | 4.131 | 4.007 | -15,12% | 7,59% | 7,94% | 8,01% |
| Travesseiro | 350 | 348 | 339 | 350 | 0,00% | 1,51% | 0,59% | 0,70% |
| Vespasiano Correa | 268 | 266 | 245 | 232 | -13,43% | 6,85% | 0,45% | 0,46% |
| Westfalia | 123 | 132 | 123 | 131 | 6,50% | 3,87% | 0,21% | 0,26% |
| Vale do Taquari | 59.469 | 57.150 | 52.072 | 50.025 | -15,88% | 8,01% | 2,40% | 2,38% |
| RS (Estado) | 2.479.254 | 2.455.116 | 2.200.670 | 2.104.992 | -15,10% | 8,05% | 100,00% | 100,00% |

Fonte: BDR

Energia Elétrica – Número de Consumidores (Anexo 67)

| Municípios | 2000 | 2001 | 2002 | 2003 | 2004 | 2005 | 2006 | 2007 |
|--|------------------|------------------|------------------|------------------|------------------|------------------|------------------|------------------|
| Comercial | 6.642 | 6.799 | 6.834 | 6.933 | 7.094 | 7.242 | 7.489 | 7.585 |
| Industrial | 1.917 | 1.909 | 1.870 | 1.446 | 1.374 | 1.371 | 1.339 | 1.300 |
| Outros | 10 | 10 | 9 | 7 | 8 | 8 | 8 | 9 |
| Energia Elétrica - Número de Consumidores | 49.440 | 50.678 | 52.548 | 54.994 | 56.323 | 57.837 | 59.358 | 60.345 |
| Rural | 12.276 | 12.612 | 12.277 | 11.919 | 12.370 | 12.742 | 13.145 | 12.733 |
| Setor Público | 916 | 924 | 923 | 967 | 1.000 | 997 | 984 | 964 |
| Vale do Taquari | 71201 | 72932 | 74461 | 76266 | 78169 | 80197 | 82323 | 82936 |
| RS (Estado) | 3.135.768 | 3.207.359 | 3.294.297 | 3.368.828 | 3.442.731 | 3.514.142 | 3.593.939 | 3.684.813 |

| Classes/Ano | 2000 | 2001 | 2002 | 2003 | 2004 | 2005 | 2006 | 2007 |
|-----------------|---------------|---------------|---------------|---------------|---------------|---------------|---------------|---------------|
| Rural | 15.184 | 15.571 | 16.055 | 16.423 | 16.771 | 17.205 | 17.819 | 18431 |
| Residencial | 15.929 | 16.963 | 17.696 | 18.575 | 19.477 | 20.211 | 21.128 | 21913 |
| Comercial | 1.977 | 2.075 | 2.139 | 2.202 | 2.237 | 2.377 | 2.434 | 2482 |
| Industrial | 464 | 496 | 506 | 496 | 510 | 534 | 552 | 569 |
| Ilum. Pública | 1.484 | 1.484 | 1.506 | 1.507 | 1.508 | 1.506 | 1.530 | 1577 |
| Pod. Públ. | 296 | 310 | 384 | 422 | 447 | 398 | 418 | 428 |
| Serv. Públ. Ág. | 105 | 108 | 109 | 128 | 124 | 132 | 130 | 135 |
| Res. B. Renda | 178 | 170 | 163 | 159 | 167 | 169 | 174 | 210 |
| Consumo Pr. | | | | | | 6 | 6 | 6 |
| Total | 35.617 | 37.177 | 38.558 | 39.912 | 41.241 | 42.538 | 44.191 | 45.751 |

| Municípios | 2000 | 2001 | 2002 | 2003 | 2004 | 2005 | 2006 | 2007 | Diferença 2000/2007* | Coefficiente de Variação % | Representatividade 2000 | Representatividade 2007 |
|------------------------|------------------|------------------|------------------|------------------|------------------|------------------|------------------|------------------|----------------------|----------------------------|-------------------------|-------------------------|
| Residencial | 65.547 | 67.811 | 70.407 | 73.728 | 75.967 | 78.217 | 80.660 | 82.468 | 25,82% | 8,19% | 61,36% | 64,08% |
| Rural | 27.460 | 28.183 | 28.332 | 28.342 | 29.141 | 29.947 | 30.964 | 31.164 | 13,49% | 4,68% | 25,71% | 24,22% |
| Comercial | 8.619 | 8.874 | 8.973 | 9.135 | 9.331 | 9.619 | 9.923 | 10.067 | 16,80% | 5,53% | 8,07% | 7,82% |
| Setor Público | 2.801 | 2.826 | 2.922 | 3.024 | 3.079 | 3.033 | 3.062 | 3.104 | 10,82% | 3,92% | 2,62% | 2,41% |
| Industrial | 2.381 | 2.405 | 2.376 | 1.942 | 1.884 | 1.905 | 1.891 | 1.869 | -21,50% | 12,21% | 2,23% | 1,45% |
| Outros | 10 | 10 | 9 | 7 | 8 | 14 | 14 | 15 | 50,00% | 27,99% | 0,01% | 0,01% |
| Vale do Taquari | 106.818 | 110.109 | 113.019 | 116.178 | 119.410 | 122.735 | 126.514 | 128.687 | 20,47% | 6,62% | 3,41% | 3,49% |
| RS (Estado) | 3.135.768 | 3.207.359 | 3.294.297 | 3.368.828 | 3.442.731 | 3.514.142 | 3.593.939 | 3.684.813 | 17,51% | 5,58% | 100,00% | 100,00% |